





대한민국의 중심 **꿈**을 이루는
창의공동체

제 **24**호

2015년도 통계연보

| 2015 STATISTICAL YEARBOOK |



Chungbuk National University



충북대학교
CHUNGBUK NATIONAL UNIVERSITY



일 러 두 기

1. 본 연보는 개요, 교원, 직원, 학생, 교육·연구, 재정, 시설, 주요 부속시설, 법인으로 구성되어 있습니다.
2. 본 연보는 2015년 4월 1일 현재의 통계를 수록하였으며, 통계작성의 기준일자가 다른 것은 별도로 표시하였습니다.
3. 신입생 현황은 2015학년도 신입생에 대한 자료입니다.
4. 학위수여 현황 및 취업 현황은 2014년 8월 및 2015년 2월 졸업자에 대한 자료입니다.
5. 통계치는 반올림으로 인해 내역과 합계가 일치되지 않는 경우도 있습니다.
6. (★)표시는 대학정보공시 항목입니다.
7. 본 연보에 대한 문의사항은 충북대학교 평가지원과로 연락 바랍니다.

TEL (043) 261-3838

FAX (043) 261-3175

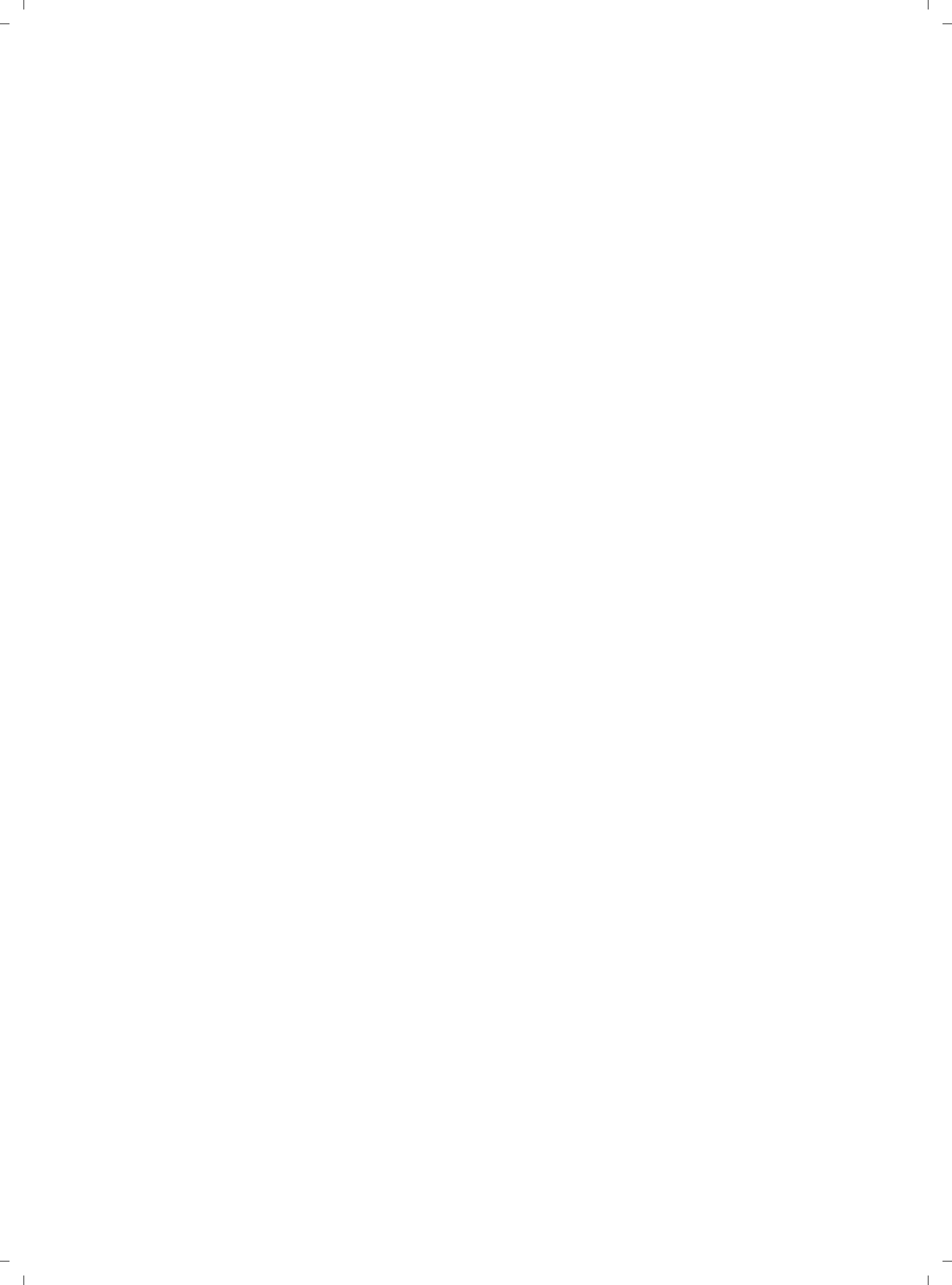

목 차 / Contents

1. 개 요

1. 주요 연혁	3
2. 조 직	7
가. 기구표	7
나. 대학본부	8
다. 대학(원)	8
라. 부속시설 등	8
3. 교직원	8
가. 교 원	8
나. 직 원	9
4. 학 생	9
가. 4. 1일자	9
나. 10. 1일자	10
5. 시 설	10
가. 토 지	10
나. 교 사	10
6. 재 정	11
7. 학술연구	11
8. 대학(원) 입학정원	12

II. 교 원

1. 교원 현황★	15
2. 연령별 교원 현황	17
3. 전임교원 학위별 현황	18
4. 교원 법정정원 및 전임교원 확보율★	19
가. 교원 법정정원	19
나. 전임교원 확보율	19
5. 외국인 교원 현황	20
가. 국가별	20
나. 전공계열별	20

III. 직 원

1. 직종별 인원★	23
2. 기관별 인원	24
3. 직급별 인원	24
4. 연령별 인원	25
5. 직원 신분 변동	25
6. 직원 1인당 교육훈련 시간	26
7. 직원 1인당 교육훈련 비용	26

IV. 학 생

1. 대학(원)별 학생 현황★	29
가-1. 대학(원) 총괄(4. 1일자)	29

가-2. 대학(원) 총괄(10. 1일자)	29
나-1. 대 학(4. 1일자)	30
나-2. 대 학(10. 1일자)	34
다-1. 일반대학원[석사](4. 1일자)	38
다-2. 일반대학원[석사](10. 1일자)	41
라-1. 일반대학원[박사](4. 1일자)	44
라-2. 일반대학원[박사](10. 1일자)	47
마-1. 특수·전문대학원(4. 1일자)	50
마-2. 특수·전문대학원(10. 1일자)	52
2. 외국인 학생 현황★	54
가. 국가별(대학)	54
나. 유학형태별(대학)	54
다. 국가별(대학원)	55
라. 유학형태별(대학원)	56
3. 중도탈락 학생 현황★	57
4. 학생 등록 현황	58
5. 신입생 현황★	59
가. 대 학	59
나. 지역별 입학 현황	62
다. 졸업연도별 입학 현황	62
라. 대학원	63
6. 학위수여 현황	64
가. 학위수여 인원★	64
나. 학위종별 현황	65
다. 명예박사 학위수여 현황	66
7. 취업 현황★	67
가. 대 학	67
나. 대학원	70
8. 장학금 수혜 현황★	73
9. 외국대학과의 교류 현황★	74
10. 학생 동아리 현황	76

목 차

11. 계절수업 수강 현황	76
가. 대 학	76
나. 법학전문대학원	76
다. 의생명과학경영융합대학원	76
12. 공개강좌 개설 현황	77
13. R.O.T.C 현황	77
가. 재적생 현황	77
나. 임관 현황	77

V. 교육·연구

1. 교원별 강의 시간수	81
가. 교원별 강의 시간수	81
나. 개설강좌에 대한 시간강사 비율	81
2. 대학(원)별 강의개설 현황	82
3. 교원 학술연구 현황	83
가. 단행본	83
나. 논 문★	86
4. 교원 연구비 수혜 현황	89
가. 단과대학(학과)별 연구비 수혜 현황★	89
나. 계열별 연구비 수혜 현황	92
5. 연구원(소) 현황	93
가. 설치 및 인력 현황	93
나. 학술 활동 현황	94
6. 외국대학과의 자매결연 체결 현황	95
7. 영어 강좌 비율	95

VI. 재 정

1. 일반회계 예·결산 현황★99
 가. 세입 현황99
 나. 세출 현황99

2. 기성회회계 예·결산 현황★100
 가. 세입 현황100
 나. 세출 현황100

3. 발전기금재단회계 예·결산 현황★101
 가. 세입 현황101
 나. 세출 현황101

4. 산학협력단회계 현황★102
 가. 현금예산서(예산)102
 나. 현금흐름표(결산)102
 다. 운영계산서103
 라. 재무상태표103

5. 등록금 현황(전체, 학과/전공)104
 가. 대 학104
 나. 대학원 및 특수·전문대학원105

VII. 시 설

1. 학교 부지 및 교지 확보 현황109
 가. 학교 부지 현황109
 나. 교지 확보 현황★109

2. 교사(校舍) 시설 현황110
 가. 시설 현황110
 나. 교사(校舍)시설 확보 현황★111

3. 실험·실습기자재 현황112

Ⅷ. 주요 부속시설(기관)

1. 도서관	117
가. 시설 현황	117
나. 장서 보유 현황★	117
다. 이용 현황	118
라. 예산 현황★	118
2. 전산정보원	119
가. 시설 현황	119
나. 기자재 보유 현황	119
다. 교육 실적	120
라. 컴퓨터 보유 현황	120
3. 건강센터 보건진료원	121
가. 진료 현황	121
나. 병리검사 현황	121
4. 양성평등상담소	122
가. 교육 실적	122
나. 상담 실적	122
5. 공동실험실습관	123
가. 시설 및 실험·실습 기자재 보유 현황	123
나. 주요 분석 기자재 이용 실적	123
6. 평생교육원	124
가. 강좌 개설 현황	124
나. 위탁 교육과정 현황	124
7. 신문방송사	125
가. 신문 발행 실적	125
나. 방송 송출 실적	125
8. 실험동물연구지원센터	126
가. 시설 현황	126
나. 특수시설 운영 현황	126

다. 대학별 주요 동물실험연구지원 현황	126
라. 주요 기자재 현황	126
9. 장애지원센터	127
가. 장애학생 현황	127
나. 보조기기 구비 현황 및 이용 현황	127
다. 학사 지원 현황	127
10. 박물관	128
가. 소장품 종류	128
나. 보물 및 중요 민속 자료	128
다. 관람 실적	128
11. 천문대	129
가. 공개 관측회 실적	129
12. 공학교육혁신센터	129
가. 공학교육인증 프로그램 운영 현황	129
나. 공학교육인증 졸업생 배출 현황	129
13. 창의융합교육본부	130
가. 예비대학 현황	130
나. 의사소통혁신센터 운영 현황	130
14. 교수학습지원센터	131
가. 교수·학습 능력향상 프로그램 운영 현황	131
15. 출판부	131
가. 출판물 발간 실적	131
16. 학생생활관	132
가. 시설 현황	132
나. 수용 현황	132
17. 인재양성원	133
가. 고시편성반 현황	133
나. 각종 국가고시 합격자 현황	133
18. 건강센터 학생생활상담소	134
가. 개인상담 활동 실적	134
나. 심리검사 실적	134

목 차

다. 집단 프로그램 운영 실적	135
라. 상담 및 이용 현황	135
마. 기타 활동 실적	135
19. 국제교류본부	136
가. 시설 및 주요 기자재 보유 현황	136
나. 외국어특강 개설 현황	136
다. 외국인을 위한 한국어 연수 실적	136
20. 예비군연대	137
가. 자원 현황	137
21. 기록관	137
가. 문서 보유 현황	137
22. 사범대학 부설 중·고등학교	138
가. 교직원 현황	138
나. 교과목수 및 학생 현황	138

IX. 법 인

1. 산학협력단	141
가. 주요 국책사업 추진 현황	141
나. 지적재산권 보유 현황	141
다. 기술이전 수입료 및 계약 실적★	142
라. 계약학과 개설 현황	142



I. 개요

1. 주요 연혁
2. 조 직
3. 교직원
4. 학 생
5. 시 설
6. 재 정
7. 학술연구
8. 대학(원) 입학정원



1. 주요 연혁

1951. 9. 27 독립 청주농과초급대학(2년제)으로 개교
 1953. 1. 10 독립 청주농과대학(4년제)으로 승격
 1956. 4. 23 독립 충북대학으로 개명
 1962. 3. 1 충남대학교와 통합, 국립충청대학교로 교명 변경
 1963. 3. 1 국립 충북대학으로 개편(충남대학교와 분리)
 1968. 1. 10 대학원 설립 인가
 1975. 3. 10 교육대학원 설립 인가
 1977. 12. 31 국립 충북대학교로 승격(공과대학, 농과대학, 사범대학, 사회과학대학 설립 인가)
 1978. 3. 21 농업박물관 및 종합박물관 개관
 1978. 3. 21 신축도서관 개관
 1978. 9. 1 사범대학부설중등교육연수원 설치 인가
 1978. 10. 7 약학대학, 자연과학대학 설립 인가
 1979. 5. 28 연초연구소, 농업과학연구소, 약품자원개발연구소 설치
 1979. 6. 15 사회과학연구소 설치
 1979. 9. 22 인문대학 설립 인가
 1981. 3. 12 사범대학부속과학교육연구소 설치
 1983. 3. 31 출판부, 인문학연구소 설치
 1984. 2. 9 농과대학부속동물병원 설치
 1984. 3. 1 사범대학부속중학교 설립 인가
 1984. 10. 5 자연과학대학 의예과 설립 인가
 1984. 11. 27 평생체육연구소 신설
 1985. 11. 22 산업과학기술연구소 설치
 1985. 11. 23 중앙도서관 개관
 1985. 12. 18 사범대학부속고등학교 설립 인가
 1986. 2. 22 건설기술연구소 설치
 1986. 5. 23 기초과학연구소 신설
 1986. 11. 6 경영대학, 의과대학 설립 인가
 1986. 12. 5 바이오연구소 설치
 1987. 9. 1 공동실험실습관 설치
 1987. 11. 4 산업경영연구소 설치
 1987. 11. 9 행정대학원 설립 인가
 1988. 10. 29 법과대학 설립 인가
 1989. 6. 1 사범대학부설교육매체센터 및 법과대학부설법학연구소 설치

1989. 11. 16 산업대학원 설립 인가
1991. 10. 22 생활과학대학 설립 인가
1991. 11. 16 경영대학원 설립인가
1992. 3. 13 농과대학부설식물종합병원 개원
1992. 7. 28 의학연구소 설치
1993. 9. 3 수의과대학 설립 인가
1994. 8. 10 반도체·정보분야 공과대학 국책지원대학 지정
1996. 3. 1 첨단원예기술개발연구센터 한국과학재단으로부터 지역협력연구센터(RRC)로 지정
1996. 3. 13 첨단원예기술개발센터 개소
1996. 9. 20 사회교육원(현재의 평생교육원) 설립
1996. 11. 4 법무대학원 설립 인가
1997. 4. 30 중원문화연구소, 컴퓨터정보통신연구소 설치
1999. 9. 10 교육부 두뇌한국21 사업 수행 대학 선정
2000. 3. 29 학연산공동기술연구원 설립
2000. 1. 11 전기전자 및 컴퓨터공학부 신설
2000. 2. 12 국제교육원 개원
2000. 8. 31 종합서비스센터(TSC) 개소
2001. 1. 구청주과학대학 관리권 본교이관
2001. 9. 1 국립학교설치령에 따른 조직 개편
(2처 1실 11과 3담당관실 12행정실→3처 1국 11과 8행정실)
2001. 12. 21 경영대학원 → e-비즈니스경영대학원(명칭 변경)
2002. 3. 5 의학전문대학원 설립 인가
2002. 8. 19 나노과학기술연구소, 중앙연구소 설치
2002. 9. 3 금융수학연구소 설치
2003. 3. 1 전기전자 및 컴퓨터공학부 → 전기전자컴퓨터공학부(명칭 변경)
2003. 3. 1 기업정보화지원센터 설치
2003. 4. 1 대학본부 행정조직 개편 : 3처 1국 11과 8행정실 → 3처 1국 9과
2003. 5. 30 동물생명과학연구소 설치
2003. 6. 13 러시아연구소 설치
2004. 2. 19 산학협력단(교수·연구과) 신설
2004. 4. 6 e-Learning센터 설치
2004. 7. 1 실험동물연구지원센터 설치
2004. 9. 1 한의학연구소 설치
2004. 11. 24 동물의료센터 설치
2005. 1. 6 농과대학 → 농업생명환경대학(명칭 변경)
2005. 2. 3 자료관 및 자연과학대학부설과학기술진흥센터 설치

2005. 3. 1 입학·취업과 → 입학·장학과(명칭 변경)
2005. 3. 1 종합인력개발원 설치
2005. 5. 19 장애지원센터 설치
2006. 2. 28 국어생활연구소 설치
2006. 3. 1 e비즈니스경영대학원 → 경영대학원(명칭 변경)
2006. 4. 21 공학교육연구센터 설치
2006. 8. 1 지속가능경영연구소 설치
2006. 8. 16 대학본부 행정조직 개편 : 교육연구처, 학생입학처, 기획협력처 → 교무처, 학생처, 기획처(명칭 변경)
2006. 12. 29 국가위기관리연구소 설치
2007. 2. 21 우암연구소 설치
2007. 4. 17 공학교육연구센터→공학교육혁신센터(명칭 변경)
2007. 6. 14 양성평등상담소 설치
2008. 1. 3 e-Learning센터, 사범대학부설교육매체센터 폐지 → 교수학습지원센터 설치
2008. 2. 29 자료관→기록관(명칭 변경)
2008. 4. 29 러시아연구소→러시아-알타이지역연구소(명칭 변경)
2008. 7. 22 한의약연구소, 지속가능경영연구소 폐지
2008. 9. 1 법학전문대학원 설치 인가
2008. 12. 17 그린에너지연구소 설치
2009. 1. 1 학내 조직개편 : 입학장학과 → 입학관리과, 기획과 → 기획평가과(명칭 변경), 대외협력과(신설)
2009. 2. 4 국어생활연구소 폐지 → 국어문화원 설치
2009. 3. 1 사범대학중등교육연수원 → 사범대학교육연수원(명칭 변경)
2009. 3. 1 전자정보대학 신설
2009. 3. 1 법학전문대학원 설치
2009. 8. 7 입학관리본부 신설(입학관리과, 입학전형실)
2009. 8. 7 대학신문사 → 신문방송사(명칭 변경)
2009. 8. 7 천체물리연구소 설치
2010. 2. 12 충북대학교환경자원분석센터(학교기업) 설치
2010. 6. 9 IDEC 충북대지역센터 설치
2010. 7. 1 보건진료소 → 보건진료원(명칭 변경)
2010. 7. 1 학연산공동기술연구원 폐지(산학협력단 부속시설 편입)
2010. 8. 27 국제교육원 → 국제교류원(명칭 변경)
2010. 8. 27 기초교육원 설립
2010. 11. 12 인간심리연구소 설치
2011. 6. 20 의과대학 부속 의학교육실 설립

2011. 6. 20 법학전문대학원 부속 리걸클리닉센터 설립
2011. 6. 20 한국지방교육연구소 설치
2011. 11. 30 자율전공학부 신설
2011. 11. 30 융합학과군 신설
2012. 2. 29 교육인증원 설치
2012. 6. 13 사회봉사센터 설치
2012. 6. 27 노화연구소 설치
2012. 10. 16 의생명과학융합경영대학원 설립
2012. 10. 25 과학영재교육원 설치
2012. 11. 30 산학협력선도대학육성사업단 설치
2013. 6. 17 창업지원단 설치
2013. 11. 29 한·독 줄기세포 재생의학 국제공동연구소 설치
2014. 4. 10 생태환경독성연구소 설치
2014. 11. 1 학내 조직개편 : 학사과 → 학사지원과(명칭 변경), 기획평가과 → 기획과, 평가지원과(분리), 대외협력과 → 홍보부, 발전기금재단(분리), 경리과 → 재무과(명칭 변경), 입학관리본부 → 입학본부(명칭 변경), 종합인력개발원 → 취업지원본부(명칭 변경), 국제교류원 → 국제교류본부(명칭 변경)
2015. 2. 17 체육진흥관리위원회 → 체육진흥원(명칭변경)
인재등용원 → 인재양성원(명칭변경)
국가미래기술경영 연구소 신설
2015. 6. 23 건강센터 신설(보건진료원 → 건강센터 보건진료원, 취업지원본부 상담부 → 건강센터 학생생활상담소) 인권센터 신설
기초교육원 → 창의융합교육본부 신설

2. 조 직

가. 기구표

(15. 11. 1. 기준)

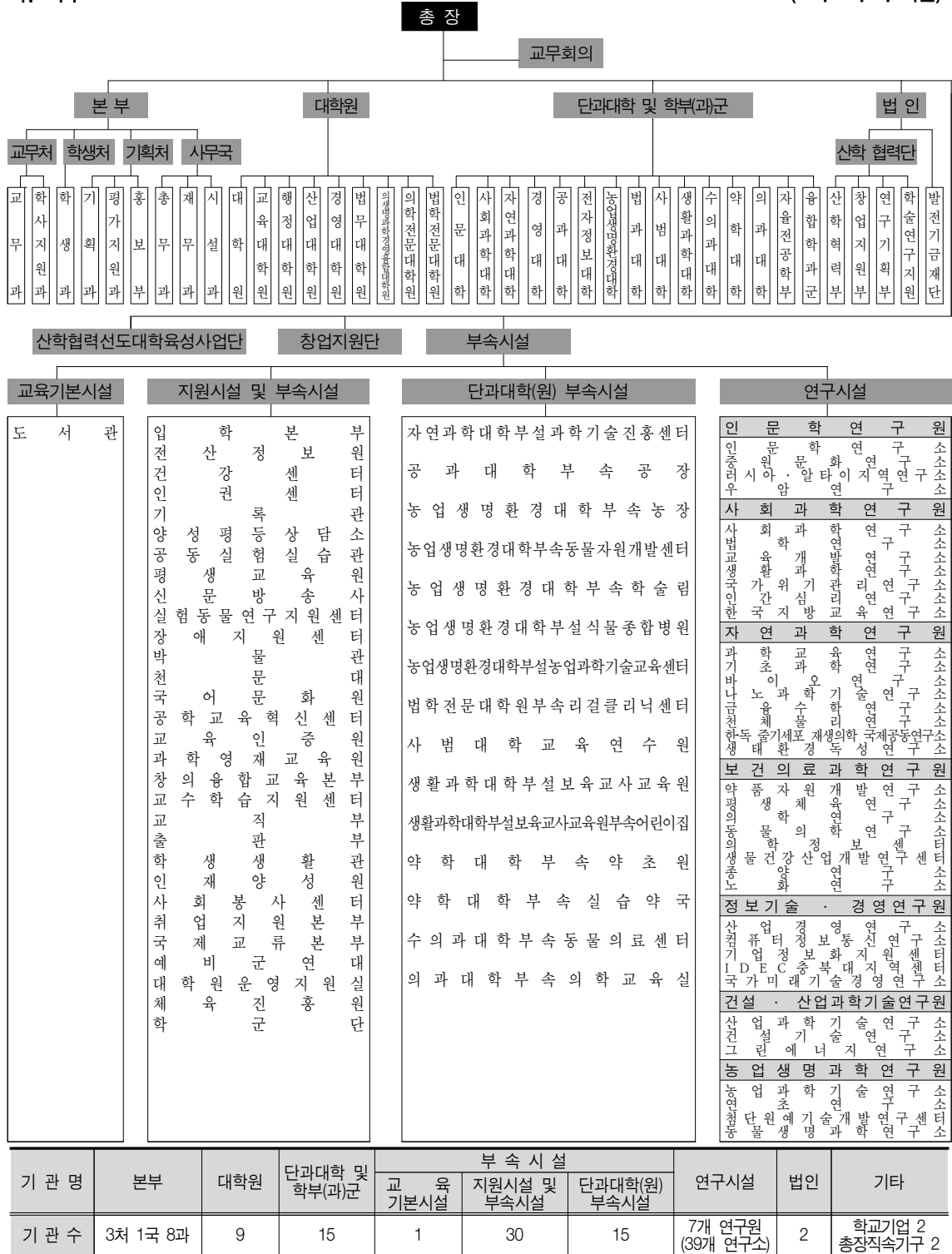

나. 대학본부

연도 \ 구분	처	국	과
2015	3	1	8

다. 대학(원)

연도 \ 구분	단과대학		대학원		특수대학원		전문대학원	
	대학수	학과(부)수	석사과정 학과수	박사과정 학과수	대학원수	학과 (전공)수	대학원수	학과 (전공)수
2015	13	83	85	74	6	27	1	1

※ 계약학과 포함(학부의 산업계약학과, 자치행정학과, 테크노산업공학과/ 대학원 석사과정의 전기전자반도체공학과, 정보보호경영학과, 비즈니스데이터융합학과, 첨단의학산업학과/ 박사과정의 첨단의학산업학과)

라. 부속시설 등

연도 \ 구분	교육기본 시설	지원시설 및 부속시설	단과대학 부속시설	연구시설	법인	기타
2015	1	30	15	7개연구원 (39개연구소)	2	학교기업2 총장직속기구2

※ 기준일 : 2015. 11. 1

3. 교직원

가. 교원

(단위 : 명)

연도 \ 구분	전임교원				비전임교원						부설중 고교사	조교	합계	
	교수	부교수	조교수	소계	명예 교수	초빙 교원	겸임 교원	기타 비전임	시간 강사	소계				
2015	계	536	133	86	755	202	74	52	111	567	1,006	(84)	149	1,910 (84)
	남	488	103	67	658	190	41	37	97	333	698	(38)	63	1,419 (38)
	여	48	30	19	97	12	33	15	14	234	308	(46)	86	491 (46)

※ 총장 제외

※ ()는 전체인원에 포함이 안됨

나. 직 원

(단위 : 명)

연 도	구 분	일반직			연구직	전문 경력관	관리 운영직	대학회계직	계약직	계
		행정직	기술직	소계						
2015	계	149	90	239				65	159	463
	남	96	80	176				17	47	240
	여	53	10	63				48	112	223

※ 계약직 : 2015년 고등교육통계 지침 의거 작성

4. 학 생

가. 4. 1일자

(단위 : 명, %)

대학(원)	구 분	편제 정원 (A)	재 학 생(B)			휴 학 생			재 적 생			학생 총원율 (B/A)* 100
			남	여	계	남	여	계	남	여	계	
계		15,844	10,601	7,951	18,552	4,684	1,134	5,818	15,285	9,085	24,370	117.09
대 학		12,521	8,662	6,481	15,143	4,500	992	5,492	13,162	7,473	20,635	120.94
일반대학원(석사)		1,404	896	628	1,524	51	51	102	947	679	1,626	108.55
일반대학원(박사)		604	430	286	716	49	45	94	479	331	810	118.54
교 육 대 학 원		462	109	298	407	35	32	67	144	330	474	88.10
행 정 대 학 원		85	31	29	60	4	3	7	35	32	67	70.59
산 업 대 학 원		146	107	10	117	14	1	15	121	11	132	80.14
경 영 대 학 원		220	142	44	186	18	3	21	160	47	207	84.55
법 무 대 학 원		50	23	13	36	4	0	4	27	13	40	72.00
의생명과학경영융합 대 학 원		40	20	14	34	2	0	2	22	14	36	85.00
의 학 전 문 대 학 원		72	47	30	77	0	0	0	47	30	77	106.94
법 학 전 문 대 학 원		240	134	118	252	7	7	14	141	125	266	105.00

※ 대학원 통합과정은 박사로 포함

나. 10. 1일자

(단위 : 명, %)

구분 대학(원)	편제 정원 (A)	재학생(B)			휴학생			재적생			학생 총원율 (B/A)* 100
		남	여	계	남	여	계	남	여	계	
계	15,844	9,902	7,539	17,441	4,741	1,189	5,930	14,643	8,728	23,371	110.08
대학	12,521	8,144	6,161	14,305	4,547	1,032	5,579	12,691	7,193	19,884	114.25
일반대학원(석사)	1,404	827	595	1,422	64	56	120	891	651	1,542	101.28
일반대학원(박사)	604	388	271	659	53	44	97	441	315	756	109.11
교육대학원	462	114	273	387	25	40	65	139	313	452	83.77
행정대학원	85	25	18	43	5	4	9	30	22	52	50.59
산업대학원	146	101	8	109	11	1	12	112	9	121	74.66
경영대학원	220	90	36	126	21	5	26	111	41	152	57.27
법무대학원	50	16	14	30	4	0	4	20	14	34	60.00
의생명과학경영융합 대학원	40	20	16	36	1	0	1	21	16	37	90.00
의학전문대학원	72	47	29	76	0	1	1	47	30	77	105.56
법학전문대학원	240	130	118	248	10	6	16	140	124	264	103.33

※ 대학원 통합과정은 박사로 포함

5. 시설

가. 토지

(단위 : m²)

구분 연도	교지	학술림	부설학교	기타	계
2015	973,650	24,454,310	30,735	583,702	26,042,397

※ 교지면적은 체육장, 농장, 약초원, 부속병원 포함

나. 교사(校舍)

(단위 : m²)

구분 연도	교육 기본시설	지원시설	연구시설	부속시설	기타시설	계
2015	249,390	88,510	33,066	36,003	29,657	436,626

※ 구내·외 포함

6. 재 정

(단위 : 백만원)

회 계 연 도	일반회계		기성회계		발전기금재단회계		산학협력단회계		계	
	세입	세출	세입	세출	세입	세출	세입	세출	세입	세출
2014	13,243	110,896	83,689	83,689	4,436	4,436	140,691	140,691	242,059	339,712
2015	2,536	107,661	83,829	78,307	4,472	4,472	164,365	164,365	255,202	354,805

※ 자료기준일 : 2015년도 예산

※ 일반회계 - 부설중고 예산 포함

7. 학술연구

(단위 : 건)

구 분 연 도	저·역서			논 문				
	저서	역서	계	한국연구 재단등재 (후보포함)	기타 국내발간 일반학술 지	SCI급/ SCOPUS 학술지	기타 국제발간 일반학술 지	계
2014	47.2	10.0	57.2	490.9	174.5	312.9	9.3	987.6

※ 자료기준일 : 2014. 1. 1 ~ 2014. 12. 31

8. 대학(원) 입학정원

(단위 : 명)

	구 분	모집단위(학과)	2015년도 정원	
	합 계		4,545	
대학 및 학부 (과) 군	소 계	79 모집단위(7학부 72학과)	3,067 <80>	
	인 문 대 학	9 모집단위(9 학과)	273	
	사 회 과 학 대 학	5 모집단위(5 학과)	187	
	자 연 과 학 대 학	9 모집단위(9 학과)	349	
	경 영 대 학	3 모집단위(1 학부, 2 학과)	278	
	공 과 대 학	10 모집단위(2 학부, 8 학과)	532	
	전 자 정 보 대 학	5 모집단위(3 학부, 2 학과)	396	
	농 업 생 명 환 경 대 학	12 모집단위(12 학과)	391	
	법 과 대 학			
	사 범 대 학	13 모집단위(13 학과)	235	
	생 활 과 학 대 학	5 모집단위(5 학과)	119	
	수 의 과 대 학	1 모집단위(1 학과) (1 학과)	46 <46>	
	약 학 대 학	2 모집단위(2 학과)	50	
	의 과 대 학	2 모집단위(2 학과) (1 학과)	109 <34>	
	자 율 전 공 학 부	1 모집단위(1 학부)	54	
	응 합 학 과 군	2 모집단위(2 학과)	48	
	대학원	소 계	5 계열 168 학과 19 전공 34 기관, 16과정	1,478
대 학 원 (석 사) 학 연 산 협 동 과 정 학 과 간 협 동 과 정		5 계열 85 학과 17 기관 9 과정	702	
대 학 원 (박 사) 학 연 산 협 동 과 정 학 과 간 협 동 과 정		5 계열 74 학과 17 기관 8 과정	302	
교 육 대 학 원		19 전공	154	
행 정 대 학 원		1 학과	34	
산 업 대 학 원		4 학과	73	
경 영 대 학 원		1 학과	88	
법 무 대 학 원		1 학과	20	
의생명과학경영융합대학원		1 학과	20	
법 학 전 문 대 학 원			1 학과(전문석사)	70
			(학술박사)	5
		(전문박사)	10	

※ < >는 수의예과·의예과 정원



II. 교원

1. 교원 현황
2. 연령별 교원 현황
3. 전임교원 학위별 현황
4. 교원 법정정원 및 전임교원 확보율
5. 외국인 교원 현황



1. 교원 현황

(단위 : 명)

연 도	구 분	전임교원					비전임교원						조교	합계	
		교수	부교수	조교수	전임강사	소계	명예교수	초빙교원	겸임교원	기타비전임	시간강사	소계			
2013	남	470	117	67		654	178	43		86	373	680	63	1,397	
	여	37	36	19		92	11	27		19	229	286	79	457	
	계	507	153	86		746	189	70		105	602	966	142	1,854	
2014	남	482	110	66		658	190	52		99	361	702	63	1,423	
	여	43	33	21		97	11	30		20	236	297	85	479	
	계	525	143	87		755	201	82		119	597	999	148	1,902	
2015	남	488	103	67		658	190	41	37	97	333	698	63	1,419	
	여	48	30	19		97	12	33	15	14	234	308	86	491	
	계	536	133	86		755	202	74	52	111	567	1,006	149	1,910	
인 대	문 학	남	34	9	3		46	22	8		1	36	67	0	113
	여	9	2	1		12	2	6			32	40	9	61	
	계	43	11	4		58	24	14		1	68	107	9	174	
사 과 대	회 학 학	남	25	6	1		32	13	2		1	22	38	2	72
	여	2	2	1		5	2				16	18	3	26	
	계	27	8	2		37	15	2		1	38	56	5	98	
자 과 대	연 학 학	남	56	5	11		72	15	1			43	59	2	133
	여	4		2		6	2	2			24	28	11	45	
	계	60	5	13		78	17	3			67	87	13	178	
경 대	영 학	남	32	5	3		40	4	5	6	1	20	36	1	77
	여			2		2					6	6	3	11	
	계	32	5	5		42	4	5	6	1	26	42	4	88	
공 대	과 학	남	58	10	13		81	29	2	14	11	40	96	4	181
	여		1			1		1	4	1	8	14	9	24	
	계	58	11	13		82	29	3	18	12	48	110	13	205	
전 정 대	자 보 학	남	49	8	6		63	10	5	2	6	20	43	0	106
	여	1	1	1		3		3			5	8	10	21	
	계	50	9	7		66	10	8	2	6	25	51	10	127	
농 생 환 대	업 명 경 학	남	49	14	7		70	39	6	4	7	26	82	6	158
	여		1	1		2		2	2	1	8	13	7	22	
	계	49	15	8		72	39	8	6	8	34	95	13	180	
사 대	법 학	남	41	11	10		62	47	1			35	83	11	156
	여	7	3			10	2	1			19	22	4	36	
	계	48	14	10		72	49	2			54	105	15	192	

연도	구분	전임교원					비전임교원					조교	합계		
		교수	부교수	조교수	전임강사	소계	명예교수	초빙교원	겸임교원	기타비전임	시간강사			소계	
생과대	활학	남		1			1			2		3	5	0	6
		여	12	7	2		21	3	3	6		36	48	5	74
		계	12	8	2		22	3	3	8		39	53	5	80
수의대	과학	남	21	3	1		25				10	5	15	0	40
		여	1				1		1		2	3	2	6	
		계	22	3	1		26		1		10	7	18	2	46
약대	학학	남	16		1		17	7	2	2	14		25	1	43
		여		1	1		2		1	3	5	1	10	2	14
		계	16	1	2		19	7	3	5	19	1	35	3	57
의대	과학	남	82	21	6		109	0			38	23	61	4	174
		여	11	8	8		27	0	2		7	12	21	4	52
		계	93	29	14		136		2		45	35	82	8	226
융학과	합군	남	7	2			9	2			1	27	30	1	40
		여					0				14	14	1	15	
		계	7	2	0		9	2			1	41	44	2	55
법학전문대	학원	남	18	5	2		25	2	3	5	6	15	31	1	57
		여	1	4			5				10	10	2	17	
		계	19	9	2		30	2	3	5	6	25	41	3	74
창의융합교육본부, 계약학과, 대학원등		남		3	3		6		6	2	1	18	27	1	34
		여						1	11			41	53	1	54
		계		3	3		6	1	17	2	1	59	80	2	88

※ 총장 제외

2. 연령별 교원 현황

(단위 : 명)

직 명	연 령	30세	31-35	36-40	41-45	46-50	51-55	56-60	61세	계
		이하							이상	
합	계	79	127	251	296	293	262	251	337	1,896
전 임 교 원	교 수				26	90	140	179	101	536
	부 교 수			23	52	40	15	2	1	133
	조 교 수		14	38	23	11				86
	소 계		14	61	101	141	155	181	102	755
비 전 임 교 원	명 예 교 수								202	202
	초 병 교 원	1	8	21	17	10	10	7		74
	겸 임 교 원			8	17	11	9	5	2	52
	기 타 비 전 임		5	25	26	21	15	16	3	111
	시 간 강 사	13	70	117	122	105	70	42	28	567
	소 계		83	171	182	147	104	70	235	992
조	교	79	30	19	13	5	3			149

3. 전임교원 학위별 현황

(단위 : 명)

구분 대학	학 위 별									합계
	박 사			석 사			학 사			
	남	여	계	남	여	계	남	여	계	
계	621	91	712	35	6	41	2		2	755
인 문 대 학	45	11	56	1	1	2				58
사 회 과 학 대 학	31	5	36	1		1				37
자 연 과 학 대 학	72	6	78							78
경 영 대 학	38	2	40	2		2				42
공 과 대 학	78		78	3	1	4				82
전 자 정 보 대 학	63	3	66							66
농업생명환경대학	69	2	71	1		1				72
사 범 대 학	62	10	72							72
생 활 과 학 대 학	1	21	22							22
수 의 과 대 학	25	1	26							26
약 학 대 학	17	2	19							19
의 과 대 학	91	23	114	17	4	21	1		1	136
융 합 학 과 군	1		1	8		8				9
법 학 전문 대학 원	22	5	27	2		2	1		1	30
창의융합교육본부 등	6		6							6

※ 총장 제외

4. 교원 법정정원 및 전임교원 확보율

가. 교원 법정정원

(단위 : 명)

구 분 계 열	학생현황						교원법정정원	
	학부		대학원		계		편제 (A)	재학생 (B)
	편제	재학생	편제	재학생	편제	재학생		
2013	12,591	14,568	5,381	5,109	17,972	19,677	896	979
2014	12,570	14,919	5,210	4,960	17,780	19,879	886	990
2015	12,521	15,048	5,138	5,084	17,659	20,132	877	1,000
인문사회	4,025	5,013	2,528	2,121	6,553	7,134	263	286
자연과학	3,788	4,318	1,068	1,278	4,856	5,596	243	280
공학	4,072	5,015	1,060	1,023	5,132	6,038	257	302
예체능	328	361	28	168	356	529	18	27
소계	12,213	14,707	4,684	4,590	16,897	19,297	781	895
의학	308	341	454	494	762	835	96	105

나. 전임교원 확보율

(단위 : 명, %)

구 분 계 열	전임교원현황					전임교원 확보율	
	교수	부교수	조교수	전임강사	계(C)	편제 (D=C/A)	재학생 (E=C/B)
2013	507	153	86		746	83.3	76.2
2014	525	143	87		755	85.2	76.3
2015	536	133	86		755	86.1	75.5
인문사회	157	49	24		230	87.5	80.4
자연과학	137	28	30		195	80.2	69.6
공학	118	22	21		161	62.6	53.3
예체능	11	3	1		15	83.3	55.6
소계	423	102	76		601	77.0	67.2
의학	113	31	10		154	160.4	146.7

※ 의학계열 : 수의학, 의학

5. 외국인 교원 현황

가. 국가별

(단위 : 명)

구분 국가별	전임교원								겸임 및 초빙교원								기타 비전임교원								계		
	교수		부교수		조교수		전임강사		교수		부교수		조교수		전임강사		교수		부교수		조교수		전임강사				
	남	여	남	여	남	여	남	여	남	여	남	여	남	여	남	여	남	여	남	여	남	여	남	여	남	여	
2013	1	1	1		1	3			13	4		1	1				1								17	10	
2014	3	1		1	1	2			12	5		1	1	1			2								19	11	
2015	2	1		2	5	2			9	6			1	1			1								18	12	
미 국	1			1	2	1			5	2															8	4	
캐 나 다	1								1	1															2	1	
독 일									1																1		
프 랑 스									1	1															1	1	
러 시 아										1																1	
중 국				1	1	1				1			1	1											2	4	
기 타		1			2				1								1								4	1	

※ 객원교수는 초빙교원 "교수"로 분류, 시간강사는 제외함

나. 전공계열별

(단위 : 명)

구분 계열별	전임교원								겸임 및 초빙교원								기타 비전임교원								계		
	교수		부교수		조교수		전임강사		교수		부교수		조교수		전임강사		교수		부교수		조교수		전임강사				
	남	여	남	여	남	여	남	여	남	여	남	여	남	여	남	여	남	여	남	여	남	여	남	여	남	여	
2013	1	1	1		1	3			13	4		1	1				1								17	10	
2014	3	1		1	1	2			12	5		1	1	1			2								19	11	
2015	2	1		2	5	2			9	6			1	1			1								18	12	
인문사회	1			1	2	2			9	5															12	8	
자연과학				1	2								1												3	1	
공 학														1			1								1	1	
예 체 능																											
의 학	1	1			1				1																2	2	

※ 객원교수는 초빙교원 "교수"로 분류, 시간강사는 제외함



Ⅲ. 직원

1. 직종별 인원
2. 기관별 인원
3. 직급별 인원
4. 연령별 인원
5. 직원 신분 변동
6. 직원 1인당 교육훈련 시간
7. 직원 1인당 교육훈련 비용



1. 직종별 인원

(단위 : 명)

연 도	구 분	일반직			연구직	별정직	기능직	대학 회계직	계약직	경노무직	합계
		행정직	기술직	소계							
2013	남	86	40	126	2	2	59	18	16		223
	여	45	10	55	1		6	49	35		146
	계	131	50	181	3	2	65	67	51		369
2014	남	90	99	189				17	34		240
	여	49	15	64				49	111		224
	계	139	114	253				66	145		464
2015	남	96	80	176				17	47		240
	여	53	10	63				48	112		223
	계	149	90	239				65	159		463
본 부	남	32	42	74				6	13		93
	여	22	1	23				15	18		56
	계	54	43	97				21	31		149
산 협 력 단	남	7		7							7
	여	1		1				1			2
	계	8		8				1			9
단 과 학	남	31	13	44				10	8		62
	여	5	2	7				23	9		39
	계	36	15	51				33	17		101
부 시 속 설	남	20	21	41				1	23		65
	여	17	5	22				8	53		83
	계	37	26	63				9	76		148
부 학 설 교	남	0	2	2					3		5
	여	3		3					29		32
	계	3	2	5					32		37
공로연수 등	남	6	2	8							8
	여	5	2	7				1	3		11
	계	11	4	15				1	3		19

※ 일반직 : 연구사 (수의연구 2명, 학예연구 1명, 기록연구 1명), 관리운영직 26명), 예비군전문경력관나군(2명) 포함 작성

※ 공로연수 등 : 공로연수(일반직: 남,여 각 4명/기술직: 남,여 각 1명), 휴직(일반직: 남 2명, 여 1명, 기술직: 남,여 각 1명, 대학회계직 여1명, 계약직 여 3명)

※ 계약직 : 2015년 고등교육통계 인원으로 작성

2. 기관별 인원

(단위 : 명)

연도	구분	본부	산학협력단	단과대학	부속시설	부설학교	공로연수 등	계
	여	56	1	32	44	2	11	146
	계	153	11	87	97	5	16	369
2014	남	96	10	57	63	6	8	240
	여	53	2	40	91	29	9	224
	계	149	12	97	154	35	17	464
2015	남	93	7	62	65	5	8	240
	여	56	2	39	83	32	11	223
	계	149	9	101	148	37	19	463

※ 일반직 : 연구사 (수의연구 2명, 학예연구 1명, 기록연구 1명), 관리운영직 26명), 예비군전문경력관나군(2명) 포함 작성

※ 공로연수 등 : 공로연수(일반직: 남,여 각 4명/기술직: 남,여 각 1명), 휴직(일반직: 남 2명,여 1명, 기술직: 남,여 각1명, 대학회계직 여1명, 계약직 여 3명)

※ 계약직 : 2015년 고등교육통계 인원으로 작성

3. 직급별 인원

(단위 : 명)

직급	구분	일반직			연구직	별정직 (전문경력관 '14)	기능직 (관리운영 '14)	기성회직	계약직	경노무직	합계
		행정직	기술직	소계							
2013	고위 공무원	1		1							
	4-5급	27	5	32							
	6-9급	103	45	148	3	2	65				
	계	131	50	181	3	2	65	67	51		369
2014	고위 공무원	1		1							
	4-5급	27	5	32							
	6-9급	111	109	220							
	계	139	114	253				66	145		464
2015	고위 공무원	1		1							
	4-5급	31	4	35							
	6-9급	117	86	203							
	계	149	90	239				65	159		463

※ 일반직 : 연구사 (수의연구 2명, 학예연구 1명, 기록연구 1명), 관리운영직 26명), 예비군전문경력관나군(2명) 포함 작성

※ 공로연수 등 : 공로연수(일반직: 남,여 각 4명/기술직: 남,여 각 1명), 휴직(일반직: 남 2명, 여 1명, 기술직: 남,여 각1명, 대학회계직 여1명, 계약직 여 3명)

※ 계약직 : 2015년 고등교육통계 인원으로 작성

4. 연령별 인원

(단위 : 명)

연령	구분	일반직			연구직	예비군 전문 경력관	관리운 영직	대학 회계직	계약직	합계
		행정직	기술직	소계						
2015	25세 이하	1		1					4	5
	26-35	13	6	19				3	68	90
	36-45	39	24	63				7	40	110
	46-55	52	34	86				42	41	169
	56세 이상	44	26	70				13	6	89
	계	149	90	239				65	159	463
	평균	49.03	48.29	48.75				50.68	39.01	45.68

- ※ 일반직 : 연구사 (수의연구 2명, 학예연구 1명, 기록연구 1명), 관리운영직 26명, 예비군전문경력관(2명) 포함 작성
- ※ 공로연수 등 : 공로연수(일반직: 남,여 각 4명/기술직: 남,여 각 1명), 휴직(일반직: 남 2명, 여 1명, 기술직: 남,여 각 1명, 대학회계직 여1명, 계약직 여 3명)
- ※ 계약직 : 2015년 고등교육통계 인원으로 작성

5. 직원 신분 변동

(단위 : 명, %)

직렬	구분	신규 채용	전입	전출	교내 전보	승진	휴직	복직	퇴직	계 (A)	정원 (B)	비율 (A/B)
2013		5	21	15	85	36	13	4	8	187	313	59.74
2014		9	22	21	85	28	8	9	4	186	309	60.19
2015	계	5	17	14	104	31	5	5	21	202	306	66.01
	일반직	5	17	14	78	31	4	4	21	174	240	72.5
	대학 회계직				26		1	1		28	66	42.42

- ※ 자료기준일 : 2014. 3. 1 ~ 2015. 2. 28
- ※ 조사대상 : 2014년이전 일반직, 별정직, 기능직, 기성회직으로 제한, 2014년 일반직(별정직, 기능직 포함), 기성회직으로 제한, 2015년 일반직, 대학회계직으로 제한
- ※ 정원기준일 : 2015. 2. 28.

6. 직원 1인당 교육훈련 시간

연 도	구 분	직원교육훈련총시간	직원수	직원1인당교육훈련시간	연간 기준시간
		(A)	(B)	(C=A/B)	
2013		20,231	302	214.32	160
2014	일반직	17,991	179	100.51	80
	일반직 (사무직군외)	1,076	31	34.71	10
	기성회직 (사무직군)	2,387	49	48.7	30
	기성회직 (사무직군외)	218	15	14.5	10

※ 자료기준일 : 2014. 1. 1 ~ 2014. 12. 31

※ 조사대상 : 일반직, 기능직, 기성회직으로 4급이상 공무원 및 신분변동자(신규, 전입, 전출, 휴직, 복직, 퇴직) 제외

7. 직원 1인당 교육훈련 비용

(단위 : 명, 천원)

연 도	구 분	직원교육비용총액	직원수	직원1인당교육비용
		(A)	(B)	(C=A/B)
2013		127,970	302	423
2014		268,282	274	979

※ 자료기준일 : 2014. 1. 1 ~ 12. 31

※ 조사대상 : 일반직, 기성회직으로 4급이상 공무원 및 신분변동자(신규, 전입, 전출, 휴직, 복직, 퇴직) 제외



IV. 학생

1. 대학(원)별 학생 현황
2. 외국인 학생 현황
3. 중도탈락 학생 현황
4. 학생 등록 현황
5. 신입생 현황
6. 학위수여 현황
7. 취업 현황
8. 장학금 수혜 현황
9. 외국대학과의 교류 현황
10. 학생 동아리 현황
11. 계절수업 수강 현황
12. 공개강좌 개설 현황
13. R.O.T.C 현황



1. 대학(원)별 학생 현황

가-1. 대학(원) 총괄 (4. 1일자)

(단위 : 명, %)

대학(원)	구 분	편제 정원 (A)	재학생(B)			휴학생			재적생			학생총원율 (B/A*100)
			남	여	계	남	여	계	남	여	계	
2013	계	16,067	10,640	7,466	18,106	5,071	1,133	6,204	15,711	8,599	24,310	112.69
	대학	12,591	8,687	5,987	14,674	4,867	997	5,864	13,554	6,984	20,538	116.54
	대학원	3,476	1,953	1,479	3,432	204	136	340	2,157	1,615	3,772	98.73
2014	계	15,933	10,613	7,721	18,334	4,993	1,120	6,113	15,606	8,841	24,447	115.07
	대학	12,570	8,723	6,292	15,015	4,812	965	5,777	13,535	7,257	20,792	119.45
	대학원	3,363	1,890	1,429	3,319	181	155	336	2,071	1,584	3,655	98.71
2015	계	15,844	10,601	7,951	18,552	4,684	1,134	5,818	15,285	9,085	24,370	117.09
	대학	12,521	8,662	6,481	15,143	4,500	992	5,492	13,162	7,473	20,635	120.94
	대학원	3,323.0	1,939	1,470	3,409	184	142	326	2,123	1,612	3,735	102.59

※ 대학 편제정원은 4~6개년도 입학정원의 합

※ 대학원 편제정원(특수·전문대학원 포함)은 입학정원×수업연한

가-2. 대학(원) 총괄 (10. 1일자)

(단위 : 명, %)

대학(원)	구 분	편제 정원 (A)	재학생(B)			휴학생			재적생			학생총원율 (B/A*100)
			남	여	계	남	여	계	남	여	계	
2013	계	16,067	10,640	7,466	18,106	5,071	1,133	6,204	15,711	8,599	24,310	112.69
	대학	12,591	8,687	5,987	14,674	4,867	997	5,864	13,554	6,984	20,538	116.54
	대학원	3,476	1,953	1,479	3,432	204	136	340	2,157	1,615	3,772	98.73
2014	계	15,933	9,957	7,329	17,286	5,051	1,149	6,200	15,008	8,478	23,486	108.50
	대학	12,570	8,192	5,972	14,164	4,842	1,007	5,849	13,034	6,979	20,013	112.68
	대학원	3,363	1,765	1,357	3,122	209	142	351	1,974	1,499	3,473	92.85
2015	계	15,844	9,902	7,539	17,441	4,741	1,189	5,930	14,643	8,728	23,371	110.08
	대학	12,521	8,144	6,161	14,305	4,547	1,032	5,579	12,691	7,193	19,884	114.25
	대학원	3,323.0	1,758	1,378	3,136	194	157	351	1,952	1,535	3,487	94.37

※ 대학 편제정원은 4~6개년도 입학정원의 합

※ 대학원 편제정원은 입학정원×수업연한

나1. 대 학 (4. 1일자)

(단위 : 명, %)

구 분 대 학	편제 정원 (A)	재 학 생(B)			휴 학 생			재 적 생			학생총원율 (B/A*100)
		남	여	계	남	여	계	남	여	계	
대 학	12,521	8,662	6,481	15,143	4,500	992	5,492	13,162	7,473	20,635	120.94
인 문 대 학	1,092	480	817	1,297	295	178	473	775	995	1,770	118.77
국 어 국 문 학 과	136	60	123	183	34	15	49	94	138	232	
중 어 중 문 학 과	120	41	122	163	23	17	40	64	139	203	
영 어 영 문 학 과	136	44	145	189	30	25	55	74	170	244	
독 어 독 문 학 과	136	64	85	149	24	22	46	88	107	195	
불 어 불 문 학 과	120	38	96	134	17	29	46	55	125	180	
노 어 노 문 학 과	108	57	60	117	34	21	55	91	81	172	
철 학 과	120	68	69	137	48	13	61	116	82	198	
사 학 과	108	67	53	120	47	13	60	114	66	180	
고 고 미술 사 학 과	108	41	64	105	31	20	51	72	84	156	
미술과 (동양화)	0	0	0	0	1	1	2	1	1	2	
미술과 (서양화)	0	0	0	0	1	0	1	1	0	1	
미술과 (조소)	0	0	0	0	5	2	7	5	2	7	
미술과(시각디자인)	0	0	0	0	0	0	0	0	0	0	
사 회 과 학 대 학	748	519	516	1,035	331	77	408	850	593	1,443	138.37
사 회 학 과	136	72	96	168	52	18	70	124	114	238	
심 리 학 과	136	75	124	199	41	8	49	116	132	248	
행 정 학 과	136	96	103	199	66	19	85	162	122	284	
정 치 외 교 학 과	136	82	89	171	51	18	69	133	107	240	
경 제 학 과	204	175	89	264	121	14	135	296	103	399	
자 치 행 정 학 과	0	19	15	34	0	0	0	19	15	34	
자 연 과 학 대 학	1,396	870	745	1,615	498	170	668	1,368	915	2,283	115.69
수 학 과	152	100	79	179	43	11	54	143	90	233	
정 보 통 계 학 과	152	96	111	207	44	15	59	140	126	266	
물 리 학 과	176	140	44	184	74	16	90	214	60	274	
지 구 환 경 과 학 과	132	75	62	137	43	14	57	118	76	194	
화 학 과	204	108	139	247	62	35	97	170	174	344	
생 물 학 과	168	94	79	173	57	22	79	151	101	252	
미 생 물 학 과	140	65	80	145	46	27	73	111	107	218	
생 화 학 과	140	60	100	160	48	22	70	108	122	230	
천 문 우 주 학 과	132	102	47	149	54	8	62	156	55	211	
체 육 학 과	0	30	4	34	27	0	27	57	4	61	
화학과·생명과학부군	0	0	0	0	0	0	0	0	0	0	

대 학	구 분	편제 정원 (A)	재 학 생(B)			휴 학 생			재 적 생			학생총원율 (B/A*100)
			남	여	계	남	여	계	남	여	계	
경 영 대 학		1,111	884	717	1,601	480	149	629	1,364	866	2,230	144.10
경 영 학 부		619	482	345	827	295	83	378	777	428	1,205	
국 제 경 영 학 과		308	237	230	467	122	47	169	359	277	636	
경 영 정 보 학 과		184	165	141	306	63	15	78	228	156	384	
테 크 노 경 영 학 과		0	0	1	1	0	4	4	0	5	5	
공 과 대 학		2,203	2,065	710	2,775	1,151	112	1,263	3,216	822	4,038	125.96
토 목 공 학 부		520	522	78	600	333	17	350	855	95	950	
화 학 공 학 과		164	132	80	212	75	9	84	207	89	296	
신 소 재 공 학 과		164	150	51	201	84	16	100	234	67	301	
건 축 공 학 과		188	175	45	220	85	2	87	260	47	307	
안 전 공 학 과		164	151	42	193	98	9	107	249	51	300	
환 경 공 학 과		148	105	87	192	72	13	85	177	100	277	
공 업 화 학 과		164	121	87	208	65	14	79	186	101	287	
도 시 공 학 과		188	110	91	201	79	18	97	189	109	298	
건 축 학 과		172	122	85	207	54	12	66	176	97	273	
기 계 공 학 부		331	453	31	484	206	1	207	659	32	691	
건 설 공 학 과 군		0	0	0	0	0	0	0	0	0	0	
테 크 노 산 업 공 학 과		0	24	33	57	0	1	1	24	34	58	
전 자 정 보 대 학		1,545	1,530	425	1,955	825	45	870	2,355	470	2,825	126.54
전 기 공 학 부		240	276	33	309	151	7	158	427	40	467	
전 자 공 학 부		451	449	101	550	222	10	232	671	111	782	
정 보 통 신 공 학 부		412	339	145	484	208	13	221	547	158	705	
컴 퓨 터 공 학 부		0	2	0	2	14	0	14	16	0	16	
전 기 전 자 컴 퓨 터 공 학 부		0	0	0	0	1	0	1	1	0	1	
컴 퓨 터 공 학 과		160	171	42	213	85	4	89	256	46	302	
컴 퓨 터 공 학 과 (야 간)		0	27	6	33	0	0	0	27	6	33	
소 프 트 웨 어 학 과		282	266	98	364	144	11	155	410	109	519	
농 업 생 명 환 경 대 학		1,564	1,065	808	1,873	594	132	726	1,659	940	2,599	119.76
식 물 자 원 학 과		132	63	69	132	48	14	62	111	83	194	
축 산 학 과		160	122	62	184	64	7	71	186	69	255	
산 림 학 과		132	108	63	171	55	8	63	163	71	234	
지 역 건 설 공 학 과 (야 간)		0	23	7	30	2	0	2	25	7	32	
지 역 건 설 공 학 과		132	124	38	162	55	5	60	179	43	222	
환 경 생 명 화 학 과		132	62	89	151	44	19	63	106	108	214	
특 용 식 물 학 과		108	71	50	121	36	15	51	107	65	172	
원 예 과 학 과		132	49	96	145	41	11	52	90	107	197	

대 학	구 분	편제 정원 (A)	재 학 생(B)			휴 학 생			재 적 생			학생총원율 (B/A*100)
			남	여	계	남	여	계	남	여	계	
바이오시스템공학과		132	111	39	150	73	5	78	184	44	228	
식 물 의 학 과		132	88	77	165	35	14	49	123	91	214	
식품생명공학과		132	54	95	149	30	16	46	84	111	195	
목재·종이과학과		108	75	61	136	44	7	51	119	68	187	
농업경제학과		132	115	62	177	67	11	78	182	73	255	
생물자원생산학부		0	0	0	0	0	0	0	0	0	0	
법 과 대 학		0	14	1	15	3	0	3	17	1	18	
법 학 부		0	14	1	15	3	0	3	17	1	18	
사 범 대 학		940	525	527	1,052	185	30	215	710	557	1,267	111.91
교 육 학 과		60	21	50	71	7	4	11	28	54	82	
국 어 교 육 과		100	45	61	106	20	3	23	65	64	129	
영 어 교 육 과		100	45	79	124	9	4	13	54	83	137	
역 사 교 육 과		60	35	35	70	9	0	9	44	35	79	
지 리 교 육 과		60	34	38	72	10	5	15	44	43	87	
사 회 교 육 과		60	25	42	67	9	2	11	34	44	78	
윤 리 교 육 과		60	25	37	62	15	4	19	40	41	81	
물 리 교 육 과		60	40	22	62	18	1	19	58	23	81	
화 학 교 육 과		60	29	35	64	17	3	20	46	38	84	
생 물 교 육 과		60	26	39	65	15	2	17	41	41	82	
지구과학교육과		60	35	28	63	17	0	17	52	28	80	
수 학 교 육 과		100	62	43	105	26	2	28	88	45	133	
체 육 교 육 과		100	79	14	93	9	0	9	88	14	102	
컴퓨터교육과		0	24	4	28	4	0	4	28	4	32	
생활과학대학		476	165	521	686	56	63	119	221	584	805	144.12
식품영양학과		104	24	126	150	4	11	15	28	137	165	
아동복지학과		108	12	128	140	6	12	18	18	140	158	
패션디자인정보학과		96	40	92	132	16	13	29	56	105	161	
주거환경학과		84	25	85	110	11	14	25	36	99	135	
소비자학과		84	64	90	154	19	13	32	83	103	186	
주거환경,소비자학과		0	0	0	0	0	0	0	0	0	0	
수 의 과 대 학		276	191	111	302	17	2	19	208	113	321	109.42
수 의 예 과		92	56	42	98	7	0	7	63	42	105	
수 의 학 과		184	135	69	204	10	2	12	145	71	216	
약 학 대 학		200	108	111	219	1	0	1	109	111	220	109.50
약 학 과		0	0	0	0	0	0	0	0	0	0	
제 약 학 과		0	0	0	0	0	0	0	0	0	0	

대 학	구 분	편제 정원 (A)	재 학 생(B)			휴 학 생			재 적 생			학생총원율 (B/A*100)
			남	여	계	남	여	계	남	여	계	
약학과(2+4학제)		100	55	53	108	1	0	1	56	53	109	
제약학과(2+4학제)		100	52	56	108	0	0	0	52	56	108	
산업제약학과		0	1	2	3	0	0	0	1	2	3	
의과대학		432	171	256	427	22	5	27	193	261	454	98.84
의예과		68	44	26	70	2	0	2	46	26	72	
의학과		124	95	42	137	1	0	1	96	42	138	
간호학과		240	32	188	220	19	5	24	51	193	244	
자율전공학부		250	26	31	57	12	1	13	38	32	70	22.80
자율전공학부		250	26	31	57	12	1	13	38	32	70	
융합학과군		288	49	185	234	30	28	58	79	213	292	81.25
조형예술학과(동양화)		54	10	46	56	2	4	6	12	50	62	
조형예술학과(서양화)		54	7	50	57	1	7	8	8	57	65	
조형예술학과(조소)		54	18	35	53	11	5	16	29	40	69	
디자인학과		66	14	54	68	7	12	19	21	66	87	
디지털정보융합학과		60	0	0	0	9	0	9	9	0	9	

나2. 대 학 (10. 1일자)

(단위 : 명, %)

대 학	구 분	편제 정원 (A)	재 학 생(B)			휴 학 생			재 적 생			학생총원율 (B/A*100)
			남	여	계	남	여	계	남	여	계	
대 학		12,521	8,144	6,161	14,305	4,547	1,032	5,579	12,691	7,193	19,884	114.25
인 문 대 학		1,092	445	765	1,210	292	180	472	737	945	1,682	110.81
국 어 국 문 학 과		136	57	123	180	34	11	45	91	134	225	
중 어 중 문 학 과		120	42	107	149	20	21	41	62	128	190	
영 어 영 문 학 과		136	49	135	184	25	27	52	74	162	236	
독 어 독 문 학 과		136	52	75	127	27	26	53	79	101	180	
불 어 불 문 학 과		120	36	91	127	17	30	47	53	121	174	
노 어 노 문 학 과		108	51	56	107	39	16	55	90	72	162	
철 학 과		120	58	58	116	48	22	70	106	80	186	
사 학 과		108	61	54	115	48	10	58	109	64	173	
고 고 미 술 사 학 과		108	39	66	105	29	15	44	68	81	149	
미 술 과 (동 양 화)		0	0	0	0	1	1	2	1	1	2	
미 술 과 (서 양 화)		0	0	0	0	1	0	1	1	0	1	
미 술 과 (조 소)		0	0	0	0	3	1	4	3	1	4	
미 술 과(시각디자인)		0	0	0	0	0	0	0	0	0	0	
사 회 과 학 대 학		748	523	494	1,017	309	82	391	832	576	1,408	135.96
사 회 학 과		136	67	89	156	51	20	71	118	109	227	
심 리 학 과		136	69	117	186	42	16	58	111	133	244	
행 정 학 과		136	101	104	205	60	16	76	161	120	281	
정 치 외 교 학 과		136	85	88	173	50	17	67	135	105	240	
경 제 학 과		204	183	82	265	106	13	119	289	95	384	
자 치 행 정 학 과		0	18	14	32	0	0	0	18	14	32	
자 연 과 학 대 학		1,396	788	720	1,508	522	163	685	1,310	883	2,193	108.02
수 학 과		152	97	75	172	45	14	59	142	89	231	
정 보 통 계 학 과		152	77	105	182	58	14	72	135	119	254	
물 리 학 과		176	126	42	168	82	17	99	208	59	267	
지 구 환 경 과 학 과		132	66	64	130	47	11	58	113	75	188	
화 학 과		204	100	131	231	63	37	100	163	168	331	
생 물 학 과		168	88	76	164	54	24	78	142	100	242	
미 생 물 학 과		140	54	88	142	52	17	69	106	105	211	
생 화 학 과		140	57	94	151	47	21	68	104	115	219	
천 문 우 주 학 과		132	94	43	137	53	8	61	147	51	198	
체 육 학 과		0	29	2	31	21	0	21	50	2	52	

대학	구 분	편제 정원 (A)	재 학 생(B)			휴 학 생			재 적 생			학생총원율 (B/A*100)
			남	여	계	남	여	계	남	여	계	
경 영 대 학		1,111	787	646	1,433	501	161	662	1,288	807	2,095	128.98
경 영 학 부		619	441	301	742	295	88	383	736	389	1,125	
국 제 경 영 학 과		308	211	219	430	134	54	188	345	273	618	
경 영 정 보 학 과		184	135	126	261	72	15	87	207	141	348	
테 크 노 경 영 학 과		0	0	0	0	0	4	4	0	4	4	
공 과 대 학		2,203	2,003	688	2,691	1,094	110	1,204	3,097	798	3,895	122.15
토 목 공 학 부		520	538	78	616	286	14	300	824	92	916	
화 학 공 학 과		164	118	72	190	80	11	91	198	83	281	
신 소 재 공 학 과		164	130	54	184	91	10	101	221	64	285	
건 축 공 학 과		188	168	41	209	93	5	98	261	46	307	
안 전 공 학 과		164	156	43	199	81	8	89	237	51	288	
환 경 공 학 과		148	103	78	181	68	18	86	171	96	267	
공 업 화 학 과		164	110	83	193	64	15	79	174	98	272	
도 시 공 학 과		188	112	92	204	72	14	86	184	106	290	
건 축 학 과		172	120	82	202	54	14	68	174	96	270	
기 계 공 학 부		331	425	32	457	204	0	204	629	32	661	
테 크 노 산 업 공 학 과		0	23	33	56	1	1	2	24	34	58	
전 자 정 보 대 학		1,545	1,421	394	1,815	860	56	916	2,281	450	2,731	117.48
전 기 공 학 부		240	257	32	289	153	7	160	410	39	449	
전 자 공 학 부		451	407	100	507	241	9	250	648	109	757	
정 보 통 신 공 학 부		412	324	121	445	207	24	231	531	145	676	
컴 퓨 터 공 학 부		0	0	0	0	9	0	9	9	0	9	
전 기 전 자 컴 퓨 터 공 학 부		0	0	0	0	1	0	1	1	0	1	
컴 퓨 터 공 학 과		160	151	37	188	98	6	104	249	43	292	
컴 퓨 터 공 학 과 (야간)		0	27	6	33	0	0	0	27	6	33	
소 프 트 웨 어 학 과		282	255	98	353	151	10	161	406	108	514	
농 업 생 명 환 경 대 학		1,564	990	754	1,744	621	136	757	1,611	890	2,501	111.51
식 물 자 원 학 과		132	64	69	133	45	11	56	109	80	189	
축 산 학 과		160	107	58	165	74	9	83	181	67	248	
산 림 학 과		132	97	55	152	63	13	76	160	68	228	
지 역 건 설 공 학 과 (야간)		0	22	7	29	3	0	3	25	7	32	
지 역 건 설 공 학 과		132	116	35	151	59	7	66	175	42	217	
환 경 생 명 화 학 과		132	65	92	157	40	12	52	105	104	209	
특 용 식 물 학 과		108	68	48	116	36	13	49	104	61	165	
원 예 과 학 과		132	53	84	137	33	16	49	86	100	186	
바이 오 시 스템 공 학 과		132	99	37	136	80	6	86	179	43	222	

대학	구분	편제 정원 (A)	재 학생(B)			휴 학생			재 적 생			학생총원율 (B/A*100)
			남	여	계	남	여	계	남	여	계	
식 물 의 학 과		132	75	76	151	40	12	52	115	88	203	
식 품 생 명 공 학 과		132	51	91	142	31	18	49	82	109	191	
목재 · 종이 과학과		108	70	48	118	46	10	56	116	58	174	
농 업 경 제 학 과		132	103	54	157	71	9	80	174	63	237	
생물자원생산학부		0	0	0	0	0	0	0	0	0	0	
법 과 대 학		0	9	1	10	1	0	1	10	1	11	
법 학 부		0	9	1	10	1	0	1	10	1	11	
사 범 대 학		940	479	510	989	212	37	249	691	547	1,238	105.21
교 육 학 과		60	17	50	67	9	4	13	26	54	80	
국 어 교 육 과		100	40	64	104	24	2	26	64	66	130	
영 어 교 육 과		100	38	73	111	15	5	20	53	78	131	
역 사 교 육 과		60	32	34	66	11	1	12	43	35	78	
지 리 교 육 과		60	30	38	68	13	3	16	43	41	84	
사 회 교 육 과		60	21	40	61	12	4	16	33	44	77	
윤 리 교 육 과		60	27	36	63	13	5	18	40	41	81	
물 리 교 육 과		60	36	21	57	20	2	22	56	23	79	
화 학 교 육 과		60	30	35	65	15	3	18	45	38	83	
생 물 교 육 과		60	21	36	57	19	4	23	40	40	80	
지 구 과 학 교 육 과		60	36	26	62	16	1	17	52	27	79	
수 학 교 육 과		100	59	41	100	27	3	30	86	44	130	
체 육 교 육 과		100	75	14	89	13	0	13	88	14	102	
컴 퓨 터 교 육 과		0	17	2	19	5	0	5	22	2	24	
생 활 과 학 대 학		476	160	499	659	58	70	128	218	569	787	138.45
식 품 영 양 학 과		104	22	123	145	6	10	16	28	133	161	
아 동 복 지 학 과		108	11	115	126	7	20	27	18	135	153	
패션디자인정보학과		96	39	92	131	16	8	24	55	100	155	
주 거 환 경 학 과		84	26	83	109	10	16	26	36	99	135	
소 비 자 학 과		84	62	86	148	19	16	35	81	102	183	
주거환경.소비자학과		0	0	0	0	0	0	0	0	0	0	
수 의 과 대 학		276	189	106	295	18	7	25	207	113	320	106.88
수 의 예 과		92	53	38	91	9	4	13	62	42	104	
수 의 학 과		184	136	68	204	9	3	12	145	71	216	
약 학 대 학		200	108	111	219	1	0	1	109	111	220	109.50
약 학 과		0	0	0	0	0	0	0	0	0	0	
제 약 학 과		0	0	0	0	0	0	0	0	0	0	
약학과(2+4학제)		100	55	53	108	1	0	1	56	53	109	

대 학	구 분	편제 정원 (A)	재 학 생(B)			휴 학 생			재 적 생			학생총원율 (B/A*100)
			남	여	계	남	여	계	남	여	계	
제약학과(2+4학제)		100	52	56	108	0	0	0	52	56	108	
산 업 제 약 학 과		0	1	2	3	0	0	0	1	2	3	
의 과 대 학		432	170	255	425	21	6	27	191	261	452	98.38
의 예 과		68	43	26	69	1	0	1	44	26	70	
의 학 과		124	96	42	138	0	0	0	96	42	138	
간 호 학 과		240	31	187	218	20	6	26	51	193	244	
자 율 전 공 학 부		250	25	27	52	11	5	16	36	32	68	20.80
자 율 전 공 학 부		250	25	27	52	11	5	16	36	32	68	
융 합 학 과 군		288	47	191	238	26	19	45	73	210	283	82.64
조형예술학과(동양화)		54	6	48	54	6	1	7	12	49	61	
조형예술학과(서양화)		54	8	52	60	0	4	4	8	56	64	
조형예술학과(조소)		54	18	34	52	13	3	16	31	37	68	
디 자 인 학 과		66	15	57	72	6	11	17	21	68	89	
디지털정보융합학과		60	0	0	0	1	0	1	1	0	1	

다-1. 일반대학원[석사] (4. 1일자)

(단위 : 명, %)

대학원	구분	편제 정원 (A)	재 학생(B)			휴 학생			재 적 생			학생총원율 (B/A*100)
			남	여	계	남	여	계	남	여	계	
대 학 원 (석 사)		1,404	896	628	1,524	51	51	102	947	679	1,626	108.55
국 어 국 문 학 과			5	7	12	0	1	1	5	8	13	
영 어 영 문 학 과			11	12	23	1	1	2	12	13	25	
독 어 독 문 학 과			0	1	1	0	0	0	0	1	1	
불 어 불 문 학 과			0	2	2	0	0	0	0	2	2	
중 어 중 문 학 과			0	4	4	1	1	2	1	5	6	
사 학 과			5	3	8	2	1	3	7	4	11	
철 학 과			2	4	6	0	0	0	2	4	6	
노 어 노 문 학 과			0	1	1	0	0	0	0	1	1	
고 고 미 술 사 학 과			3	12	15	4	0	4	7	12	19	
경 제 학 과			1	4	5	0	0	0	1	4	5	
행 정 학 과			2	6	8	0	1	1	2	7	9	
정 치 외 교 학 과			4	4	8	0	0	0	4	4	8	
심 리 학 과			18	47	65	1	2	3	19	49	68	
사 회 학 과			3	3	6	0	0	0	3	3	6	
회 계 학 과			1	3	4	0	0	0	1	3	4	
국 제 경 영 학 과			22	29	51	1	1	2	23	30	53	
경 영 학 과			14	16	30	3	1	4	17	17	34	
경 영 정 보 학 과			17	13	30	1	0	1	18	13	31	
정 보 보 호 경 영 학 과			12	8	20	0	0	0	12	8	20	
농 업 경 제 학 과			10	3	13	0	1	1	10	4	14	
법 학 과			4	4	8	5	2	7	9	6	15	
교 육 학 과			12	21	33	1	3	4	13	24	37	
수 학 교 육 과			0	2	2	0	0	0	0	2	2	
국 어 교 육 과			2	11	13	0	1	1	2	12	14	
과 학 교 육 과			6	1	7	0	1	1	6	2	8	
영 어 교 육 과			1	4	5	0	0	0	1	4	5	
사 회 교 육 과			1	0	1	0	0	0	1	0	1	
역 사 지 리 교 육 과			1	1	2	0	0	0	1	1	2	
주 거 환 경 학 과			0	4	4	0	0	0	0	4	4	
식 품 영 양 학 과			0	17	17	0	5	5	0	22	22	
패 션 디 자 인 정 보 학 과			2	3	5	0	0	0	2	3	5	
아 동 복 지 학 과			0	12	12	0	4	4	0	16	16	
소 비 자 학 과			2	6	8	1	0	1	3	6	9	
수 학 과			1	0	1	0	0	0	1	0	1	

대학원	구 분	편제 정원 (A)	재 학 생(B)			휴 학 생			재 적 생			학생총원율 (B/A*100)
			남	여	계	남	여	계	남	여	계	
물 리 학 과			10	1	11	0	1	1	10	2	12	
화 학 과			16	13	29	2	1	3	18	14	32	
생 물 학 과			9	5	14	0	0	0	9	5	14	
통 계 학 과			5	3	8	1	1	2	6	4	10	
미 생 물 학 과			6	12	18	0	0	0	6	12	18	
생 화 학 과			6	7	13	0	0	0	6	7	13	
지구환경과학과			10	3	13	1	0	1	11	3	14	
천문우주학과			14	6	20	1	0	1	15	6	21	
농 학 과			17	8	25	2	1	3	19	9	28	
축 산 학 전 공			17	5	22	1	0	1	18	5	23	
산 림 학 과			7	3	10	2	0	2	9	3	12	
특 용 식 물 학 과			6	2	8	0	0	0	6	2	8	
바이오시스템공학과			5	0	5	0	0	0	5	0	5	
임 산 공 학 과			7	1	8	0	0	0	7	1	8	
농 화 학 과			9	4	13	0	0	0	9	4	13	
원 예 학 전 공			11	10	21	0	0	0	11	10	21	
농 생 물 학 과			15	12	27	1	0	1	16	12	28	
식 품 공 학 전 공			15	20	35	0	4	4	15	24	39	
지 역 건 설 공 학 과			10	0	10	1	0	1	11	0	11	
화 학 공 학 전 공			19	15	34	0	0	0	19	15	34	
토 목 공 학 과			18	1	19	2	0	2	20	1	21	
건 축 공 학 과			15	1	16	0	0	0	15	1	16	
재 료 공 학 과			7	1	8	1	0	1	8	1	9	
컴 퓨 터 공 학 과			5	0	5	0	0	0	5	0	5	
기 계 공 학 과			19	0	19	1	0	1	20	0	20	
안 전 공 학 과			13	1	14	1	0	1	14	1	15	
공 업 화 학 과			11	12	23	0	1	1	11	13	24	
토목시스템공학과			5	1	6	0	0	0	5	1	6	
정밀기계공학과			3	0	3	0	0	0	3	0	3	
전 기 공 학 전 공			29	0	29	0	0	0	29	0	29	
전 자 공 학 전 공			13	0	13	0	0	0	13	0	13	
전기전자반도체공학과			26	2	28	0	0	0	26	2	28	
정보통신공학전공			34	6	40	0	0	0	34	6	40	
전파통신공학전공			27	2	29	0	0	0	27	2	29	
제 어 로 봇 공 전 공			19	1	20	1	0	1	20	1	21	
반 도 체 공 학 전 공			9	1	10	3	0	3	12	1	13	
컴 퓨 터 과 학 전 공			16	5	21	0	0	0	16	5	21	

대학원	구분	편제 정원 (A)	재 학생(B)			휴 학생			재 적 생			학생총원율 (B/A*100)
			남	여	계	남	여	계	남	여	계	
컴퓨터공학전공			11	0	11	0	0	0	11	0	11	
도시공학전공			12	2	14	0	0	0	12	2	14	
환경공학전공			13	2	15	0	1	1	13	3	16	
건축학과			5	3	8	0	0	0	5	3	8	
디지털정보융합학과			3	1	4	0	0	0	3	1	4	
비즈니스데이터 융합학과			16	11	27	0	0	0	16	11	27	
체육학과			2	3	5	0	1	1	2	4	6	
조형예술학과			3	8	11	0	1	1	3	9	12	
의학과			52	14	66	5	2	7	57	16	73	
간호학과			0	10	10	0	0	0	0	10	10	
수의학과			42	32	74	1	4	5	43	36	79	
임상약학과			0	1	1	0	0	0	0	1	1	
첨단의약산업학과			2	0	2	0	0	0	2	0	2	
제약산업전공			30	36	66	2	1	3	32	37	69	
신약개발전공			27	36	63	0	2	2	27	38	65	
디자인학과			0	3	3	0	0	0	0	3	3	
빅데이터협동과정			7	2	9	0	0	0	7	2	9	
국제경영정보과학 협동과정			2	1	3	0	0	0	2	1	3	
의용생체공학 학과간협동과정			4	2	6	0	0	0	4	2	6	
정보산업공학과 간협동과정			1	0	1	0	0	0	1	0	1	
바이오산업학과 간협동과정			5	4	9	0	0	0	5	4	9	
바이오정보기술학과 간협동과정			0	0	0	0	0	0	0	0	0	
문화재과학과 간협동과정			3	4	7	0	0	0	3	4	7	
산림치유학과 간협동과정			11	19	30	1	4	5	12	23	35	
보건생명융합학과 간협동과정			0	2	2	0	0	0	0	2	2	

다-2. 일반대학원[석사] (10. 1일자)

(단위 : 명, %)

대학원	구분	편제 정원 (A)	재 학생(B)			휴 학생			재 적 생			학생총원율 (B/A*100)
			남	여	계	남	여	계	남	여	계	
대학원 (석 사)		1,404	827	595	1,422	64	56	120	891	651	1,542	101,28
국어국문학			6	6	12	0	2	2	6	8	14	
영어영문학			8	19	27	2	1	3	10	20	30	
독어독문학			0	1	1	0	0	0	0	1	1	
불어불문학			0	1	1	0	0	0	0	1	1	
중어중문학			0	1	1	0	3	3	0	4	4	
사 학 과			5	4	9	2	1	3	7	5	12	
철 학 과			3	3	6	0	0	0	3	3	6	
노 어 노 문 학 과			0	0	0	0	0	0	0	0	0	
고 고 미 술 사 학 과			5	10	15	5	1	6	10	11	21	
경 제 학 과			1	5	6	0	0	0	1	5	6	
행 정 학 과			3	3	6	0	1	1	3	4	7	
정 치 외 교 학 과			4	3	7	0	0	0	4	3	7	
심 리 학 과			19	44	63	0	3	3	19	47	66	
사 회 학 과			3	4	7	0	0	0	3	4	7	
회 계 학 과			1	2	3	0	0	0	1	2	3	
국 제 경 영 학 과			16	28	44	0	1	1	16	29	45	
경 영 학 과			10	11	21	5	2	7	15	13	28	
경 영 정 보 학 과			15	12	27	2	0	2	17	12	29	
정 보 보 호 경 영 학 과			11	7	18	0	0	0	11	7	18	
농 업 경 제 학 과			9	3	12	0	1	1	9	4	13	
법 학 과			3	4	7	6	3	9	9	7	16	
교 육 학 과			11	22	33	0	3	3	11	25	36	
수 학 교 육 과			0	2	2	0	0	0	0	2	2	
국 어 교 육 과			2	10	12	0	0	0	2	10	12	
과 학 교 육 과			4	1	5	0	1	1	4	2	6	
영 어 교 육 과			1	4	5	0	0	0	1	4	5	
사 회 교 육 과			2	0	2	0	0	0	2	0	2	
역 사 지 리 교 육 과			1	1	2	0	0	0	1	1	2	
주 거 환 경 학 과			0	4	4	0	0	0	0	4	4	
식 품 영 양 학 과			1	20	21	0	4	4	1	24	25	
패 션 디 자 인 정 보 학 과			1	2	3	0	1	1	1	3	4	
아 동 복 지 학 과			1	15	16	0	3	3	1	18	19	
소 비 자 학 과			2	6	8	0	0	0	2	6	8	
수 학 과			1	0	1	0	0	0	1	0	1	

대학원	구분	편제 정원 (A)	재 학생(B)			휴 학생			재 적 생			학생총원율 (B/A*100)
			남	여	계	남	여	계	남	여	계	
물 리 학 과			5	1	6	0	0	0	5	1	6	
화 학 과			15	14	29	3	1	4	18	15	33	
생 물 학 과			8	4	12	1	0	1	9	4	13	
통 계 학 과			5	3	8	1	1	2	6	4	10	
미 생 물 학 과			8	12	20	0	1	1	8	13	21	
생 화 학 과			4	9	13	0	0	0	4	9	13	
지구환경과학과			6	2	8	0	0	0	6	2	8	
천문우주학과			15	6	21	0	0	0	15	6	21	
농 학 과			13	9	22	1	1	2	14	10	24	
축 산 학 전 공			14	4	18	0	0	0	14	4	18	
산 림 학 과			4	2	6	4	1	5	8	3	11	
특용식물학과			4	2	6	1	0	1	5	2	7	
바이오시스템공학과			3	0	3	0	0	0	3	0	3	
임 산 공 학 과			5	1	6	1	0	1	6	1	7	
농 화 학 과			7	4	11	1	0	1	8	4	12	
원 예 학 전 공			10	12	22	2	1	3	12	13	25	
농 생 물 학 과			13	12	25	2	1	3	15	13	28	
식품공학전공			11	18	29	0	3	3	11	21	32	
지역건설공학과			10	1	11	0	0	0	10	1	11	
화 학 공 학 전 공			20	15	35	0	0	0	20	15	35	
토 목 공 학 과			15	1	16	2	0	2	17	1	18	
건 축 공 학 과			14	2	16	0	0	0	14	2	16	
재 료 공 학 과			4	0	4	2	0	2	6	0	6	
컴 퓨 터 공 학 과			4	0	4	1	0	1	5	0	5	
기 계 공 학 과			15	0	15	1	0	1	16	0	16	
안 전 공 학 과			15	1	16	0	0	0	15	1	16	
공 업 화 학 과			8	10	18	0	3	3	8	13	21	
토목시스템공학과			5	1	6	0	0	0	5	1	6	
정밀기계공학과			6	0	6	0	0	0	6	0	6	
전파통신공학과			1	0	1	0	0	0	1	0	1	
전 기 공 학 전 공			28	0	28	2	0	2	30	0	30	
전 자 공 학 전 공			11	0	11	0	0	0	11	0	11	
전기전자반도체공학과			24	2	26	0	0	0	24	2	26	
정보통신공학전공			29	6	35	0	0	0	29	6	35	
전파통신공학전공			31	2	33	0	0	0	31	2	33	
제 어 로 봇 공 전 공			19	1	20	0	0	0	19	1	20	
반 도 체 공 학 전 공			9	1	10	2	0	2	11	1	12	

대학원	구 분	편제 정원 (A)	재 학 생(B)			휴 학 생			재 적 생			학생총원율 (B/A*100)
			남	여	계	남	여	계	남	여	계	
	컴 퓨 터 과 학 전 공		20	3	23	1	0	1	21	3	24	
	컴 퓨 터 공 학 전 공		13	0	13	0	0	0	13	0	13	
	환 경 공 학 전 공		12	2	14	0	1	1	12	3	15	
	도 시 공 학 전 공		11	3	14	0	0	0	11	3	14	
	건 축 학 과		6	3	9	0	0	0	6	3	9	
	디 지 털 정 보 용 합 학 과		3	1	4	0	0	0	3	1	4	
	비 즈 니 스 데 이 터 용 합 학 과		13	10	23	0	0	0	13	10	23	
	체 육 학 과		2	0	2	0	1	1	2	1	3	
	조 형 예 술 학 과		4	5	9	0	0	0	4	5	9	
	의 학 과		49	12	61	6	1	7	55	13	68	
	간 호 학 과		0	10	10	0	0	0	0	10	10	
	수 의 학 과		45	33	78	2	0	2	47	33	80	
	임 상 약 학 과		0	0	0	0	0	0	0	0	0	
	제 약 산 업 전 공		26	31	57	3	1	4	29	32	61	
	신 약 개 발 전 공		22	30	52	0	1	1	22	31	53	
	첨 단 의 약 산 업 학 과		2	0	2	0	0	0	2	0	2	
	디 자 인 학 과		0	2	2	0	1	1	0	3	3	
	빅 데 이 터 협 동 과 정		7	3	10	0	0	0	7	3	10	
	국 제 경 영 정 보 과 학 협 동 과 정		2	4	6	0	0	0	2	4	6	
	의 용 생 체 공 학 학 과 간 협 동 과 정		3	2	5	0	0	0	3	2	5	
	정 보 산 업 공 학 학 과 간 협 동 과 정		1	0	1	0	0	0	1	0	1	
	바 이 오 산 업 학 과 간 협 동 과 정		6	1	7	0	1	1	6	2	8	
	문 화 재 과 학 학 과 간 협 동 과 정		4	5	9	0	0	0	4	5	9	
	산 림 치 유 학 학 과 간 협 동 과 정		9	17	26	3	5	8	12	22	34	
	보 건 의 생 명 용 합 학 과 간 협 동 과 정		0	2	2	0	0	0	0	2	2	

라-1. 일반대학원[박사] (4. 1일자)

(단위 : 명, %)

대학원	구분	편제 정원 (A)	재 학생(B)			휴 학생			재 적 생			학생총원율 (B/A*100)
			남	여	계	남	여	계	남	여	계	
대학원(박사)		604	430	286	716	49	45	94	479	331	810	118.54
국어국문학과			4	5	9	0	0	0	4	5	9	
영어영문학과			1	4	5	0	0	0	1	4	5	
사학과			0	2	2	1	0	1	1	2	3	
철학과			1	2	3	0	2	2	1	4	5	
고고미술사학과			4	1	5	3	0	3	7	1	8	
행정학과			13	9	22	0	0	0	13	9	22	
심리학과			2	7	9	0	1	1	2	8	10	
정치외교학과			4	2	6	1	1	2	5	3	8	
경제학과			1	0	1	0	0	0	1	0	1	
경영학과			17	3	20	3	0	3	20	3	23	
회계학과			5	2	7	0	0	0	5	2	7	
국제경영학과			6	5	11	0	0	0	6	5	11	
경영정보학과			7	6	13	0	1	1	7	7	14	
농업경제학과			4	0	4	1	0	1	5	0	5	
교육학과			11	26	37	2	4	6	13	30	43	
국어교육과			4	28	32	0	4	4	4	32	36	
영어교육과			1	4	5	0	1	1	1	5	6	
윤리교육과			0	3	3	0	0	0	0	3	3	
아동복지학과			0	19	19	0	9	9	0	28	28	
수학과			0	0	0	0	1	1	0	1	1	
물리학과			5	0	5	2	0	2	7	0	7	
화학학과			2	6	8	0	0	0	2	6	8	
생물학과			0	0	0	0	0	0	0	0	0	
통계학과			2	0	2	0	0	0	2	0	2	
미생물학과			6	7	13	1	1	2	7	8	15	
천문우주학과			5	5	10	2	2	4	7	7	14	
전자계산학과			0	0	0	0	0	0	0	0	0	
생화학학과			3	1	4	0	0	0	3	1	4	
지구환경과학과			6	0	6	1	1	2	7	1	8	
농학과			6	4	10	0	0	0	6	4	10	
산림학과			7	1	8	1	0	1	8	1	9	
지역건설공학과			3	2	5	0	0	0	3	2	5	
특용식물학과			0	0	0	0	0	0	0	0	0	
임산공학과			2	0	2	0	1	1	2	1	3	

대학원	구분	편제 정원 (A)	재 학생(B)			휴 학생			재 적 생			학생총원율 (B/A*100)
			남	여	계	남	여	계	남	여	계	
사 회 교 육 과			1	1	2	0	0	0	1	1	2	
수 학 교 육 과			1	0	1	0	0	0	1	0	1	
과 학 교 육 과			1	0	1	0	0	0	1	0	1	
패션디자인정보학과			0	0	0	0	0	0	0	0	0	
주 거 환 경 학 과			1	0	1	0	0	0	1	0	1	
식 품 영 양 학 과			1	0	1	0	0	0	1	0	1	
소 비 자 학 과			0	0	0	0	1	1	0	1	1	
신 약 개 발 전 공			7	10	17	1	1	2	8	11	19	
제 약 산 업 전 공			22	15	37	1	3	4	23	18	41	
축 산 학 전 공			6	4	10	1	0	1	7	4	11	
농 화 학 과			6	3	9	0	0	0	6	3	9	
원 예 학 전 공			2	5	7	0	1	1	2	6	8	
농 생 물 학 과			4	2	6	0	1	1	4	3	7	
바이오시스템공학과			4	0	4	0	0	0	4	0	4	
식 품 공 학 전 공			2	3	5	0	0	0	2	3	5	
화 학 공 학 전 공			8	2	10	0	0	0	8	2	10	
토 목 공 학 과			20	0	20	2	0	2	22	0	22	
건 축 공 학 과			20	0	20	4	0	4	24	0	24	
재 료 공 학 과			3	0	3	1	0	1	4	0	4	
컴 퓨 터 공 학 과			6	0	6	0	0	0	6	0	6	
기 계 공 학 과			3	1	4	1	0	1	4	1	5	
안 전 공 학 과			9	0	9	0	0	0	9	0	9	
공 업 화 학 과			5	0	5	3	0	3	8	0	8	
정밀기계공학과			5	0	5	0	0	0	5	0	5	
토목시스템공학과			5	0	5	0	0	0	5	0	5	
전 기 공 학 전 공			12	0	12	2	1	3	14	1	15	
전 자 공 학 전 공			6	0	6	1	0	1	7	0	7	
정보통신공학전공			10	4	14	0	0	0	10	4	14	
전파통신공학전공			6	0	6	1	1	2	7	1	8	
제어로봇공학전공			4	0	4	0	0	0	4	0	4	
반도체공학전공			4	0	4	0	0	0	4	0	4	
컴퓨터과학전공			8	0	8	1	0	1	9	0	9	
컴퓨터공학전공			1	0	1	0	0	0	1	0	1	
환 경 공 학 전 공			8	2	10	1	0	1	9	2	11	
도 시 공 학 전 공			13	9	22	0	0	0	13	9	22	
디지털정보융합학과			1	0	1	0	0	0	1	0	1	
의 학 과			29	24	53	5	2	7	34	26	60	

대학원 구분	편제 정원 (A)	재 학생(B)			휴 학생			재 적 생			학생총원율 (B/A*100)
		남	여	계	남	여	계	남	여	계	
간 호 학 과		0	3	3	0	0	0	0	3	3	
수 의 학 과		17	17	34	1	1	2	18	18	36	
첨단의약산업학과		1	0	1	0	0	0	1	0	1	
체 육 학 과		5	0	5	2	2	4	7	2	9	
빅데이터협동과정		4	0	4	0	0	0	4	0	4	
의용생체공학 학과간협동과정		5	2	7	0	0	0	5	2	7	
정보산업공학학 과간협동과정		2	0	2	0	0	0	2	0	2	
바이오산업학과간 협 동 과 정		1	1	2	0	0	0	1	1	2	
바이오정보기술학과 간 협 동 과 정		0	0	0	1	0	1	1	0	1	
합성생물학과간 협 동 과 정		0	0	0	0	0	0	0	0	0	
문화재과학학과간 협 동 과 정		3	2	5	1	1	2	4	3	7	
산림치유학과간 협 동 과 정		15	17	32	1	1	2	16	18	34	
보건생명융합학과 간 협 동 과 정		1	5	6	0	0	0	1	5	6	

라-2. 일반대학원[박사] (10. 1일자)

(단위 : 명, %)

대학원	구분	편제 정원 (A)	재 학생(B)			휴 학생			재 적 생			학생총원을 (B/A*100)
			남	여	계	남	여	계	남	여	계	
대 학 원 (박 사)		604	388	271	659	53	44	97	441	315	756	109.11
국 어 국 문 학 과			3	6	9	0	1	1	3	7	10	
영 어 영 문 학 과			1	5	6	0	0	0	1	5	6	
사 학 과			3	2	5	0	0	0	3	2	5	
철 학 과			1	2	3	0	1	1	1	3	4	
고 고 미술 사 학 과			2	0	2	4	1	5	6	1	7	
행 정 학 과			13	9	22	0	1	1	13	10	23	
심 리 학 과			2	4	6	0	3	3	2	7	9	
정 치 외 교 학 과			4	3	7	1	0	1	5	3	8	
경 제 학 과			1	1	2	0	0	0	1	1	2	
경 영 학 과			14	3	17	3	1	4	17	4	21	
회 계 학 과			2	1	3	0	0	0	2	1	3	
국 제 경 영 학 과			5	5	10	0	0	0	5	5	10	
경 영 정 보 학 과			6	7	13	1	0	1	7	7	14	
농 업 경 제 학 과			2	0	2	1	0	1	3	0	3	
교 육 학 과			9	22	31	2	2	4	11	24	35	
국 어 교 육 과			1	25	26	0	4	4	1	29	30	
영 어 교 육 과			0	4	4	0	1	1	0	5	5	
사 회 교 육 과			1	1	2	0	0	0	1	1	2	
윤 리 교 육 과			0	1	1	0	0	0	0	1	1	
아 동 복 지 학 과			0	19	19	0	6	6	0	25	25	
수 학 과			0	0	0	0	0	0	0	0	0	
물 리 학 과			5	2	7	2	0	2	7	2	9	
화 학 과			2	4	6	0	1	1	2	5	7	
생 물 학 과			0	0	0	0	0	0	0	0	0	
통 계 학 과			1	0	1	0	0	0	1	0	1	
미 생 물 학 과			3	8	11	1	0	1	4	8	12	
천 문 우 주 학 과			4	4	8	2	2	4	6	6	12	
생 화 학 과			3	1	4	0	0	0	3	1	4	
지 구 환 경 과 학 과			6	0	6	1	1	2	7	1	8	
농 학 과			5	5	10	0	0	0	5	5	10	
산 림 학 과			7	1	8	0	0	0	7	1	8	
지 역 건 설 공 학 과			5	2	7	0	0	0	5	2	7	
임 산 공 학 과			0	0	0	1	1	2	1	1	2	
특 용 식 물 학 과			1	0	1	0	0	0	1	0	1	

대학원 구분	편제 정원 (A)	재 학생(B)			휴 학생			재 적 생			학생총원율 (B/A*100)
		남	여	계	남	여	계	남	여	계	
수 학 교 육 과		1	0	1	0	0	0	1	0	1	
과 학 교 육 과		1	0	1	0	0	0	1	0	1	
패션디자인정보학과		0	1	1	0	0	0	0	1	1	
주 거 환 경 학 과		0	0	0	0	0	0	0	0	0	
식 품 영 양 학 과		1	1	2	0	0	0	1	1	2	
소 비 자 학 과		0	0	0	0	1	1	0	1	1	
제 약 산 업 전 공		21	12	33	0	4	4	21	16	37	
신 약 개 발 전 공		7	8	15	1	2	3	8	10	18	
축 산 학 전 공		6	4	10	0	0	0	6	4	10	
농 화 학 과		5	3	8	0	0	0	5	3	8	
원 예 학 전 공		2	7	9	0	0	0	2	7	9	
농 생 물 학 과		3	2	5	0	1	1	3	3	6	
식 품 공 학 전 공		2	3	5	0	0	0	2	3	5	
바이오시스템공학과		4	0	4	0	0	0	4	0	4	
화 학 공 학 전 공		8	2	10	0	0	0	8	2	10	
토 목 공 학 과		19	0	19	2	0	2	21	0	21	
건 축 공 학 과		19	0	19	4	0	4	23	0	23	
재 료 공 학 과		3	1	4	0	0	0	3	1	4	
컴 퓨 터 공 학 과		5	0	5	1	0	1	6	0	6	
기 계 공 학 과		4	1	5	1	0	1	5	1	6	
안 전 공 학 과		10	0	10	0	0	0	10	0	10	
공 업 화 학 과		3	0	3	4	0	4	7	0	7	
정밀기계공학과		4	0	4	1	0	1	5	0	5	
토목시스템공학과		5	0	5	0	0	0	5	0	5	
전 기 공 학 전 공		7	0	7	4	1	5	11	1	12	
전 자 공 학 전 공		6	0	6	1	0	1	7	0	7	
정보통신공학전공		7	3	10	0	0	0	7	3	10	
전파통신공학전공		6	0	6	2	1	3	8	1	9	
제어로봇공학전공		3	0	3	0	0	0	3	0	3	
반도체공학전공		4	0	4	0	0	0	4	0	4	
컴퓨터과학전공		7	0	7	0	0	0	7	0	7	
컴퓨터공학전공		1	0	1	0	0	0	1	0	1	
환 경 공 학 전 공		10	2	12	1	0	1	11	2	13	
도 시 공 학 전 공		10	8	18	2	0	2	12	8	20	
디지털정보융합학과		0	0	0	0	0	0	0	0	0	
의 학 과		29	24	53	3	1	4	32	25	57	
간 호 학 과		0	3	3	0	0	0	0	3	3	

대학원 구분	편제 정원 (A)	재 학생(B)			휴 학생			재 적 생			학생총원율 (B/A*100)
		남	여	계	남	여	계	남	여	계	
수 의 학 과		18	14	32	1	2	3	19	16	35	
첨단의약산업학과		1	0	1	0	0	0	1	0	1	
체 육 학 과		6	0	6	1	1	2	7	1	8	
빅데이터협동과정		2	0	2	2	0	2	4	0	4	
의 용 생 체 공 학 학 과 간 협 동 과 정		4	2	6	0	0	0	4	2	6	
정 보 산 업 공 학 학 과 간 협 동 과 정		2	0	2	0	0	0	2	0	2	
바 이 오 산 업 학 과 간 협 동 과 정		1	1	2	0	0	0	1	1	2	
바 이 오 정 보 기 술 학 과 간 협 동 과 정		0	0	0	1	0	1	1	0	1	
문 화 재 과 학 학 과 간 협 동 과 정		3	3	6	1	0	1	4	3	7	
산 림 치 유 학 학 과 간 협 동 과 정		14	14	28	1	4	5	15	18	33	
보 건 의 생 명 융 합 학 과 간 협 동 과 정		2	5	7	0	0	0	2	5	7	

마-1. 특수·전문대학원 (4. 1일자)

(단위 : 명, %)

대학원	구분	편제 정원 (A)	재 학생(B)			휴 학생			재 적 생			학생총원율 (B/A*100)
			남	여	계	남	여	계	남	여	계	
교육대학원(석사)		462	109	298	407	35	32	67	144	330	474	88.10
교육행정전공			3	6	9	0	0	0	3	6	9	
학교상담전공			6	56	62	0	4	4	6	60	66	
유아교육전공			0	28	28	0	3	3	0	31	31	
국어교육전공(야간)			0	2	2	0	0	0	0	2	2	
국어교육전공(계절제)			5	9	14	1	1	2	6	10	16	
영어교육전공			6	48	54	2	3	5	8	51	59	
역사교육전공			6	6	12	1	1	2	7	7	14	
지리교육전공			3	7	10	0	0	0	3	7	10	
일반사회교육전공			2	2	4	1	2	3	3	4	7	
윤리교육전공			5	2	7	1	0	1	6	2	8	
수학교육전공			11	19	30	3	0	3	14	19	33	
물리교육전공			1	1	2	1	0	1	2	1	3	
화학교육전공			4	7	11	0	2	2	4	9	13	
생물교육전공			1	4	5	0	1	1	1	5	6	
지구과학교육전공			5	1	6	1	3	4	6	4	10	
미술교육전공			3	27	30	0	4	4	3	31	34	
체육교육전공			44	14	58	22	0	22	66	14	80	
기계금속교육전공			0	0	0	0	0	0	0	0	0	
상업교육전공			0	0	0	0	0	0	0	0	0	
영양교육전공			0	7	7	0	2	2	0	9	9	
기술·가정교육전공			0	3	3	0	0	0	0	3	3	
외국어로서의한국어교육전공			4	49	53	2	6	8	6	55	61	
행정대학원(석사)		85	31	29	60	4	3	7	35	32	67	70.59
행정학과			31	29	60	4	3	7	35	32	67	
산업대학원(석사)		146	107	10	117	14	1	15	121	11	132	80.14
건설공학과의			35	4	39	5	1	6	40	5	45	
공정공학과			27	5	32	3	0	3	30	5	35	
생산공학과			18	0	18	2	0	2	20	0	20	
전기전산공학과			27	1	28	4	0	4	31	1	32	
경영대학원(석사)		220	142	44	186	18	3	21	160	47	207	84.55
경영학과			142	44	186	18	3	21	160	47	207	

대학원 구분	편제 정원 (A)	재 학생(B)			휴 학생			재 적 생			학생총원율 (B/A*100)
		남	여	계	남	여	계	남	여	계	
법무대학원(석사)	50	23	13	36	4	0	4	27	13	40	72.00
법 학 과		23	13	36	4	0	4	27	13	40	
의생명과학경영 융합대학원(석사)	40	20	14	34	2	0	2	22	14	36	85.00
의생명과학경영융합 학 과		20	14	34	2	0	2	22	14	36	
의학전문대학원	72	47	30	77	0	0	0	47	30	77	106.94
의학과(전문석사)		47	30	77	0	0	0	47	30	77	
법학전문대학원	240	134	118	252	7	7	14	141	125	266	105.00
법학과(전문석사)	210	114	113	227	6	6	12	120	119	239	
법학과(학술박사)	10	8	3	11	0	1	1	8	4	12	
법학과(전문박사)	20	12	2	14	1	0	1	13	2	15	

※ 석·박사통합과정은 박사과정에 포함

마-2. 특수·전문대학원 (10. 1일자)

(단위 : 명, %)

대학원	구 분	편제 정원 (A)	재 학 생(B)			휴 학 생			재 적 생			학생총원율 (B/A*100)
			남	여	계	남	여	계	남	여	계	
교육대학원(석사)		462	114	273	387	25	40	65	139	313	452	83.77
교육행정전공			2	4	6	0	0	0	2	4	6	
학교상담전공			6	58	64	0	0	0	6	58	64	
유아교육전공			0	27	27	0	3	3	0	30	30	
국어교육전공(야간)			0	0	0	0	0	0	0	0	0	
국어교육전공(계절제)			6	10	16	0	1	1	6	11	17	
영어교육전공			7	40	47	0	6	6	7	46	53	
역사교육전공			6	4	10	1	2	3	7	6	13	
지리교육전공			2	6	8	1	0	1	3	6	9	
일반사회교육전공			3	2	5	1	2	3	4	4	8	
윤리교육전공			5	2	7	1	1	2	6	3	9	
수학교육전공			14	18	32	1	1	2	15	19	34	
물리교육전공			2	1	3	1	0	1	3	1	4	
화학교육전공			3	6	9	1	2	3	4	8	12	
생물교육전공			2	4	6	0	1	1	2	5	7	
지구과학교육전공			5	1	6	1	2	3	6	3	9	
미술교육전공			3	28	31	0	3	3	3	31	34	
체육교육전공			43	13	56	16	1	17	59	14	73	
기계금속교육전공			0	0	0	0	0	0	0	0	0	
상업교육전공			0	0	0	0	0	0	0	0	0	
영양교육전공			0	5	5	0	6	6	0	11	11	
기술·가정교육전공			0	3	3	0	0	0	0	3	3	
외국어로서의한국어교육전공			5	41	46	1	9	10	6	50	56	
행정대학원(석사)		85	25	18	43	5	4	9	30	22	52	50.59
행정학과			25	18	43	5	4	9	30	22	52	
산업대학원(석사)		146	101	8	109	11	1	12	112	9	121	74.66
건설공학과			34	4	38	4	1	5	38	5	43	
공정공학과			26	3	29	1	0	1	27	3	30	
생산공학과			17	0	17	2	0	2	19	0	19	
전기전산공학과			24	1	25	4	0	4	28	1	29	
경영대학원(석사)		220	90	36	126	21	5	26	111	41	152	57.27
경영학과			90	36	126	21	5	26	111	41	152	

대학원 구분	편제 정원 (A)	재 학생(B)			휴 학생			재 적 생			학생총원율 (B/A*100)
		남	여	계	남	여	계	남	여	계	
법무대학원(석사)	50	16	14	30	4	0	4	20	14	34	60.00
법 학 과		16	14	30	4	0	4	20	14	34	
의생명과학경영 융합대학원(석사)	40	20	16	36	1	0	1	21	16	37	90.00
의생명과학경영융합 학 과		20	16	36	1	0	1	21	16	37	
의학전문대학원	72	47	29	76	0	1	1	47	30	77	105.56
의학과(전문석사)		47	29	76	0	1	1	47	30	77	
법학전문대학원	240	130	118	248	10	6	16	140	124	264	103.33
법학과(전문석사)	210	111	113	224	7	5	12	118	118	236	
법학과(학술박사)	10	6	3	9	1	1	2	7	4	11	
법학과(전문박사)	20	13	2	15	2	0	2	15	2	17	

※ 석·박사통합과정은 박사과정에 포함

2. 외국인 학생 현황

가. 국가별(대학)

(단위 : 명)

국가별	학위과정(대학)												어학 연수생		기타 연수생		합계		
	인문· 사회계		공학계		자연 과학계		예·체 능계		의학계		소계								
	남	여	남	여	남	여	남	여	남	여	남	여	남	여	남	여	계		
2013	86	119	44	6	14	25	1	0	0	0	145	150	119	101	5	25	269	276	545
2014	119	144	49	7	15	29	2	0	0	2	185	182	130	112	8	37	323	331	654
2015	135	180	42	11	20	36	2	4	0	2	199	233	198	143	3	26	400	402	802
네 팔	0	0	0	0	1	0	0	0	0	0	1	0	0	0	0	0	1	0	1
대 만	1	1	0	0	0	0	0	0	0	0	1	1	0	0	0	3	1	4	5
독일(재외동포)	0	0	0	1	0	0	0	0	0	0	0	1	0	0	0	0	0	1	1
몽 골	1	2	4	1	1	1	0	0	0	0	6	4	3	8	0	0	9	12	21
미국(재외동포)	0	0	0	0	0	0	0	0	0	1	0	1	0	0	0	0	0	1	1
인 도	0	0	0	0	0	0	0	0	0	0	0	0	2	0	0	0	2	0	2
일 본	0	0	2	0	0	1	0	0	0	1	2	2	0	3	0	1	2	6	8
중국(재외동포)	4	2	2	1	0	2	0	0	0	0	6	5	0	0	0	0	6	5	11
중 국	125	172	32	8	18	32	2	4	0	0	177	216	187	125	0	15	364	356	720
러 시 아	0	0	0	0	0	0	0	0	0	0	0	0	0	1	0	0	0	1	1
르 완 다	0	0	1	0	0	0	0	0	0	0	1	0	0	0	0	0	1	0	1
베 트 남	0	0	0	0	0	0	0	0	0	0	0	0	0	2	0	0	0	2	2
스 페 인	0	0	0	0	0	0	0	0	0	0	0	0	0	1	0	0	0	1	1
튀 니 지	0	0	0	0	0	0	0	0	0	0	0	0	0	1	0	0	0	1	1
핀 란 드	0	1	0	0	0	0	0	0	0	0	0	1	0	0	0	0	0	1	1
필 리 핀	0	0	0	0	0	0	0	0	0	0	0	0	1	1	1	1	2	2	4
과 테 말 라	0	0	0	0	0	0	0	0	0	0	0	0	1	0	0	0	1	0	1
말 레 이 지 아	0	0	0	0	0	0	0	0	0	0	0	0	0	0	2	4	2	4	6
카 자 흐 스 탄	0	0	0	0	0	0	0	0	0	0	0	0	0	0	0	2	0	2	2
우즈베키스탄 (재외동포)	4	2	0	0	0	0	0	0	0	0	4	2	3	1	0	0	7	3	10
우즈베키스탄	0	0	1	0	0	0	0	0	0	0	1	0	1	0	0	0	2	0	2

나. 유학형태별(대학)

(단위 : 명)

유학형태별	과 정 별								
	학위과정(대학)		어학연수		기타연수		계		
	남	여	남	여	남	여	남	여	계
2013	145	150	119	101	5	25	269	276	545
2014	185	182	130	112	8	37	323	331	654
2015	199	233	198	143	3	26	400	402	802
자비유학생	197	233	198	143	3	26	398	402	800
우리 정부 초빙유학생	2	0	0	0	0	0	2	0	2
대학 초청 유 학생	0	0	0	0	0	0	0	0	0
자국 정부 파견유학생	0	0	0	0	0	0	0	0	0
기 타	0	0	0	0	0	0	0	0	0

다. 국가별(대학원)

(단위 : 명)

국가별	석 사 과 정												박 사 과 정												기타 연수생		합계				
	인문· 사회계		공학계		자연 과학계		예·체 능계		의학계		소계		인문· 사회계		공학계		자연 과학계		예·체 능계		의학계		소계								
	남	여	남	여	남	여	남	여	남	여	남	여	남	여	남	여	남	여	남	여	남	여	남	여	남	여	남	여	계		
2013	41	67	10	6	10	12	0	2	1	3	62	90	8	13	11	3	12	9	1	0	3	2	35	27	0	0	97	117	214		
2014	38	74	9	8	9	6	0	1	0	2	56	91	6	10	10	3	11	10	1	0	0	2	28	25	2	4	86	120	206		
2015	49	80	19	5	10	8	0	1	2	4	80	98	7	20	13	4	10	7	1	0	0	1	31	32	1	1	112	131	243		
가 나	0	0	0	0	0	0	0	0	0	0	0	0	0	0	1	0	0	0	0	0	0	0	1	0	0	0	1	0	1		
남아프리카공화국	1	0	0	0	0	0	0	0	0	0	1	0	0	0	0	0	0	0	0	0	0	0	0	0	0	0	0	1	0	1	
네 팔	0	0	0	0	0	0	0	0	0	0	0	0	0	0	0	0	0	0	0	0	0	0	0	0	0	0	0	0	0	0	
뉴질랜드	0	0	0	0	0	0	0	0	0	0	0	0	0	1	0	0	0	0	0	0	0	0	0	0	1	0	0	0	1	1	
루마니아	0	0	0	0	0	0	0	0	0	0	0	0	0	1	0	0	0	0	0	0	0	0	0	0	1	0	0	0	1	1	
르완다	0	0	0	0	0	0	0	0	0	0	0	0	0	0	1	0	0	0	0	0	0	0	0	1	0	0	0	1	0	1	
몽골	0	4	1	0	0	0	0	0	0	1	1	5	0	1	1	0	0	0	0	0	0	0	1	1	0	0	2	6	8		
미국	1	0	0	0	0	0	0	0	0	0	1	0	0	0	0	0	0	0	0	0	0	0	0	0	0	0	0	1	0	1	
미국(재외동포)	0	0	1	0	0	0	0	0	0	0	1	0	0	1	1	0	0	0	0	0	0	0	0	1	1	0	0	2	1	3	
방글라데시	0	0	0	0	0	0	0	0	0	0	0	0	0	0	0	0	0	0	0	0	0	0	0	0	0	0	0	0	0	0	
베트남	0	0	0	0	4	0	0	0	0	0	4	0	0	0	0	0	2	1	0	0	0	0	2	1	0	0	6	1	7		
세네갈	1	0	0	0	0	0	0	0	0	0	1	0	0	0	0	0	0	0	0	0	0	0	0	0	0	0	0	1	0	1	
시리아	0	0	0	0	0	0	0	0	0	0	0	0	0	0	1	0	0	0	0	0	0	0	0	1	0	0	0	1	0	1	
아일랜드	1	0	0	0	0	0	0	0	0	0	1	0	0	0	0	0	0	0	0	0	0	0	0	0	0	0	0	1	0	1	
에티오피아	0	0	2	0	0	0	0	0	0	0	2	0	0	0	0	0	1	0	0	0	0	0	0	1	0	0	0	3	0	3	
우즈베키스탄	10	2	1	0	0	0	0	0	0	0	11	2	0	0	0	0	0	0	0	0	0	0	0	0	0	0	0	11	2	13	
이집트	0	0	0	0	0	0	0	0	0	0	0	0	0	0	2	0	0	0	0	0	0	0	0	2	0	0	0	2	0	2	
인도	0	0	0	0	0	1	0	0	0	0	0	1	0	1	2	1	1	1	0	0	0	0	3	3	0	0	3	4	7		
인도네시아	0	0	0	0	0	0	0	0	0	0	0	0	0	0	0	0	0	0	0	0	0	0	0	0	0	0	1	0	1	0	1
중국	30	69	11	5	3	3	0	1	0	0	44	78	4	14	4	1	2	2	0	0	0	0	10	17	0	0	54	95	149		
중국(재외동포)	3	3	2	0	2	3	0	0	1	3	8	9	2	0	0	2	0	1	1	0	0	1	3	4	0	1	11	14	25		
캄보디아	1	0	0	0	0	0	0	0	0	0	1	0	0	0	0	0	2	1	0	0	0	0	2	1	0	0	3	1	4		
캐나다	1	0	0	0	0	0	0	0	0	0	1	0	0	0	0	0	0	0	0	0	0	0	0	0	0	0	0	1	0	1	
캐나다(재외동포)	0	1	0	0	0	0	0	0	0	0	0	1	0	1	0	0	0	0	0	0	0	0	0	0	1	0	0	0	2	2	
코스타리카	0	0	0	0	0	0	0	0	1	0	1	0	0	0	0	0	0	0	0	0	0	0	0	0	0	0	0	1	0	1	
튀니지	0	1	0	0	0	0	0	0	0	0	0	1	0	0	0	0	0	0	0	0	0	0	0	0	0	0	0	0	1	1	
파키스탄	0	0	1	0	1	0	0	0	0	0	2	0	0	0	0	0	0	0	0	0	0	0	0	0	0	0	0	2	0	2	
팔레스타인	0	0	0	0	0	0	0	0	0	0	0	0	1	0	0	0	0	0	0	0	0	0	0	1	0	0	0	1	0	1	
페루	0	0	0	0	0	1	0	0	0	0	0	1	0	0	0	0	0	0	0	0	0	0	0	0	0	0	0	0	1	1	
필리핀	0	0	0	0	0	0	0	0	0	0	0	0	0	0	0	0	2	1	0	0	0	0	2	1	0	0	2	1	3	3	

※ 석·박사통합과정은 박사과정에 포함.

라. 유학형태별(대학원)

(단위 : 명)

유학형태별	과 정 별								
	석사과정		박사과정		기타연수		계		
	남	여	남	여	남	여	남	여	계
2013	62	90	35	27	0	0	97	117	214
2014	56	91	28	25	2	4	86	120	206
2015	80	98	31	32	1	1	112	131	243
자 비 유 학 생	77	97	31	31	1	1	109	129	238
우 리 정 부 초 빙 유 학 생	3	1	0	1	0	0	3	2	5
대 학 초 청 유 학 생	0	0	0	0	0	0	0	0	0
자 국 정 부 파 견 유 학 생	0	0	0	0	0	0	0	0	0
기 타	0	0	0	0	0	0	0	0	0

※ 석·박사통합과정은 박사과정에 포함.

3. 중도탈락 학생 현황

(단위 : 명, %)

대 학(원)	구 분	재적 학생수(A)	사유별 중도탈락 학생				중도탈락 학생비율 (B/A)*100	
			미등록	미복학	자퇴	기타		계(B)
	2012	24,177	111	199	393	30	733	3.03
	2013	24,265	91	181	339	24	635	2.62
	2014	24,373	85	223	365	25	698	2.86
	인 문 대 학	1,824	7	15	34	2	58	3.18
	사 회 과 학 대 학	1,427	3	7	16	1	27	1.89
	자 연 과 학 대 학	2,334	4	23	43	5	75	3.21
	경 영 대 학	2,246	10	7	30	2	49	2.18
	공 과 대 학	4,084	5	22	56	4	87	2.13
	전 자 정 보 대 학	2,872	10	14	23	6	53	1.85
	농업생명환경대학	2,643	1	21	37	2	61	2.31
	법 과 대 학	46	0	0	1	0	1	2.17
	사 범 대 학	1,266	0	5	12	1	18	1.42
	생 활 과 학 대 학	780	0	4	6	0	10	1.28
	수 의 과 대 학	319	0	0	4	0	4	1.25
	약 학 대 학	217	0	0	0	0	0	0.00
	의 과 대 학	379	0	1	6	0	7	1.85
	자 율 전 공 학 부	104	0	0	6	0	6	5.77
	융 합 학 과 군	251	1	1	2	0	4	1.59
	소 계	20,792	41	120	276	23	460	2.21
대 학 원	석 사	1,542	18	48	55	2	123	7.98
	박 사	749	11	15	9	0	35	4.67
	소 계	2,291	29	63	64	2	158	6.90
	교 육 대 학 원	440	4	12	10	0	26	5.91
	행 정 대 학 원	74	1	5	4	0	10	13.51
	산 업 대 학 원	138	2	9	2	0	13	9.42
	경 영 대 학 원	219	1	11	2	0	14	6.39
	법 무 대 학 원	40	3	3	0	0	6	15.00
	의생명과학경영융합 대 학 원	36	3	0	3	0	6	16.67
	의 학 전 문 대 학 원	77	0	0	0	0	0	0.00
	법 학 전 문 대 학 원	266	1	0	4	0	5	1.88
	소 계	1,290	15	40	25	0	80	6.20

※ 자료기준일 : 2014. 3. 1 ~ 2015. 2. 28

4. 학생 등록 현황

(단위 : 명, %)

구 분 대학(원)	대상인원(A) (A=B+C)		등록인원 (B)		미등록인원 (C)		등록률 (B/A*100)	
	당해연도 1학기	전년도 2학기	당해연도 1학기	전년도 2학기	당해연도 1학기	전년도 2학기	당해연도 1학기	전년도 2학기
2013	19,957	18,222	19,054	17,590	903	632	95.48	96.53
2014	19,813	18,196	19,189	17,674	624	522	96.85	97.13
2015	20,321	18,635	19,411	18,009	910	626	95.52	96.64
인 문 대 학	1,426	1,360	1,356	1,319	70	41	95.09	96.99
사 회 과 학 대 학	1,151	1,074	1,077	1,033	74	41	93.57	96.18
자 연 과 학 대 학	1,756	1,647	1,663	1,598	93	49	94.70	97.02
경 영 대 학	1,728	1,624	1,672	1,559	110	65	96.76	96.00
공 과 대 학	3,076	2,819	2,920	2,708	156	111	94.93	96.06
전 자 정 보 대 학	2,199	1,969	2,080	1,877	119	92	94.59	95.33
농업생명환경대학	2,051	1,889	1,946	1,818	105	71	94.88	96.24
법 과 대 학	5	25	12	24	3	1	80.00	96.00
사 범 대 학	1,121	1,015	1,091	995	30	20	97.32	98.03
생 활 과 학 대 학	731	666	713	658	18	8	97.54	98.80
수 의 과 대 학	305	292	303	290	2	2	99.34	99.32
약 학 대 학	219	213	219	213	-	-	100.00	100.00
의 과 대 학	432	346	430	346	2	-	99.54	100.00
자 율 전 공 학 부	58	83	57	79	1	4	98.28	95.18
융 학 학 과 군	244	202	233	197	11	5	95.49	97.52
소 계	16,566	15,224	15,772	14,714	794	510	95.21	96.65
대 학 원	2,543	2,331	2,467	2,252	76	79	97.01	96.61
교 육 대 학 원	430	379	411	365	19	14	95.58	96.31
행 정 대 학 원	62	38	60	35	2	3	96.77	92.11
산 업 대 학 원	122	121	118	115	4	6	96.72	95.04
경 영 대 학 원	192	136	183	128	9	8	95.31	94.12
법 무 대 학 원	37	27	34	25	3	2	91.89	92.59
의생명과학경영융 합 대 학 원	34	31	34	29	-	2	100.00	93.55
의학전문대학원	77	101	77	101	-	-	100.00	100.00
법학전문대학원	258	247	255	245	3	2	98.84	99.19
소 계	3,755	3,411	3,639	3,295	116	116	96.91	96.60

5. 신입생 현황

가. 대 학

(단위 : 명, %)

대학별	구 분	입학 정원 (A)	정원내 모집인원 (B)	정원내 지원자 (C)	입학자			총원율 (D/A*100)	경쟁율 (C/B)
					정원내(D)	정원외	계		
	2013	3,045	3,045	20,735	3,040	291	3,331	99.83	6.80
	2014	3,045	3,045	21,386	3,040	337	3,377	99.83	7.02
	2015	3,002	3,006	25,065	3,003	279	3,282	100.03	8.34
인 문 대 학		273	273	2,583	273	31	304	100.00	9.46
국 어 국 문 학 과		34	34	342	34	7	41	100.00	10.06
중 어 중 문 학 과		30	30	280	30	4	34	100.00	9.33
영 어 영 문 학 과		34	34	308	34	5	39	100.00	9.06
독 어 독 문 학 과		34	34	276	34	2	36	100.00	8.12
불 어 불 문 학 과		30	30	229	30	3	33	100.00	7.63
노 어 노 문 학 과		27	27	266	27	2	29	100.00	9.85
철 학 과		30	30	339	30	2	32	100.00	11.30
사 학 과		27	27	305	27	3	30	100.00	11.30
고 고 미 술 사 학 과		27	27	238	27	3	30	100.00	8.81
사 회 과 학 대 학		187	187	1,748	187	26	213	100.00	9.35
사 회 학 과		34	34	278	34	3	37	100.00	8.18
심 리 학 과		34	34	579	34	7	41	100.00	17.03
행 정 학 과		34	34	325	34	9	43	100.00	9.56
정 치 외 교 학 과		34	34	245	34	3	37	100.00	7.21
경 제 학 과		51	51	321	51	4	55	100.00	6.29
자 연 과 학 대 학		349	349	2,412	349	22	371	100.00	6.91
수 학 과		38	38	230	38	2	40	100.00	6.05
정 보 통 계 학 과		38	38	285	38	4	42	100.00	7.50
물 리 학 과		44	44	276	44	2	46	100.00	6.27
지 구 환 경 과 학 과		33	33	262	33	2	35	100.00	7.94
화 학 과		51	51	349	51	3	54	100.00	6.84
생 물 학 과		42	42	293	42	2	44	100.00	6.98
미 생 물 학 과		35	35	258	35	2	37	100.00	7.37
생 화 학 과		35	35	203	35	3	38	100.00	5.80
천 문 우 주 학 과		33	33	256	33	2	35	100.00	7.76
경 영 대 학		278	279	2,383	278	34	312	100.00	8.54
경 영 학 부		155	156	1,141	156	5	161	100.65	7.31
국 제 경 영 학 과		77	77	802	76	18	94	98.70	10.42
경 영 정 보 학 과		46	46	440	46	11	57	100.00	9.57
공 과 대 학		532	532	4,459	531	39	570	99.81	8.38
토 목 공 학 부		120	120	696	119	4	123	99.17	5.80

대학별	구 분	입학 정원 (A)	정원내 모집인원 (B)	정원내 지원자 (C)	입학자			총원율 (D/A*100)	경쟁율 (C/B)
					정원내(D)	정원외	계		
기 계 공 학 부		83	83	945	83	6	89	100.00	11.39
화 학 공 학 과		41	41	448	41	3	44	100.00	10.93
신 소 재 공 학 과		41	41	441	41	3	44	100.00	10.76
건 축 공 학 과		47	47	381	47	4	51	100.00	8.11
안 전 공 학 과		41	41	304	41	4	45	100.00	7.41
환 경 공 학 과		37	37	289	37	5	42	100.00	7.81
공 업 화 학 과		41	41	286	41	3	44	100.00	6.98
도 시 공 학 과		47	47	404	47	3	50	100.00	8.60
건 축 학 과		34	34	265	34	4	38	100.00	7.79
전 자 정 보 대 학		396	396	3,567	395	27	422	99.75	9.01
전 기 공 학 부		60	60	596	60	3	63	100.00	9.93
전 자 공 학 부		113	113	1,027	113	5	118	100.00	9.09
정 보 통 신 공 학 부		103	103	801	103	4	107	100.00	7.78
컴 퓨 터 공 학 과		40	40	414	40	10	50	100.00	10.35
소 프 트 웨 어 학 과		80	80	729	79	5	84	98.75	9.11
농 업 생 명 환 경 대 학		391	392	2,815	392	50	442	100.26	7.18
식 물 자 원 학 과		33	33	180	33	4	37	100.00	5.45
축 산 학 과		40	40	259	40	4	44	100.00	6.48
산 림 학 과		33	34	309	34	3	37	103.03	9.09
지 역 건 설 공 학 과		33	33	210	33	14	47	100.00	6.36
환 경 생 명 화 학 과		33	33	223	33	2	35	100.00	6.76
특 용 식 물 학 과		27	27	182	27	3	30	100.00	6.74
원 예 과 학 과		33	33	196	33	3	36	100.00	5.94
바이 오 시 스템 공 학 과		33	33	223	33	3	36	100.00	6.76
식 물 의 학 과		33	33	256	33	3	36	100.00	7.76
식 품 생 명 공 학 과		33	33	281	33	4	37	100.00	8.52
목 재 · 종 이 과 학 과		27	27	247	27	3	30	100.00	9.15
농 업 경 제 학 과		33	33	249	33	4	37	100.00	7.55
사 법 대 학		235	236	2,079	236	13	249	100.43	8.81
교 육 학 과		15	15	123	15	1	16	100.00	8.20
국 어 교 육 과		25	25	365	25	2	27	100.00	14.60
영 어 교 육 과		25	25	193	25	1	26	100.00	7.72
역 사 교 육 과		15	15	204	15	1	16	100.00	13.60
지 리 교 육 과		15	15	156	15	1	16	100.00	10.40
사 회 교 육 과		15	16	138	16	1	17	106.67	8.63
윤 리 교 육 과		15	15	110	15	1	16	100.00	7.33
물 리 교 육 과		15	15	88	15	1	16	100.00	5.87
화 학 교 육 과		15	15	89	15	1	16	100.00	5.93

대학별	구 분	입학 정원 (A)	정원내 모집인원 (B)	정원내 지원자 (C)	입학자			총원율 (D/A*100)	경쟁율 (C/B)
					정원내(D)	정원외	계		
생 물 교 육 과		15	15	152	15	1	16	100.00	10.13
지 구 과 학 교 육 과		15	15	176	15	1	16	100.00	11.73
수 학 교 육 과		25	25	204	25	1	26	100.00	8.16
체 육 교 육 과		25	25	81	25	0	25	100.00	3.24
생 활 과 학 대 학		119	119	1,138	119	29	148	100.00	9.56
식 품 영 양 학 과		26	26	268	26	8	34	100.00	10.31
아 동 복 지 학 과		27	27	280	27	2	29	100.00	10.37
패 션 디 자 인 정 보 학 과		24	24	228	24	6	30	100.00	9.50
주 거 환 경 학 과		21	21	154	21	6	27	100.00	7.33
소 비 자 학 과		21	21	208	21	7	28	100.00	9.90
수 의 과 대 학		46	46	446	46	3	49	100.00	9.70
수 의 예 과		46	46	446	46	3	49	100.00	9.70
의 과 대 학		94	94	785	94	3	97	100.00	8.35
의 예 과		34	34	178	34	2	36	100.00	5.24
간 호 학 과		60	60	607	60	1	61	100.00	10.12
자 율 전 공 학 부		54	55	388	55	0	55	101.85	7.05
자 율 전 공 학 부		54	55	388	55	0	55	101.85	7.05
융 합 학 과 군		48	48	262	48	2	50	100.00	5.46
조 형 예 술 학 과 (동 양 화)		12	12	45	12	0	12	100.00	3.75
조 형 예 술 학 과 (서 양 화)		12	12	59	12	1	13	100.00	4.92
조 형 예 술 학 과 (조 소)		12	12	53	12	0	12	100.00	4.42
디 자 인 학 과		12	12	105	12	1	13	100.00	8.75

※ 모집인원은 입학정원과 전년도 미충원에 따른 이월인원을 합친 인원이므로 총원율이 100%를 넘을 수 있음

대학별	구 분	입학 정원 (A)	정원내 모집인원 (B)	정원내 지원자 (C)	입학자			총원율 (D/A*100)	경쟁율 (C/B)
					정원내(D)	정원외	계		
2014		50	50	271	50	4	54	100.00	5.42
2015		50	50	342	50	4	54	100.00	6.84
약 학 대 학		50	50	342	50	4	54	100.00	6.84
약 학 과 (2 + 4 학 제)		25	25	163	25		25	100.00	6.52
제 약 학 과 (2 + 4 학 제)		25	25	179	25	3	28	100.00	7.16
산 업 제 약 학 과						1	1		

나. 지역별 입학 현황

(단위 : 명)

연도	구분	서울	부산	대구	인천	광주	대전	울산	경기	강원	충북	충남	전북	전남	경북	경남	제주	세종	기타	계
2013	지원	1,765	219	460	723	212	2,079	102	4,046	663	7,237	1,530	590	382	1,560	432	137	94	66	22,297
	입학	214	27	54	110	23	244	15	612	59	1,314	223	35	42	236	42	24	13	44	3,331
2014	지원	1,389	222	442	664	265	2,294	119	3,928	688	7,114	1,623	914	430	1,664	595	140	115	210	22,816
	입학	181	22	54	88	20	276	12	627	79	1,266	222	57	41	239	70	19	16	88	3,377
2015	지원	1,541	206	625	823	345	3,053	110	4,884	930	7,179	2,140	1,108	616	2,017	599	171	173	165	26,685
	입학	186	15	66	91	18	257	11	626	60	1,187	231	67	47	237	54	23	20	86	3,282

※ 기타는 재외국민, 외국인 등 포함
 ※ 2014학년도 부터 세종특별자치시를 구분하여 작성

다. 졸업연도별 입학 현황

(단위 : 명, %)

연도	구분	당해연도 졸업생		재수생		검정고시		기타		계
		학생수	구성비율	학생수	구성비율	학생수	구성비율	학생수	구성비율	
2013	지원자	17,640	79.11	2,893	12.97	295	1.32	1,469	6.59	22,297
	입학자	2,577	77.36	473	14.20	30	0.90	251	7.54	3,331
2014	지원자	18,963	83.11	2,486	10.90	300	1.31	1,067	4.68	22,816
	입학자	2,633	77.97	446	13.21	34	1.01	264	7.82	3,377
2015	지원자	22,969	86.07	2,279	8.54	344	1.29	1,093	4.10	26,685
	입학자	2,575	78.46	390	11.88	65	1.98	252	7.68	3,282

※ 2011학년도 부터는 기타란을 추가분리하여 삼수생 이상으로 작성
 ※ 약학대학(2+4학제) 제외

라. 대학원

(단위 : 명, %)

대학원별	구 분	입학정원 (A)	지원자 (C)	입학자(D)			총원율 (B/A*100)
				정원내 (B)	정원외	계	
2013		1,502	2,543	1,381	157	1,531	91.94
2014		1,502	2,427	1,364	145	1,511	90.81
2015		1,478	2,603	1,444	161	1,605	97.70
일 반 대 학 원		1,004	1,628	1,021	158	1,179	101.69
대 학 원 (석 사)		702	1,138	712	127	839	101.42
대 학 원 (박 사)		302	490	309	31	340	102.32
특 수 대 학 원		389	485	333	2	335	85.60
교 육 대 학 원 (석 사)		154	271	168	-	168	109.09
행 정 대 학 원 (석 사)		34	34	23	-	23	67.65
산 업 대 학 원 (석 사)		73	72	55	2	57	75.34
경 영 대 학 원 (석 사)		88	72	59	-	59	67.05
법 무 대 학 원 (석 사)		20	15	10	-	10	50.00
의생명과학경영융합대학원(석사)		20	21	18	-	18	90.00
전 문 대 학 원		85	490	90	1	91	105.88
의학전문대학원(전문석사)		-	-	-	-	-	-
법학전문대학원(전문석사)		70	472	74		74	105.71
법학전문대학원(학술박사)		5	8	8	1	9	160.00
법학전문대학원(전문박사)		10	10	8		8	80.00

※ 입학자는 최종입학 허가자임

※ 입학정원(A)은 해당년도 정원이며, 지원자(C) 및 입학자(D) 인원은 전년도 후기 입학전형 인원과 해당년도 정시 입학전형 인원을 합산한 인원임

※ 석·박사통합과정 인원은 박사과정 인원내 포함

※ 의학전문대학원은 2015학년도부터 입학정원폐지

6. 학위수여 현황

가. 학위수여 인원

(단위 : 명)

대 학(원)	구 분	전년도 8월				당해연도 2월			
		학사	석사	박사	계	학사	석사	박사	계
2013		573	273	72	918	2,506	599	91	3,196
2014		684	302	89	1,075	2,397	659	116	3,172
2015		707	328	84	1,119	2,613	555	94	3,262
학 부 (계)		707			707	2,613			2,613
인 문 대 학		78			78	243			243
사 회 과 학 대 학		64			64	206			206
자 연 과 학 대 학		65			65	322			322
경 영 대 학		118			118	238			238
공 과 대 학		124			124	460			460
전 자 정 보 대 학		105			105	324			324
농 업 생 명 환 경 대 학		83			83	344			344
법 과 대 학		12			12	15			15
사 범 대 학		29			29	198			198
생 활 과 학 대 학		27			27	120			120
수 의 과 대 학						47			47
약 학 대 학						51			51
의 과 대 학						30			30
융 합 학 과 군		2			2	15			15
연 계 전 공						(0)			
대 학 원 (계)			328	84	412		555	94	649
일 반 대 학 원			178	84	262		362	93	455
교 육 대 학 원			30		30		84		84
행 정 대 학 원			20		20				
산 업 대 학 원			49		49		0		0
경 영 대 학 원			42		42		8		8
법 무 대 학 원			9		9		1		1
의생명과학경영융합대학원							10		10
의 학 전 문 대 학 원							24	1	25
법 학 전 문 대 학 원							66		66

※ 학위수여 인원을 기준으로 작성함

나. 학위종별 현황

(단위 : 명)

대학(원)	구 분	학위종별	전년도 8월			당해연도 2월		
			학사	석사	박사	학사	석사	박사
2013			622	273	72	2,662	599	91
2014			741	302	89	2,536	659	116
2015			707	328	84	2,613	555	94
대 학 및 대 학 원	문 학	학	124	15	7	412	20	3
	철 학	학						
	교 육 학	학		2	2		14	6
	경 제 학	학	41	5		66	3	1
	행 정 학	학	9			66		
	법 학	학	12	1		15	3	3
	정 치 학	학	7		2	33	5	
	경 영 학	학	118	17	9	238	22	2
	이 학	학	73	24	10	361	42	3
	체 육 학	학	0		3	50	1	
	미 술 학	학	3			45	2	
	생 활 과 학	학	23	3	2	93	3	1
	공 학	학	236	58	20	818	127	35
	건 축 학	학	2			22	1	
	농 학	학	59	14	10	266	59	9
	약 학	학		13	6	51	21	11
	의 학	학		13	10	30	19	16
	수 의 학	학		13	3	47	20	3
	위 기 관 리 학	학						
		소 계		707	178	84	2,613	362
교 육 대 학 원	교 육 학	학		30			84	
행 정 대 학 원	행 정 학	학		20			0	
산 업 대 학 원	공 학	학		49			0	
경 영 대 학 원	경 영 학	학		42			8	
법 무 대 학 원	법 학	학		9			1	
의생명과학경영융합 대 학 원	법 학	학					10	
의 학 전문 대 학 원	의 학	학					24	1
법 학 전문 대 학 원	법 학	학					66	
	소 계			150			193	1

※ 학사학위는 조기졸업, 복수전공 및 연계전공을 포함하며, 부전공은 제외함.

다. 명예박사 학위수여 현황

구 분 학위종별	2009이전		2010		2011		2012		2013-2014		2015		계
	내국인	외국인	내국인	외국인	내국인	외국인	내국인	외국인	내국인	외국인	내국인	외국인	
문 학 박 사	1	1											2
행정학박사	1	1					1						3
법 학 박 사		1									1		2
경제학박사	7		1	1									9
경영학박사	6	1	1								1		9
정치학박사	3				1								4
교육학박사	1	2	1										4
이 학 박 사	2												2
공 학 박 사	1										1		2
농 학 박 사	2												2
약 학 박 사	2		1										3
계	26	6	4	1	1		1				3		42

※ 자료기준일 : 당해학년도(단, 2013-2014학년도는 해당자 없음)

7. 취업 현황

가. 대 학

(단위 : 명, %)

학과명	구 분 졸업자		취업대상 제외자				취업 대상자 (C=A-B)	취업자(D)					
			진학자		기타	계(B)		건강보험DB연 계취업자		해외취업자		영농업종사자	
	계(A)	여	계	여			계	여	계	여	계	여	
2015	3,320	1,369	395	141	95	490	2,830	1,380	518	0	0	0	0
인 문 대 학	321	214	28	20	13	41	280	105	66	0	0	0	0
고 고 미 술 사 학 과	20	12	4	3	0	4	16	9	7	0	0	0	0
국 어 국 문 학 과	41	29	3	2	5	8	33	11	7	0	0	0	0
노 어 노 문 학 과	21	12	0	0	0	0	21	8	4	0	0	0	0
독 어 독 문 학 과	44	30	1	1	0	1	43	19	14	0	0	0	0
동 양 화 전 공	11	10	5	5	0	5	6	2	1	0	0	0	0
불 어 불 문 학 과	32	26	2	2	1	3	29	11	9	0	0	0	0
사 학 과	21	5	6	3	1	7	14	6	0	0	0	0	0
서 양 화 전 공	10	9	1	1	0	1	9	2	2	0	0	0	0
영 어 영 문 학 과	43	32	1	0	2	3	40	13	9	0	0	0	0
조 소 전 공	10	8	1	1	1	2	8	1	1	0	0	0	0
중 어 중 문 학 과	41	28	3	1	3	6	35	13	8	0	0	0	0
철 학 과	27	13	1	1	0	1	26	10	4	0	0	0	0
사 회 과 학 대 학	270	145	13	8	19	32	238	107	50	0	0	0	0
경 제 학 과	70	26	2	1	9	11	59	22	7	0	0	0	0
사 회 학 과	35	19	0	0	2	2	33	11	4	0	0	0	0
심 리 학 과	50	32	11	7	1	12	38	11	6	0	0	0	0
자 치 행 정 학 과	29	13	0	0	0	0	29	29	13	0	0	0	0
정 치 외 교 학 과	40	26	0	0	5	5	35	12	8	0	0	0	0
행 정 학 과	46	29	0	0	2	2	44	22	12	0	0	0	0
자 연 과 학 대 학	387	168	93	43	8	101	286	118	42	0	0	0	0
물 리 학 과	22	4	2	1	0	2	20	7	1	0	0	0	0
미 생 물 학 과	37	22	12	8	0	12	25	9	4	0	0	0	0
미 생 물 학 전 공	1	0	0	0	0	0	1	0	0	0	0	0	0
생 물 학 과	42	22	13	4	0	13	29	12	5	0	0	0	0
생 화 학 과	36	18	11	6	0	11	25	11	2	0	0	0	0
수 학 과	38	24	9	7	1	10	28	10	5	0	0	0	0
정 보 통 계 학 과	43	24	5	2	1	6	37	15	9	0	0	0	0
지 구 환 경 과 학 과	26	10	5	1	1	6	20	8	2	0	0	0	0
천 문 우 주 학 과	42	16	10	6	0	10	32	14	5	0	0	0	0
체 육 학 과	50	6	12	1	4	16	34	21	4	0	0	0	0
화 학 과	50	22	14	7	1	15	35	11	5	0	0	0	0
경 영 대 학	356	143	10	8	18	28	328	160	63	0	0	0	0
경 영 정 보 학 과	55	23	9	7	1	10	45	29	11	0	0	0	0
경 영 학 부	160	48	0	0	7	7	153	60	18	0	0	0	0
국 제 경 영 학 과	111	53	1	1	10	11	100	43	16	0	0	0	0

구 분 학과명	졸업자		취업대상 제외자				취업 대상자 (C=A-B)	취업자(D)					
			진학자		기타	계(B)		건강보험DB연 계취업자		해외취업자		영농업증사자	
	계(A)	여	계	여			계	여	계	여	계	여	
테크노경영학과	30	19	0	0	0	0	30	28	18	0	0	0	0
공 과 대 학	584	142	63	20	8	71	513	285	61	0	0	0	0
건 축 공 학 과	61	18	5	0	0	5	56	29	8	0	0	0	0
건 축 학 과	24	6	4	3	1	5	19	17	2	0	0	0	0
공 업 화 학 과	33	19	14	9	0	14	19	9	5	0	0	0	0
기 계 공 학 부	94	7	9	0	2	11	83	56	3	0	0	0	0
도 시 공 학 과	51	17	8	2	2	10	41	16	8	0	0	0	0
신소재공학과	55	14	3	0	2	5	50	39	9	0	0	0	0
안 전 공 학 과	49	9	1	0	0	1	48	31	5	0	0	0	0
토 목 공 학 부	124	14	5	2	1	6	118	46	5	0	0	0	0
토목공학전공	1	0	0	0	0	0	1	1	0	0	0	0	0
화 학 공 학 과	57	20	7	2	0	7	50	29	8	0	0	0	0
환 경 공 학 과	35	18	7	2	0	7	28	12	8	0	0	0	0
전 자 정보 대학	429	57	91	6	11	102	327	194	33	0	0	0	0
소프트웨어학과	36	5	4	2	0	4	32	16	1	0	0	0	0
전 기 공 학 부	79	2	13	0	1	14	65	45	1	0	0	0	0
전 자 공 학 부	119	19	32	3	3	35	84	51	13	0	0	0	0
정보통신공학부	140	25	38	1	3	41	99	53	14	0	0	0	0
정보통신공학전공	2	0	0	0	0	0	2	2	0	0	0	0	0
컴 퓨 터 공 학 과	41	4	3	0	4	7	34	19	3	0	0	0	0
컴 퓨 터 공 학 부	12	2	1	0	0	1	11	8	1	0	0	0	0
농업생명환경대학	427	191	67	26	2	69	358	175	73	0	0	0	0
농업경제학과	37	17	0	0	0	0	37	17	6	0	0	0	0
목재종이과학과	23	8	4	1	0	4	19	6	1	0	0	0	0
바이오시스템공학과	33	8	4	1	1	5	28	15	4	0	0	0	0
산 림 학 과	29	8	2	0	0	2	27	11	3	0	0	0	0
식 물 의 학 과	40	18	10	5	1	11	29	11	3	0	0	0	0
식 물 자 원 학 과	55	33	6	4	0	6	49	25	12	0	0	0	0
식품생명공학과	48	30	17	8	0	17	31	20	15	0	0	0	0
원 예 과 학 과	42	23	9	4	0	9	33	23	10	0	0	0	0
지역건설공학과	32	8	5	0	0	5	27	10	3	0	0	0	0
축 산 학 과	35	15	3	1	0	3	32	20	8	0	0	0	0
특 용 식 물 학 과	25	14	1	0	0	1	24	7	5	0	0	0	0
환경생명화학과	28	9	6	2	0	6	22	10	3	0	0	0	0
법 과 대 학	27	3	0	0	0	0	27	5	0	0	0	0	0
법 학 부	27	3	0	0	0	0	27	5	0	0	0	0	0
사 범 대 학	227	110	8	1	0	8	219	54	19	0	0	0	0
교 육 학 과	22	11	0	0	0	0	22	5	1	0	0	0	0
국 어 교 육 과	28	21	0	0	0	0	28	7	3	0	0	0	0
물 리 교 육 과	10	0	0	0	0	0	10	3	0	0	0	0	0
사 회 교 육 과	16	5	0	0	0	0	16	3	0	0	0	0	0

구 분 학과명	졸업자		취업대상 제외자				취업 대상자 (C=A-B)	취업자(D)					
			진학자		기타	계(B)		건강보험DB연 계취업자		해외취업자		영농업종사자	
	계(A)	여	계	여			계	여	계	여	계	여	
생 물 교 육 과	12	5	0	0	0	0	12	2	1	0	0	0	0
수 학 교 육 과	21	7	0	0	0	0	21	6	1	0	0	0	0
역 사 교 육 과	13	5	1	0	0	1	12	0	0	0	0	0	0
영 어 교 육 과	29	19	0	0	0	0	29	5	3	0	0	0	0
윤 리 교 육 과	10	6	0	0	0	0	10	2	1	0	0	0	0
지 구 과 학 교 육 과	14	8	0	0	0	0	14	2	2	0	0	0	0
지 리 교 육 과	12	6	1	1	0	1	11	4	1	0	0	0	0
컴 퓨 터 교 육 과	30	12	6	0	0	6	24	12	5	0	0	0	0
화 학 교 육 과	10	5	0	0	0	0	10	3	1	0	0	0	0
생 활 과 학 대 학	147	121	7	5	15	22	125	65	54	0	0	0	0
소 비 자 학 과	28	20	0	0	6	6	22	10	6	0	0	0	0
식 품 영 양 학 과	23	22	4	1	3	7	16	14	13	0	0	0	0
아 동 복 지 학 과	31	26	0	1	1	1	30	12	11	0	0	0	0
주 거 환 경 학 과	34	28	2	0	4	6	28	13	11	0	0	0	0
패 션 디 자 인 정 보 학 과	31	25	1	3	1	2	29	16	13	0	0	0	0
수 의 과 대 학	47	21	11	4	0	11	36	30	13	0	0	0	0
수 의 학 과	47	21	11	4	0	11	36	30	13	0	0	0	0
약 학 대 학	51	32	4	0	1	5	46	44	31	0	0	0	0
산 업 제 약 학 과	2	2	0	0	0	0	2	2	2	0	0	0	0
약 학 과	1	0	0	0	0	0	1	1	0	0	0	0	0
약 학 과 (2+4 학 제)	24	17	2	0	0	2	22	22	17	0	0	0	0
제 약 학 과 (2+4 학 제)	24	13	2	0	1	3	21	19	12	0	0	0	0
의 과 대 학	30	7	0	0	0	0	30	29	6	0	0	0	0
의 학 과	30	7	0	0	0	0	30	29	6	0	0	0	0
단 과 대 구 분 없 음	17	15	0	0	0	0	17	9	7	0	0	0	0
디 자 인 학 과	17	15	0	0	0	0	17	9	7	0	0	0	0

※ 자료기준일 : 2015. 6. 1

※ 대상 : 2014년 8월과 2015년 2월 졸업자

※ 취업대상제외자의 기타는 입대자, 취업불가능자, 외국인유학생, 건강보험직장가입제외대상자를 말함

나. 대학원

(단위 : 명, %)

학과명	구분 졸업자		취업대상 제외자				취업 대상자 (C=A-B)	취업자(D)					
			진학자		기타	계(B)		건강보험DB 연계취업자		해외취업자		영농업종사자	
	계(A)	여	계	여				계	여	계	여	계	여
대학원	717	276	37	14	70	107	610	451	143	0	0	0	0
가정학과	1	0	0	0	0	0	1	1	0	0	0	0	0
건축공학과	5	1	1	0	0	1	4	4	1	0	0	0	0
건축학과	1	1	0	0	1	1	0	0	0	0	0	0	0
경영정보학과	8	3	0	0	5	5	3	3	2	0	0	0	0
경영학과	10	3	1	1	2	3	7	7	1	0	0	0	0
경제학과	5	3	0	0	3	3	2	2	0	0	0	0	0
고고미술사학과	6	4	0	0	0	0	6	6	4	0	0	0	0
공업화학학과	7	3	0	0	0	0	7	3	0	0	0	0	0
과학교육과	1	1	0	0	0	0	1	1	1	0	0	0	0
교육학과	10	8	0	0	0	0	10	5	3	0	0	0	0
구조시스템공학과	2	0	0	0	0	0	2	2	0	0	0	0	0
국민윤리교육과	1	0	0	0	0	0	1	1	0	0	0	0	0
국어교육과	8	7	0	0	3	3	5	3	2	0	0	0	0
국어국문학과	4	2	1	0	2	3	1	0	0	0	0	0	0
국제경영학과	21	13	0	0	18	18	3	2	0	0	0	0	0
기계공학과	10	1	0	0	0	0	10	7	0	0	0	0	0
농생물학과	8	3	0	0	0	0	8	3	0	0	0	0	0
농업경제학과	4	3	0	0	2	2	2	2	2	0	0	0	0
농학과	14	4	1	1	0	1	13	10	2	0	0	0	0
농화학과	14	3	0	0	2	2	12	8	1	0	0	0	0
도시공학과	1	0	0	0	0	0	1	1	0	0	0	0	0
도시공학전공	2	0	1	0	0	1	1	1	0	0	0	0	0
디지털정보융합학과	2	0	0	0	0	0	2	1	0	0	0	0	0
문화재과학학과간협 동과점	1	1	0	0	0	0	1	1	1	0	0	0	0
물리학과	5	1	0	0	1	1	4	3	1	0	0	0	0
미생물학과	8	7	0	0	0	0	8	7	6	0	0	0	0
바이오산업학과간협 동과점	1	0	0	0	0	0	1	1	0	0	0	0	0
바이오시스템공학과	3	0	2	0	0	2	1	1	0	0	0	0	0
반도체공학과	4	1	0	0	1	1	3	3	1	0	0	0	0
반도체공학전공	10	1	0	0	0	0	10	9	1	0	0	0	0
법학과	7	4	1	1	2	3	4	3	0	0	0	0	0
보건생명융합학협 동과점	2	2	0	0	0	0	2	1	1	0	0	0	0
비즈니스데이터융합 학과	19	5	0	0	0	0	19	19	5	0	0	0	0
사학과	3	1	0	0	0	0	3	3	1	0	0	0	0
사회학과	1	0	0	0	0	0	1	1	0	0	0	0	0

구 분 학과명	졸업자		취업대상 제외자				취업 대상자 (C=A-B)	취업자(D)					
			진학자		기타	계(B)		건강보험DB 연계취업자		해외취업자		영농업종사자	
	계(A)	여	계	여				계	여	계	여	계	여
산림치유학과간협 동 과 정	5	3	1	0	0	1	4	2	1	0	0	0	0
산 림 학 과	6	3	1	0	1	2	4	4	2	0	0	0	0
생 물 학 과	1	0	0	0	0	0	1	1	0	0	0	0	0
생 화 학 과	6	4	0	0	1	1	5	4	3	0	0	0	0
수 의 학 과	39	18	6	4	2	8	31	25	8	0	0	0	0
수 학 과	1	0	0	0	0	0	1	1	0	0	0	0	0
수 학 교 육 과	2	1	0	0	0	0	2	2	1	0	0	0	0
식 품 공 학 과	4	1	0	0	0	0	4	4	1	0	0	0	0
식 품 공 학 전 공	19	11	2	1	0	2	17	12	5	0	0	0	0
식 품 영 양 학 과	5	5	1	1	0	1	4	4	4	0	0	0	0
신 약 개 발 전 공	16	9	0	0	1	1	15	11	7	0	0	0	0
심 리 학 과	16	13	1	1	0	1	15	6	4	0	0	0	0
아 동 복 지 학 과	11	11	0	0	0	0	11	7	7	0	0	0	0
안 전 공 학 과	3	0	0	0	0	0	3	3	0	0	0	0	0
약 물 기 능 전 공	1	1	0	0	0	0	1	1	1	0	0	0	0
약 학 과	16	5	0	0	0	0	16	14	4	0	0	0	0
연 초 학 과	2	0	0	0	0	0	2	2	0	0	0	0	0
영 어 교 육 과	1	1	0	0	0	0	1	1	1	0	0	0	0
영 어 영 문 학 과	3	3	1	1	0	1	2	0	0	0	0	0	0
원 예 학 전 공	9	6	0	0	0	0	9	4	2	0	0	0	0
의용생체공학과간 협 동 과 정	6	2	0	0	0	0	6	5	2	0	0	0	0
의 학 과	61	22	3	1	3	6	55	48	16	0	0	0	0
임 산 공 학 과	3	0	1	0	0	1	2	2	0	0	0	0	0
재 료 공 학 과	5	0	0	0	0	0	5	4	0	0	0	0	0
전 기 공 학 전 공	19	2	1	0	0	1	18	10	1	0	0	0	0
전기전자반도체공학과	3	0	0	0	0	0	3	3	0	0	0	0	0
전자계산학과(공학계)	2	1	0	0	1	1	1	0	0	0	0	0	0
전자계산학과(자연계)	1	0	0	0	0	0	1	0	0	0	0	0	0
전 자 공 학 과	2	1	0	0	0	0	2	2	1	0	0	0	0
전 자 공 학 전 공	9	0	1	0	0	1	8	4	0	0	0	0	0
전 파 통 신 공 학 과	1	0	0	0	0	0	1	1	0	0	0	0	0
전파통신공학전공	7	0	2	0	0	2	5	3	0	0	0	0	0
정밀기계공학과	7	0	0	0	0	0	7	3	0	0	0	0	0
정보보호경영학과	11	4	0	0	0	0	11	10	4	0	0	0	0
정보산업공학과간 협 동 과 정	4	2	0	0	0	0	4	4	2	0	0	0	0
정 보 통 신 공 학 과	5	1	0	0	3	3	2	2	0	0	0	0	0
정보통신공학전공	16	2	0	0	2	2	14	10	0	0	0	0	0
정 치 외 교 학 과	7	5	2	1	2	4	3	3	2	0	0	0	0

학과명	구 분 졸업자		취업대상 제외자				취업 대상자 (C=A-B)	취업자(D)					
			진학자		기타	계(B)		건강보험DB 연계취업자		해외취업자		영농업종사자	
	계(A)	여	계	여				계	여	계	여	계	여
제 약 산 업 전 공	17	9	0	0	0	0	17	11	6	0	0	0	0
제 어로봇공학전공	11	1	0	0	0	0	11	5	1	0	0	0	0
제 제 임 상 전 공	1	1	0	0	0	0	1	1	1	0	0	0	0
조 형 예 술 학 과	2	2	0	0	0	0	2	1	1	0	0	0	0
중 어 중 문 학 과	1	1	0	0	0	0	1	0	0	0	0	0	0
지 구 환 경 과 학 과	11	3	0	0	1	1	10	4	2	0	0	0	0
지 역 건 설 공 학 과	7	1	0	0	1	1	6	3	0	0	0	0	0
천 문 우 주 학 과	6	2	0	0	0	0	6	3	1	0	0	0	0
체 육 학 과	4	0	0	0	0	0	4	2	0	0	0	0	0
축 산 학 과	2	0	0	0	0	0	2	2	0	0	0	0	0
축 산 학 전 공	7	3	2	1	1	3	4	4	1	0	0	0	0
컴 퓨 터 공 학 과	4	0	1	0	0	1	3	2	0	0	0	0	0
컴 퓨 터 과 학 과	4	2	0	0	2	2	2	2	1	0	0	0	0
컴 퓨 터 과 학 전 공	8	2	0	0	4	4	4	4	1	0	0	0	0
컴 퓨 터 교 육 과	1	0	0	0	0	0	1	1	0	0	0	0	0
토 목 공 학 과	16	0	1	0	1	2	14	12	0	0	0	0	0
토 목 시 스템 공 학 과	3	0	2	0	0	2	1	1	0	0	0	0	0
통 계 학 과	10	4	0	0	0	0	10	7	3	0	0	0	0
특 용 식 물 학 과	4	0	0	0	0	0	4	2	0	0	0	0	0
패 션 디 자 인 정 보 학 과	3	3	0	0	1	1	2	1	1	0	0	0	0
화 학 공 학 과	4	0	0	0	1	1	3	3	0	0	0	0	0
화 학 공 학 전 공	9	8	0	0	0	0	9	3	2	0	0	0	0
화 학 과	18	8	0	0	0	0	18	13	5	0	0	0	0
환 경 · 도 시 공 학 과	11	2	0	0	0	0	11	11	2	0	0	0	0
환 경 공 학 전 공	9	1	0	0	0	0	9	6	0	0	0	0	0

※ 자료기준일 : 2015. 6. 1

※ 대상 : 2014년 8월과 2015년 2월 졸업자

※ 취업대상제외자의 기타는 입대자, 취업불가능자, 외국인유학생, 건강보험직장가입제외대상자를 말함

8. 장학금 수혜 현황

(단위 : 명, 천원)

대학(원)	재학생수 (A)	교내	교외	계	1인당수혜액 (B/A)	
		금액	금액	금액(B)		
2012	17,375	14,134,047	19,726,890	33,860,937	1,949	
2013	17,709	16,736,512	23,051,928	39,788,440	2,247	
2014	17,825	16,410,102	27,574,292	43,984,394	2,468	
대학	인문대학	1,304	1,193,910	1,924,775	3,118,685	2,393
	사회과학대학	1,009	906,099	1,557,540	2,463,639	2,442
	자연과학대학	1,595	1,516,136	2,894,768	4,410,904	2,766
	경영대학	1,512	1,287,967	2,126,525	3,414,492	2,259
	공과대학	2,670	2,486,716	4,568,203	7,054,919	2,642
	전자정보대학	1,890	1,864,087	3,420,364	5,284,451	2,796
	농업생명환경대학	1,802	1,586,756	3,290,222	4,876,978	2,707
	법과대학	29	31,779	33,554	65,333	2,253
	사범대학	995	1,032,925	1,929,875	2,962,800	2,979
	생활과학대학	655	667,731	1,107,833	1,775,564	2,713
	수의과대학	291	344,776	488,268	833,044	2,868
	약학대학	214	230,018	336,900	566,918	2,655
	의과대학	350	425,845	593,212	1,019,057	2,912
	자율전공학부	84	8,653	15,893	24,546	292
	융합학과군	194	178,047	263,619	441,666	2,283
소계	14,590	13,761,445	24,551,551	38,312,996	2,626	
대학원	석사과정	1,430	1,367,171	1,997,703	3,364,874	2,354
	박사과정	659	316,840	640,293	957,133	1,452
	통합과정	31	24,207	80,250	104,457	3,425
	소계	2,119	1,708,218	2,718,246	4,426,464	2,089
특수·전문대학원	교육대학원	376	211,911	1,903	213,814	569
	행정대학원	48	23,299	0	23,299	485
	산업대학원	118	73,316	5,000	78,316	664
	경영대학원	162	95,985	0	95,985	593
	법무대학원	35	17,062	0	17,062	487
	의학전문대학원	101	128,878	13,866	142,744	1,413
	법학전문대학원(석사)	219	376,257	209,790	586,047	2,676
	법학전문대학원(박사)	25	13,731	0	13,731	560
	의생명과학경영 융합대학원	32	0	73,936	73,936	2,311
	소계	1,116	940,439	304,495	1,244,934	1,116

※ 자료기준일 : 2014학년도 1, 2학기

※ 재학생수는 학기별 재학생수 합계/재학생수가 존재하는 학기수

9. 외국대학과의 교류 현황

(단위 : 명)

구분 연도	학점교류현황				
	국가명	대학명	파견인원 (자대학교→ 타대학교)	유치인원 (타대학교→ 자대학교)	계
2012			285	39	324
2013			293	77	370
2014			317	79	396
2014	미 국	Guam University	5	0	5
	일 본	Senshu Univ	2	0	2
	미 국	Arizona State University	1	0	1
	필 리 핀	Bulacan State University	11	1	12
	카 자 흐 스 탄	Kazakh Ablai Khan University	2	0	2
	독 일	Beuth University of Applied Sciences Berlin	1	0	1
	카 자 흐 스 탄	kazakh Ablai University of International Relations and World Languages	0	11	11
	중 국	Tianjin University of Commerce	1	0	1
	벨 라 루 스	Belarusian State University	4	0	4
	오스트레일리아	Griffith Univ.	1	0	1
	미 국	University of Utah	2	0	2
	에 스토니아	Tallinn University	1	0	1
	필 리 핀	West Negros University	19	3	22
	말 레 이 지 아	Help University	2	0	2
	캐 나 다	University of Victoria	17	0	17
	중 국	Northwest University	27	0	27
	미 국	Youngstown State University	4	2	6
	중 국	Guangdong Ocean University	7	13	20
	미 국	California State Univ, Northridge	7	0	7
	영 국	University of Sheffield	14	0	14
	일 본	Ibaraki University	6	7	13
	미 국	California International Business University	5	0	5
	독 일	University of Hannover	1	0	1
	미 국	Bloomfield College	12	0	12
	중 국	Guangxi University	1	0	1
	미 국	American Univ	1	0	1
프 랑 스	Universite Lumiere Lyon 2	4	0	4	
말 레 이 지 아	University of Malaya	0	12	12	
미 국	Illinois Institute of Technology	5	0	5	
필 리 핀	University of the Visayas	20	3	23	

구분 연도	학점교류현황				
	국가명	대학명	파견인원 (자대학교→ 타대학교)	유치인원 (타대학교→ 자대학교)	계
	일 본	Kumamoto Univ	1	0	1
	말 레 이 지 아	Swinburne University of Technology Sarawak Campus	18	1	19
	뉴 질 랜 드	Auckland University of Technology	8	0	8
	싱 가 포 르	Nanyang Polytechnic	7	5	12
	리 투 아 니 아	Siauliai University	8	0	8
	필 리 핀	De Lasalle Univ	0	2	2
	프 랑 스	University de Franche-Comte	5	0	5
	영 국	University of Brighton	1	0	1
	필 리 핀	St. Theresa College	1	0	1
	중 국	Harbin Engineering University	1	1	2
	미 국	Univ of Missouri at Saint Louis	7	0	7
	필 리 핀	De La Salle Araneta University	27	0	27
	대 만	Chinese Culture Univ	4	4	8
	중 국	Beijing International Studies Univ	2	3	5
	중 국	Harbin Vocational & Technical College	0	0	0
	미 국	University of Louisiana at Monroe	7	0	7
	캐 나 다	Langara College	4	0	4
	중 국	Northwest University of Politics & Law	0	11	11
	미 국	Angelo State University	3	0	3
	일 본	Meiji University	2	0	2
	캐 나 다	Upper Career College of Business & Technology	28	0	28

※ 교류 기간이 2개년에 걸쳐 진행된 경우 시작 연도의 인원에 포함
 (예 : 2014년 2학기부터 2015년 1학기까지 교류 시 2014년도 인원으로 산정)
 ※ 자료기준일 : 2014학년도 1, 2학기

10. 학생 동아리 현황

(단위 : 개, 명)

분 야	구 분	등록동아리 수	활동인원	동아리방 수	지도교수 수
2014	104	1,868	102	103	
2015	63	1,640	63	63	
교양	8	172	8	8	
문화	14	312	14	14	
봉사	10	392	10	10	
종교	10	257	10	10	
체육	13	355	13	13	
학술	8	152	8	8	
창업					

* 창업분야는 창업지원단, 링크사업단 자료임.

* 가등록동아리도분야포함작성

11. 계절수업 수강 현황

가. 대학

(단위 : 개, 명, 천원)

학년도	구분	개설강좌수	수강인원	학점당 수강료	담당교원수				
					전임교원	초빙교원	시간강사	겸임교원	객원교수
계		238	8,864		117	29	115	0	0
2014(하기)		117	4,716	20 (22)	57	17	57	0	0
2014(동기)		121	4,148	20 (22)	60	12	58	0	0

※ 등록금: 학점당 20,000원. 단, 실험·실습·실기 교과목은 학점당 22,000원

※ 작성대상: 대학 및 대학원 계약학과 개설 교과목(인턴십 및 사회봉사 교과목 등 포함)

나. 법학전문대학원

(단위 : 개, 명, 천원)

학년도	구분	개설강좌수	수강인원	학점당 수강료	담당교원수		
					전임교원	초빙교원	시간강사
계		1	25	100	0	0	1
2014(하기)		0	0	-	0	0	0
2014(동기)		1	25	100	0	0	1

※ 학점당수강료 100,000원.

다. 의생명과학경영융합대학원

(단위 : 개, 명, 천원)

학년도	구분	개설강좌수	수강인원	학점당 수강료	담당교원수		
					전임교원	초빙교원	시간강사
계		8	40	0	0	8	0
2014(하기)		5	25	20 (22)	0	5	0
2014(동기)		3	15	20 (22)	0	3	0

※ 등록금: 학점당 20,000원. 단, 실험·실습·실기 교과목은 학점당 22,000원

12. 공개강좌 개설 현황

(단위 : 년, 명, 기)

대학(원)	구분	과정명	최초 개설년도	과정기간	과정생 정원	수료기수	수료자 누계
농업생명환경대학 부설농업과학기술센터		전문농업인최고경영자과정	1993	1	50-60	21	1,209
경영대학원		최고경영자과정	1987	1	40	54/충주13기	2,025

13. R.O.T.C 현황

가. 재적생 현황

(단위 : 명)

대학	구분	재 적 생	
		3학년	4학년
인문대학		4	7
사회과학대학		6	3
자연과학대학		3	5
경영대학		3	5
공과대학		14	24
전자정보대학		4	4
농업생명환경대학		15	12
사범대학		1	2
생활과학대학		2	0
계		52	62

나. 임관 현황

(단위 : 명)

학년도	2013	2014	2015
인원	74	70	73





V. 교육·연구

1. 교원별 강의 시간수
2. 대학(원)별 강의개설 현황
3. 교원 학술연구 현황
4. 교원 연구비 수혜 현황
5. 연구원(소) 현황
6. 외국대학과의 자매결연 체결 현황
7. 영어 강좌 비율

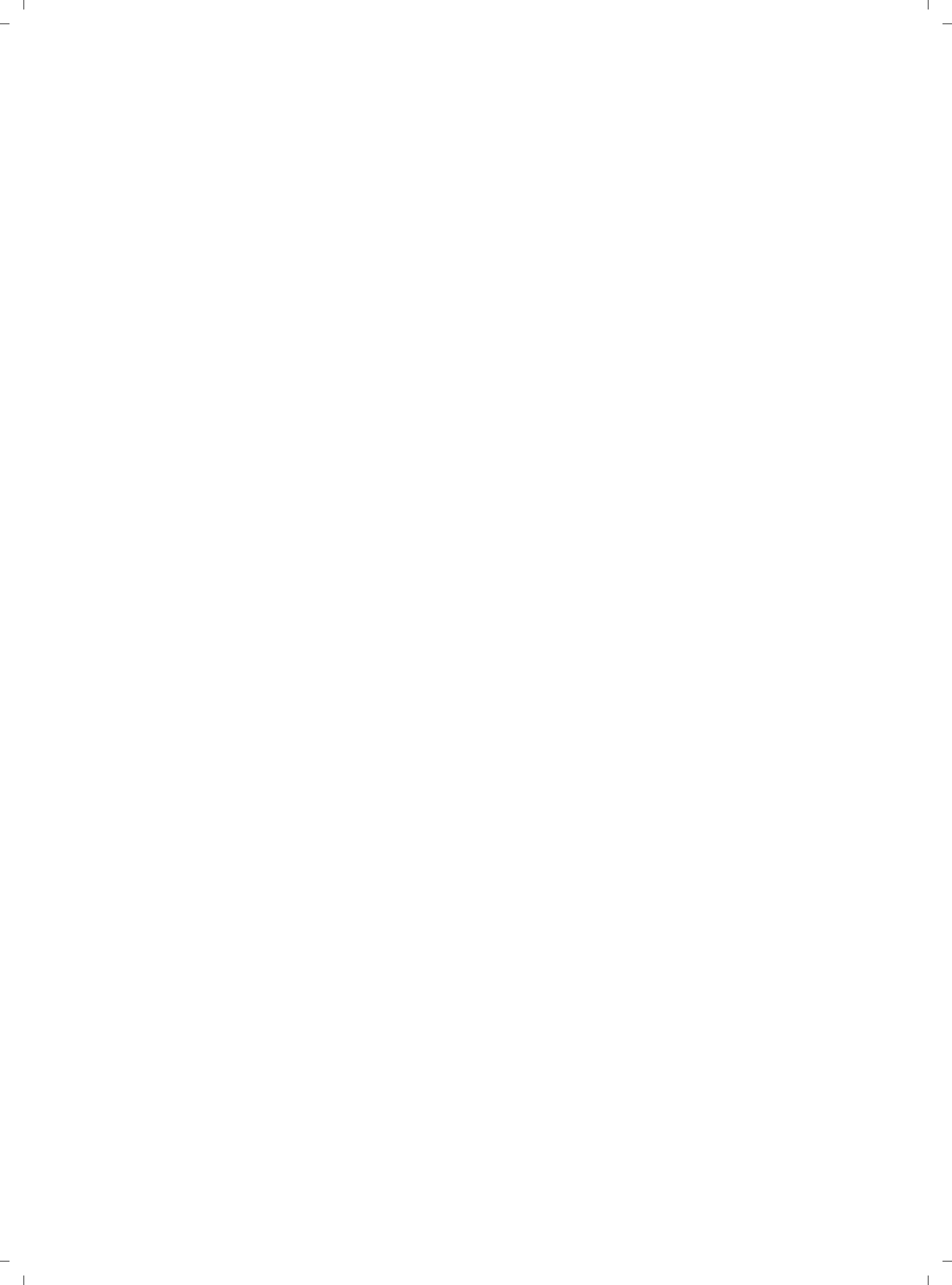

1. 교원별 강의 시간수

가. 교원별 강의 시간수

(단위 : 명, 시간)

대 학	구 분	전임교원			비전임교원		
		강의인원	주당시간수	평 균	강의인원	주당시간수	평 균
	2013	702	7,124	10.15	749	3,484	4.65
	2014	716	7,251	10.13	755	3,493	4.63
	2015	721	7,281	10.10	728	3,526	4.84
인 문 대 학		55	512.25	9.31	94	534.13	5.68
사 회 과 학 대 학		35	365.00	10.43	39	168.00	4.31
자 연 과 학 대 학		75	758.00	10.11	71	460.00	6.48
경 영 대 학		40	499.50	12.49	38	236.00	6.21
공 과 대 학		77	935.50	12.15	82	363.50	4.43
전 자 정 보 대 학		62	771.51	12.44	36	230.50	6.40
농 업 생 명 환 경 대 학		70	734.50	10.49	47	212.00	4.51
법 과 대 학		0	0.00	0	16	62.00	3.88
사 범 대 학		68	930.25	13.68	61	234.50	3.84
생 활 과 학 대 학		20	249.50	12.48	53	260.50	4.92
수 의 과 대 학		25	308.72	12.35	7	18.75	2.68
약 학 대 학		17	233.51	13.74	9	22.50	2.50
의 과 대 학		135	567.07	4.20	43	61.03	1.42
융 합 학 과 군		9	99.00	11.00	41	110.00	2.68
대 학 원		0	0.00	0	9	31.50	3.50
경 영 대 학 원		0	0.00	0	1	3.00	3.00
법 학 전 문 대 학 원		27	256.00	9.48	19	91.00	4.79
교 직 부		0	0.00	0	15	78.75	5.25
국 제 교 류 본 부		0	0.00	0	5	18.50	3.70
창 의 융 합 교 육 본 부		5	54.50	10.90	33	296.00	8.97
연 구 소		0	0.00	0	3	9	6.00
학 군 단		0	0.00	0	1	10.00	10.00
산 학 협 력 단		1	6.00	6.00	5	15.00	6.00

※ 자료기준일 : 당해연도 1학기

※ 학부 및 대학원 전체 대상, 실험실습은 2시간을 1시간으로 팀티칭은 교원수로 나누어 산정

나. 개설강좌에 대한 시간강사 비율

(단위 : 강좌, 시간, %)

연 도	구 분	전체 개설 강좌		시간강사 담당 강좌		시간강사 담당 비율	
		강좌수	주당시간수	강좌수	주당시간수	강좌 비율	시간 비율
2013		3,667	10,608	959	2,585	26.15	24.37
2014		3,678	10,744	938	2,546	25.50	23.69
2015		3,678	10,807	923	2,542	25.10	23.52

※ 자료기준일 : 당해연도 1학기

2. 대학(원)별 강의개설 현황

(단위 : 과목, 시간)

구 분 대학(원)	학 사 과 정						석·박사 과정		계	
	교 양		전 공		계		강좌	주당 시간수	강좌	주당 시간수
	강좌	주당 시간수	강좌	주당 시간수	강좌	주당 시간수				
2013	524	1,609	1,904	5,477	2,428	7,086	1,239	3,522	3,667	10,608
2014	529	1,681	1,919	5,541	2,448	7,222	1,229	3,560	3,677	10,782
2015	555	1,754	1,935	5,615	2,490	7,368	1,188	3,439	3,678	10,807
인 문 대 학	129	383	177	526	306	909	0	0	306	909
사 회 과 학 대 학	21	63	94	281	115	344	0	0	115	344
자 연 과 학 대 학	150	503	152	444	302	947	0	0	302	947
경 영 대 학	5	36	127	381	132	417	0	0	132	417
공 과 대 학	8	34	287	906	295	940	0	0	295	940
전 자 정 보 대 학	25	75	236	629.01	261	704.01	0	0	261	704.01
농업생명환경대학	7	21	207	602.5	214	623.5	0	0	214	623.5
법 과 대 학	10	30	11	33	21	63	0	0	21	63
사 범 대 학	30	69	211	593	241	662	0	0	241	662
생활과학대학	32	96	94	280	126	376	0	0	126	376
수의과대학	0	0	45	215.47	45	215.47	0	0	45	215.47
약 학 대 학	0	0	54	157.01	54	157.01	0	0	54	157.01
의 과 대 학	0	0	97	226.25	97	226.25	0	0	97	226.25
자율전공학부	1	2	0	0	1	2	0	0	1	2
융 합 학 과 군	4	11	70	150	74	161	0	0	74	161
연 계 전 공	0	0	14	56	14	56	0	0	14	56
대 학 원	0	0	0	0	0	0	854	2,569	854	2,569
교 육 대 학 원	0	0	0	0	0	0	115	251	115	251
행 정 대 학 원	0	0	0	0	0	0	12	24	12	24
산 업 대 학 원	0	0	0	0	0	0	33	99	33	99
경 영 대 학 원	0	0	0	0	0	0	30	90	30	90
법 무 대 학 원	0	0	0	0	0	0	16	32	16	32
의생명과학경영융합 대 학	0	0	0	0	0	0	11	33	11	33
의학전문대학원	0	0	0	0	0	0	35	73.73	35	73.73
법학전문대학원	0	0	0	0	0	0	81	237	81	237
학 생 과	2	4	0	0	2	4	0	0	2	4
교 직 부	0	0	59	134.5	59	134.5	0	0	59	134.5
국 제 교 류 본 부	5	15	0	0	5	15	0	0	5	15
공학교육혁신센터	10	30	0	0	10	30	0	0	10	30
창의융합교육본부	102	341.5	0	0	102	341.5	0	0	102	341.5
취 업 지 원 본 부	12	30	0	0	12	30	0	0	12	30
학 군 단	2	10	0	0	2	10	0	0	2	10

※ 자료기준일 : 당해연도 1학기

3. 교원 학술연구 현황

가. 단행본

(단위 : 명, 건)

대학	구분	전임교원 (A)	저·역서			1인당저·역서 (B/A)
			저서	역서	계(B)	
	2012	746	45.4	9.2	54.5	0.1
	2013	755	34.9	6.4	41.3	0.1
	2014	774	47.2	10.0	57.2	0.1
인문대학		64	10.0	6.8	16.8	0.3
	국어국문학과	11	0.6	0.0	0.6	0.1
	중어중문학과	6	2.5	0.0	2.5	0.4
	영어영문학과	9	1.0	0.5	1.5	0.2
	독어독문학과	5	1.0	0.0	1.0	0.2
	노어노문학과	5	0.0	2.0	2.0	0.4
	불어불문학과	6	0.3	1.5	1.8	0.3
	고고미술사학과	6	2.4	0.0	2.4	0.4
	사학과	8	2.0	2.3	4.4	0.5
	철학과	8	0.2	0.5	0.7	0.1
사회과학대학		38	3.9	0.3	4.1	0.1
	심리학과	10	0.8	0.3	1.0	0.1
	경제학과	9	0.0	0.0	0.0	0.0
	사회학과	5	1.0	0.0	1.0	0.2
	정치외교학과	7	1.1	0.0	1.1	0.2
	행정학과	7	1.0	0.0	1.0	0.1
자연과학대학		82	3.6	0.2	3.9	0.0
	미생물학과	8	1.0	0.0	1.0	0.1
	생물학과	6	0.0	0.0	0.0	0.0
	생화학학과	8	1.0	0.0	1.0	0.1
	화학학과	14	1.1	0.1	1.2	0.1
	지구환경과학과	6	0.2	0.1	0.3	0.0
	수학과	10	0.1	0.0	0.1	0.0
	정보통계학과	7	0.0	0.0	0.0	0.0
	물리학과	17	0.0	0.0	0.0	0.0
	천문우주학과	6	0.3	0.0	0.3	0.0
경영대학		44	4.3	0.3	4.6	0.1
	경영정보학과	11	1.9	0.2	2.1	0.2
	경영학부	22	2.3	0.1	2.5	0.1
	국제경영학과	11	0.1	0.0	0.1	0.0

대 학 \ 구 분	전임교원 (A)	저 · 역서			1인당저 · 역서 (B/A)
		저서	역서	계(B)	
공 과 대 학	85	5.9	0.8	6.6	0.1
건 축 공 학 과	6	0.5	0.0	0.5	0.1
건 축 학 과	7	2.0	0.5	2.5	0.4
토 목 공 학 부	17	0.6	0.0	0.6	0.0
도 시 공 학 과	7	0.5	0.0	0.5	0.1
기 계 공 학 부	13	0.0	0.3	0.3	0.0
신 소 재 공 학 과	7	0.0	0.0	0.0	0.0
공 업 화 학 과	6	0.0	0.0	0.0	0.0
화 학 공 학 과	8	0.0	0.0	0.0	0.0
안 전 공 학 과	6	0.0	0.0	0.0	0.0
환 경 공 학 과	8	2.3	0.0	2.3	0.3
전 자 정 보 대 학	68	2.6	0.3	2.9	0.0
전 기 공 학 부	10	0.0	0.0	0.0	0.0
소 프 트 웨 어 학 과	13	2.6	0.0	2.6	0.2
전 자 공 학 부	20	0.0	0.1	0.1	0.0
컴 퓨 터 공 학 과	8	0.0	0.2	0.2	0.0
정 보 통 신 공 학 부	17	0.0	0.0	0.0	0.0
농 업 생 명 환 경 대 학	75	3.5	0.3	3.8	0.1
농 업 경 제 학 과	6	1.1	0.0	1.1	0.2
지 역 건 설 공 학 과	6	0.7	0.2	0.8	0.1
축 산 학 과	7	0.0	0.0	0.0	0.0
바 이 오 시 스템 공 학 과	6	0.0	0.0	0.0	0.0
원 예 과 학 과	6	1.1	0.0	1.1	0.2
산 림 학 과	6	0.1	0.0	0.1	0.0
목 재 · 종 이 과 학 과	6	0.0	0.0	0.0	0.0
식 물 의 학 과	7	0.4	0.0	0.4	0.1
식 물 자 원 학 과	6	0.1	0.0	0.1	0.0
특 용 식 물 학 과	7	0.0	0.0	0.0	0.0
환 경 생 명 화 학 과	6	0.0	0.2	0.2	0.0
식 품 생 명 공 학 과	6	0.0	0.0	0.0	0.0
사 범 대 학	73	4.8	0.3	5.1	0.1
교 육 학 과	10	1.4	0.1	1.5	0.2
국 어 교 육 과	8	2.0	0.0	2.0	0.3
영 어 교 육 과	6	0.3	0.0	0.3	0.1
역 사 교 육 과	6	0.0	0.0	0.0	0.0
지 리 교 육 과	4	0.0	0.0	0.0	0.0
사 회 교 육 과	4	0.0	0.0	0.0	0.0

대학	구분	전임교원 (A)	저·역서			1인당저·역서 (B/A)
			저서	역서	계(B)	
윤 리 교 육 과		5	0.1	0.0	0.1	0.0
화 학 교 육 과		4	0.0	0.0	0.0	0.0
생 물 교 육 과		4	0.0	0.0	0.0	0.0
물 리 교 육 과		4	0.0	0.0	0.0	0.0
지 구 과 학 교 육 과		4	0.6	0.0	0.6	0.2
수 학 교 육 과		7	0.2	0.0	0.2	0.0
체 육 교 육 과		7	0.1	0.2	0.3	0.0
생 활 과 학 대 학		23	0.8	0.0	0.8	0.0
소 비 자 학 과		4	0.2	0.0	0.2	0.1
주 거 환 경 학 과		4	0.1	0.0	0.1	0.0
식 품 영 양 학 과		6	0.3	0.0	0.3	0.0
아 동 복 지 학 과		5	0.3	0.0	0.3	0.1
패 션 디 자 인 정 보 학 과		4	0.0	0.0	0.0	0.0
수 의 과 대 학		26	0.3	0.3	0.6	0.0
수 의 학 과		26	0.3	0.3	0.6	0.0
약 학 대 학		20	2.2	0.1	2.3	0.1
약 학 과		9	2.2	0.1	2.3	0.3
제 약 학 과		11	0.0	0.0	0.0	0.0
의 과 대 학		136	3.3	0.3	3.6	0.0
의 학 과		128	2.7	0.3	3.0	0.0
간 호 학 과		8	0.6	0.0	0.6	0.1
융 합 학 과 군		9	0.1	0.0	0.1	0.0
디 자 인 학 과		2	0.0	0.0	0.0	0.0
조 형 예 술 학 과		7	0.1	0.0	0.1	0.0
법 학 전 문 대 학 원		31	1.9	0.0	1.9	0.1
법 학 과		31	1.9	0.0	1.9	0.1

※ 자료기준일 : 2014. 1. 1 ~ 2014. 12. 31

※ 전임교원수 : 2015. 4. 1

※ 단행본 저자수 1/n 적용, 저자수 n이 10이상이면 n=10

※ 기타 부설기관 소속 교원 6인을 분야별 학과에 편입하여 계상함

- 국어국문학과(1), 영어영문학과(1), 사학과(2), 철학과(1), 화학공학과(1)

나. 논 문

(단위 : 명, 건)

구 분 대 학	전임 교원	연구실적(논문)							
		국내		국제		계	전임교원 1인당 논문		
		한국연구 재단등재 (후보포함)	기타 국내발간 일반학술지	SCI급/ SCOPUS 학술지	기타 국제발간 일반학술지		국내	국제	계
2012	746	520.2	255.5	351.2	6.2	1,133.0	1.0	0.5	1.5
2013	755	478.3	242.4	315.7	10.1	1,046.5	1.0	0.4	1.4
2014	774	490.9	174.5	312.9	9.3	987.7	0.9	0.4	1.3
인 문 대 학	64	54.1	15.0	0.0	0.0	69.1	1.1	0.0	1.1
국 어 국 문 학 과	11	18.0	2.0	0.0	0.0	20.0	1.8	0.0	1.8
중 어 중 문 학 과	6	2.0	1.0	0.0	0.0	3.0	0.5	0.0	0.5
영 어 영 문 학 과	9	5.0	1.0	0.0	0.0	6.0	0.7	0.0	0.7
독 어 독 문 학 과	5	3.0	4.0	0.0	0.0	7.0	1.4	0.0	1.4
불 어 불 문 학 과	6	2.7	2.0	0.0	0.0	4.7	0.8	0.0	0.8
노 어 노 문 학 과	5	3.0	1.0	0.0	0.0	4.0	0.8	0.0	0.8
철 학 과	8	10.0	1.0	0.0	0.0	11.0	1.4	0.0	1.4
사 학 과	8	4.0	3.0	0.0	0.0	7.0	0.9	0.0	0.9
고 고 미술사 학 과	6	6.4	0.0	0.0	0.0	6.4	1.1	0.0	1.1
사 회 과 학 대 학	38	40.4	15.4	2.0	0.1	57.9	1.5	0.1	1.5
사 회 학 과	5	3.0	1.0	0.0	0.0	4.0	0.8	0.0	0.8
심 리 학 과	10	7.3	0.9	1.5	0.1	9.8	0.8	0.2	1.0
행 정 학 과	7	13.2	9.5	0.0	0.0	22.7	3.2	0.0	3.2
정 치 외 교 학 과	7	7.0	3.0	0.0	0.0	10.0	1.4	0.0	1.4
경 제 학 과	9	9.9	1.0	0.5	0.0	11.4	1.2	0.1	1.3
자 연 과 학 대 학	82	22.8	2.5	52.1	0.4	77.9	0.3	0.6	0.9
수 학 과	10	4.5	0.0	4.3	0.0	8.8	0.5	0.4	0.9
정 보 통 계 학 과	7	5.0	0.3	0.2	0.0	5.6	0.8	0.0	0.8
물 리 학 과	17	6.6	0.0	21.0	0.0	27.6	0.4	1.2	1.6
지 구 환 경 과 학 과	6	3.2	0.4	0.5	0.0	4.0	0.6	0.1	0.7
화 학 과	14	0.4	0.0	9.6	0.0	10.0	0.0	0.7	0.7
생 물 학 과	6	0.9	1.4	2.4	0.0	4.7	0.4	0.4	0.8
미 생 물 학 과	8	0.7	0.0	7.6	0.0	8.4	0.1	1.0	1.0
생 화 학 과	8	1.5	0.0	3.7	0.0	5.2	0.2	0.5	0.6
천 문 우 주 학 과	6	0.0	0.3	2.9	0.4	3.6	0.1	0.6	0.6
경 영 대 학	44	50.4	15.1	9.9	3.3	78.7	1.5	0.3	1.8
경 영 학 부	22	33.1	6.5	3.9	0.0	43.5	1.8	0.2	2.0
국 제 경 영 학 과	11	11.4	1.4	0.7	0.0	13.5	1.2	0.1	1.2
경 영 정 보 학 과	11	5.9	7.2	5.3	3.3	21.6	1.2	0.8	2.0

대 학	구 분	전임 교원	연구실적(논문)							
			국내		국제		계	전임교원 1인당 논문		
			한국연구 재단등재 (후보포함)	기타 국내발간 일반학술지	SCI급/ SCOPUS 학술지	기타 국제발간 일반학술지		국내	국제	계
공 과 대 학	85	62.0	29.4	31.1	1.4	123.8	1.1	0.4	1.5	
화 학 공 학 과	8	4.4	1.0	8.8	0.0	14.2	0.7	1.1	1.8	
공 업 화 학 과	6	5.0	1.7	2.7	0.0	9.4	1.1	0.4	1.6	
기 계 공 학 부	13	10.0	8.1	4.5	0.3	23.0	1.4	0.4	1.8	
토 목 공 학 부	17	14.1	4.3	3.2	0.9	22.5	1.1	0.2	1.3	
신 소 재 공 학 과	7	2.6	1.5	4.7	0.0	8.8	0.6	0.7	1.3	
건 축 공 학 과	6	2.3	1.5	1.7	0.2	5.7	0.6	0.3	1.0	
건 축 학 과	7	0.2	0.0	0.0	0.0	0.2	0.0	0.0	0.0	
안 전 공 학 과	6	4.4	0.4	0.0	0.0	4.8	0.8	0.0	0.8	
환 경 공 학 과	8	4.1	0.7	2.0	0.0	6.8	0.6	0.3	0.9	
도 시 공 학 과	7	14.9	10.1	3.4	0.0	28.5	3.6	0.5	4.1	
전 자 정 보 대 학	68	44.8	22.0	54.8	1.9	123.6	1.0	0.8	1.8	
전 기 공 학 부	10	3.5	0.5	12.3	0.3	16.6	0.4	1.3	1.7	
전 자 공 학 부	20	14.8	6.6	10.9	0.0	32.2	1.1	0.5	1.6	
컴 퓨 터 공 학 과	8	4.1	0.0	3.5	0.0	7.6	0.5	0.4	1.0	
소 프 트 웨 어 학 과	13	10.8	7.5	12.9	1.3	32.5	1.4	1.1	2.5	
정 보 통 신 공 학 부	17	11.6	7.4	15.3	0.3	34.6	1.1	0.9	2.0	
농업생명환경대학	75	30.5	12.1	47.4	0.8	90.9	0.6	0.6	1.2	
농 업 경 제 학 과	6	5.0	2.0	0.0	0.1	7.1	1.2	0.0	1.2	
지 역 건 설 공 학 과	6	3.6	1.2	0.4	0.0	5.2	0.8	0.1	0.9	
축 산 학 과	7	1.2	3.2	11.7	0.0	16.1	0.6	1.7	2.3	
바이오시스템공학과	6	2.1	0.4	2.8	0.0	5.3	0.4	0.5	0.9	
원 예 과 학 과	6	3.2	1.3	8.4	0.0	13.0	0.8	1.4	2.2	
산 림 학 과	6	4.5	0.7	0.4	0.0	5.6	0.9	0.1	0.9	
목재·종이과학과	6	0.8	1.5	6.3	0.0	8.6	0.4	1.1	1.4	
식 물 의 학 과	7	4.1	0.4	2.6	0.0	7.1	0.6	0.4	1.0	
식 물 자 원 학 과	6	2.7	0.0	1.9	0.3	4.8	0.4	0.4	0.8	
특 용 식 물 학 과	7	0.4	0.3	2.7	0.0	3.4	0.1	0.4	0.5	
환 경 생 명 화 학 과	6	1.7	0.7	2.8	0.0	5.2	0.4	0.5	0.9	
식 품 생 명 공 학 과	6	1.2	0.6	7.5	0.4	9.6	0.3	1.3	1.6	
사 범 대 학	73	67.4	24.3	12.1	0.5	104.4	1.3	0.2	1.4	
교 육 학 과	10	11.9	3.0	0.6	0.0	15.5	1.5	0.1	1.5	
국 어 교 육 과	8	6.0	3.0	0.0	0.0	9.0	1.1	0.0	1.1	
영 어 교 육 과	6	5.7	0.0	0.0	0.5	6.2	0.9	0.1	1.0	
역 사 교 육 과	6	5.0	0.0	0.0	0.0	5.0	0.8	0.0	0.8	

대 학	구 분	전임 교원	연구실적(논문)							
			국내		국제		계	전임교원 1인당 논문		
			한국연구 재단등재 (후보포함)	기타 국내발간 일반학술지	SCI급/ SCOPUS 학술지	기타 국제발간 일반학술지		국내	국제	계
지 리 교 육 과	4	5.4	2.5	0.0	0.0	7.9	2.0	0.0	2.0	
사 회 교 육 과	4	5.6	1.5	0.0	0.0	7.1	1.8	0.0	1.8	
윤 리 교 육 과	5	10.5	2.0	0.0	0.0	12.5	2.5	0.0	2.5	
화 학 교 육 과	4	0.2	3.3	0.7	0.0	4.1	0.9	0.2	1.0	
생 물 교 육 과	4	1.7	4.4	1.0	0.0	7.1	1.5	0.2	1.8	
물 리 교 육 과	4	2.3	0.0	0.5	0.0	2.8	0.6	0.1	0.7	
지 구 과 학 교 육 과	4	2.1	0.0	1.6	0.0	3.7	0.5	0.4	0.9	
수 학 교 육 과	7	7.2	2.5	7.2	0.0	16.9	1.4	1.0	2.4	
체 육 교 육 과	7	3.8	2.3	0.5	0.0	6.6	0.9	0.1	0.9	
생 활 과 학 대 학	23	31.3	16.7	2.9	0.5	51.4	2.1	0.1	2.2	
소 비 자 학 과	4	10.9	3.9	0.0	0.0	14.7	3.7	0.0	3.7	
주 거 환 경 학 과	4	5.0	3.4	0.0	0.0	8.3	2.1	0.0	2.1	
식 품 영 양 학 과	6	1.2	2.3	2.4	0.0	5.8	0.6	0.4	1.0	
아 동 복 지 학 과	5	8.9	4.0	0.5	0.0	13.4	2.6	0.1	2.7	
패션디자인정보학과	4	5.4	3.2	0.0	0.5	9.1	2.2	0.1	2.3	
수 의 과 대 학	26	5.3	0.4	20.6	0.0	26.3	0.2	0.8	1.0	
수 의 학 과	26	5.3	0.4	20.6	0.0	26.3	0.2	0.8	1.0	
약 학 대 학	20	1.1	0.5	24.1	0.1	25.9	0.1	1.2	1.3	
약 학 과	9	0.6	0.5	17.3	0.1	18.6	0.1	1.9	2.1	
제 약 학 과	11	0.5	0.0	6.8	0.0	7.3	0.0	0.6	0.7	
의 과 대 학	136	24.7	17.1	55.8	0.3	97.8	0.3	0.4	0.7	
의 학 과	128	20.7	16.6	52.2	0.0	89.5	0.3	0.4	0.7	
간 호 학 과	8	4.0	0.5	3.6	0.3	8.4	0.6	0.5	1.0	
융 합 학 과 군	9	1.0	1.0	0.0	0.0	2.0	0.2	0.0	0.2	
디 자 인 학 과	2	1.0	0.0	0.0	0.0	1.0	0.5	0.0	0.5	
조 형 예 술 학 과	7	0.0	1.0	0.0	0.0	1.0	0.1	0.0	0.1	
법 학 전문 대학원	31	55.0	3.0	0.0	0.0	58.0	1.9	0.0	1.9	
법 학 과	31	55.0	3.0	0.0	0.0	58.0	1.9	0.0	1.9	

※ 자료기준일 : 2014. 1. 1 ~ 2014. 12. 31

※ 전임교원수 : 2015. 4. 1

※ 논문 단독은 1, 교신/제1저자는 2/(n+2), 공동저자는 1/(n+2) 적용, 단 저자수 n이 15 이상이면 15 적용

※ 기타 부설기관 소속 교원 6인을 분야별 학과에 편입하여 계상함

- 국어국문학과(1), 영어영문학과(1), 사학과(2), 철학과(1), 화학공학과(1)

4. 교원 연구비 수혜 현황

가. 단과대학(학과)별 연구비 수혜 현황

(단위 : 건, 천원)

대학(학과)	구분	전임교원	연구비 지원						대응자금연구비		연구비 총계		전임교원 1인당연구비	
			계		교내		교외		교내	교외	교내	교외	교내	교외
			과제수	연구비	과제수	연구비	과제수	연구비						
2012		746	1,400	68,041,080	541	3,411,948	859	64,629,132	2,395,340	4,133,167	5,807,288	68,762,299	7,785	92,175
2013		755	1,396	78,661,724	532	3,378,830	864	75,282,894	2,817,734	1,084,840	6,196,564	76,367,734	8,207	101,149
2014		755	1,498	73,839,400	541	3,249,620	957	70,589,780	1,338,497	1,057,562	4,588,117	71,647,342	6,077	94,897
인문대학	63	57	825,213	40	255,000	17	570,213	0	0	255,000	570,213	4,048	9,051	
국어국문학과	11	10	85,380	9	59,000	1	26,380	0	0	59,000	26,380	5,364	2,398	
중어중문학과	6	3	18,000	3	18,000	0	0	0	0	18,000	0	3,000	0	
영어영문학과	9	4	49,380	3	23,000	1	26,380	0	0	23,000	26,380	2,556	2,931	
독어독문학과	5	4	24,000	4	24,000	0	0	0	0	24,000	0	4,800	0	
불어불문학과	5	6	155,595	4	24,000	2	131,595	0	0	24,000	131,595	4,800	26,319	
노어노문학과	5	4	44,380	2	12,000	2	32,380	0	0	12,000	32,380	2,400	6,476	
철학과	8	7	47,595	6	36,000	1	11,595	0	0	36,000	11,595	4,500	1,449	
사학과	8	9	248,505	4	24,000	5	224,505	0	0	24,000	224,505	3,000	28,063	
고고미술사학과	6	10	152,378	5	35,000	5	117,378	0	0	35,000	117,378	5,833	19,563	
사회과학대학	37	40	1,152,282	24	149,000	16	1,003,282	12,000	0	161,000	1,003,282	4,351	27,116	
사회학과	5	1	6,000	1	6,000	0	0	0	0	6,000	0	1,200	0	
심리학과	10	14	540,813	7	42,000	7	498,813	0	0	42,000	498,813	4,200	49,881	
행정학과	7	13	395,539	6	36,000	7	359,539	12,000	0	48,000	359,539	6,857	51,363	
정치외교학과	6	3	18,000	3	18,000	0	0	0	0	18,000	0	3,000	0	
경제학과	9	9	191,930	7	47,000	2	144,930	0	0	47,000	144,930	5,222	16,103	
자연과학대학	78	142	7,712,378	43	267,000	99	7,445,378	28,000	143,259	295,000	7,588,637	3,782	97,290	
수학과	10	7	186,489	3	18,000	4	168,489	0	0	18,000	168,489	1,800	16,849	
정보통계학과	7	8	151,697	4	24,000	4	127,697	0	0	24,000	127,697	3,429	18,242	
물리학과	16	20	1,789,591	7	42,000	13	1,747,591	0	0	42,000	1,747,591	2,625	109,224	
지구환경과학과	6	15	889,597	4	24,000	11	865,597	0	0	24,000	865,597	4,000	144,266	
화학학과	13	33	1,533,032	8	48,000	25	1,485,032	28,000	143,259	76,000	1,628,291	5,846	125,253	
생물학과	6	15	1,011,865	2	21,000	13	990,865	0	0	21,000	990,865	3,500	165,144	
미생물학과	7	20	1,310,550	6	36,000	14	1,274,550	0	0	36,000	1,274,550	5,143	182,079	
생화학학과	7	10	461,667	4	24,000	6	437,667	0	0	24,000	437,667	3,429	62,524	
천문우주학과	6	14	377,890	5	30,000	9	347,890	0	0	30,000	347,890	5,000	57,982	
경영대학	42	44	1,142,623	26	153,120	18	989,503	122,000	29,540	275,120	1,019,043	6,550	24,263	
경영학부	21	16	181,875	12	68,060	4	113,815	0	0	68,060	113,815	3,241	5,420	
국제경영학과	11	10	256,007	5	30,000	5	226,007	52,000	26,140	82,000	252,147	7,455	22,923	

대학(학과)	구분	전임교원	연구비 지원						대응자금연구비		연구비 총계		전임교원 1인당연구비	
			계		교내		교외		교내	교외	교내	교외	교내	교외
			과제수	연구비	과제수	연구비	과제수	연구비						
경영정보학과	10	18	704,741	9	55,060	9	649,681	70,000	3,400	125,060	653,081	12,506	65,308	
공과대학	83	238	8,937,411	48	315,000	190	8,622,411	50,000	93,277	365,000	8,715,688	4,398	105,008	
화학공학과	8	17	757,015	3	18,000	14	739,015	0	9,539	18,000	748,554	2,250	93,569	
공업화학과	6	17	831,895	3	18,000	14	813,895	0	15,985	18,000	829,880	3,000	138,313	
기계공학부	13	74	1,377,813	10	60,000	64	1,317,813	0	23,911	60,000	1,341,724	4,615	103,210	
토목공학부	17	33	1,851,043	9	54,000	24	1,797,043	50,000	18,400	104,000	1,815,443	6,118	106,791	
신소재공학과	6	8	249,190	2	12,000	6	237,190	0	0	12,000	237,190	2,000	39,532	
건축공학과	6	18	870,409	3	27,000	15	843,409	0	6,680	27,000	850,089	4,500	141,682	
건축학과	6	10	391,957	3	18,000	7	373,957	0	2,950	18,000	376,907	3,000	62,818	
안전공학과	6	11	328,425	3	18,000	8	310,425	0	3,377	18,000	313,802	3,000	52,300	
환경공학과	8	31	1,306,211	7	51,000	24	1,255,211	0	12,435	51,000	1,267,646	6,375	158,456	
도시공학과	7	19	973,453	5	39,000	14	934,453	0	0	39,000	934,453	5,571	133,493	
전자정보대학	66	154	11,203,039	39	252,000	115	10,951,039	448,900	489,175	700,900	11,440,214	10,620	173,337	
전기공학부	10	20	817,232	6	36,000	14	781,232	100,000	45,000	136,000	826,232	13,600	82,623	
전자공학부	19	46	4,425,189	11	66,000	35	4,359,189	202,900	190,982	268,900	4,550,171	14,153	239,483	
컴퓨터공학과	8	10	247,200	5	30,000	5	217,200	0	0	30,000	217,200	3,750	27,150	
소프트웨어학과	13	27	1,579,319	8	57,000	19	1,522,319	66,000	17,550	123,000	1,539,869	9,462	118,452	
정보통신공학부	16	51	4,134,099	9	63,000	42	4,071,099	80,000	235,643	143,000	4,306,742	8,938	269,171	
농업생명환경대학	72	234	14,049,482	46	378,000	188	13,671,482	81,030	11,410	459,030	13,682,892	6,375	190,040	
농업경제학과	6	13	322,076	3	18,000	10	304,076	0	0	18,000	304,076	3,000	50,679	
지역건설공학과	6	22	1,540,496	5	30,000	17	1,510,496	0	0	30,000	1,510,496	5,000	251,749	
축산학과	6	25	1,940,684	7	135,000	18	1,805,684	0	2,210	135,000	1,807,894	22,500	301,316	
바이오시스템공학과	6	12	415,691	3	18,000	9	397,691	0	0	18,000	397,691	3,000	66,282	
원예학과	6	20	873,045	5	30,000	15	843,045	0	0	30,000	843,045	5,000	140,508	
산림학과	6	8	665,000	2	12,000	6	653,000	0	0	12,000	653,000	2,000	108,833	
목재·종이과학과	6	20	890,760	5	39,000	15	851,760	0	0	39,000	851,760	6,500	141,960	
식물 의학과	7	33	1,587,067	3	18,000	30	1,569,067	0	0	18,000	1,569,067	2,571	224,152	
식물자원학과	6	23	1,287,835	5	30,000	18	1,257,835	0	0	30,000	1,257,835	5,000	209,639	
특용식물학과	5	11	1,170,153	1	6,000	10	1,164,153	0	4,000	6,000	1,168,153	1,200	233,631	
환경생명화학과	6	24	2,243,775	3	18,000	21	2,225,775	81,030	5,200	99,030	2,230,975	16,505	371,829	
식품생명공학과	6	23	1,112,900	4	24,000	19	1,088,900	0	0	24,000	1,088,900	4,000	181,483	
사범대학	72	81	1,833,851	45	303,000	36	1,530,851	10,000	30,000	313,000	1,560,851	4,347	21,678	
교육학과	10	10	332,822	4	29,000	6	303,822	0	0	29,000	303,822	2,900	30,382	
국어교육과	8	7	47,595	6	36,000	1	11,595	0	0	36,000	11,595	4,500	1,449	
영어교육과	6	5	48,000	4	24,000	1	24,000	0	0	24,000	24,000	4,000	4,000	
역사교육과	6	6	82,380	4	29,000	2	53,380	0	0	29,000	53,380	4,833	8,897	

대학(학과)	구분	전임교원	연구비 지원						대응자금연구비		연구비 총계		전임교원 1인당연구비	
			계		교내		교외		교내	교외	교내	교외	교내	교외
			과제수	연구비	과제수	연구비	과제수	연구비						
지 리 교 육 과	4	4	5	53,001	3	18,000	2	35,001	0	0	18,000	35,001	4,500	8,750
사 회 교 육 과	4	4	3	32,000	2	12,000	1	20,000	0	0	12,000	20,000	3,000	5,000
윤 리 교 육 과	5	5	2	12,000	2	12,000	0	0	0	0	12,000	0	2,400	0
화 학 교 육 과	4	4	5	103,142	3	18,000	2	85,142	0	0	18,000	85,142	4,500	21,286
생 물 교 육 과	4	4	6	125,980	3	18,000	3	107,980	0	0	18,000	107,980	4,500	26,995
물 리 교 육 과	4	4	6	334,393	2	12,000	4	322,393	10,000	30,000	22,000	352,393	5,500	88,098
지 구 과 학 교 육 과	4	4	7	181,191	3	36,000	4	145,191	0	0	36,000	145,191	9,000	36,298
수 학 교 육 과	7	7	9	234,262	4	24,000	5	210,262	0	0	24,000	210,262	3,429	30,037
체 육 교 육 과	6	6	10	247,085	5	35,000	5	212,085	0	0	35,000	212,085	5,833	35,348
생 활 과 학 대 학	22	22	41	3,841,621	20	134,000	21	3,707,621	0	0	134,000	3,707,621	6,091	168,528
소 비 자 학 과	4	4	9	161,000	5	35,000	4	126,000	0	0	35,000	126,000	8,750	31,500
주 거 환 경 학 과	4	4	4	94,653	2	12,000	2	82,653	0	0	12,000	82,653	3,000	20,663
식 품 영 양 학 과	5	5	16	1,203,911	5	39,000	11	1,164,911	0	0	39,000	1,164,911	7,800	232,982
아 동 복 지 학 과	5	5	6	2,255,150	4	24,000	2	2,231,150	0	0	24,000	2,231,150	4,800	446,230
패션디자인정보학과	4	4	6	126,907	4	24,000	2	102,907	0	0	24,000	102,907	6,000	25,727
수 의 과 대 학	26	26	69	5,405,663	12	72,000	57	5,333,663	91,067	12,595	163,067	5,346,258	6,272	205,625
수 의 학 과	26	26	69	5,405,663	12	72,000	57	5,333,663	91,067	12,595	163,067	5,346,258	6,272	205,625
약 학 대 학	19	19	64	4,415,082	16	109,000	48	4,306,082	170,500	24,850	279,500	4,330,932	14,711	227,944
약 학 과	9	9	42	2,463,962	11	79,000	31	2,384,962	170,500	3,000	249,500	2,387,962	27,722	265,329
제 약 학 과	10	10	22	1,951,120	5	30,000	17	1,921,120	0	21,850	30,000	1,942,970	3,000	194,297
의 과 대 학	136	136	304	13,028,565	160	730,500	144	12,298,065	325,000	223,456	1,055,500	12,521,521	7,761	92,070
의 학 과	128	128	300	12,986,565	156	688,500	144	12,298,065	325,000	223,456	1,013,500	12,521,521	7,918	97,824
간 호 학 과	8	8	4	42,000	4	42,000	0	0	0	0	42,000	0	5,250	0
융 합 학 과 군	9	9	3	18,000	3	18,000	0	0	0	0	18,000	0	2,000	0
디 자 인 학 과	2	2	1	6,000	1	6,000	0	0	0	0	6,000	0	3,000	0
조 형 예 술 학 과	7	7	2	12,000	2	12,000	0	0	0	0	12,000	0	1,714	0
법 학 전 문 대 학 원	30	30	27	274,190	19	114,000	8	160,190	0	0	114,000	160,190	3,800	5,340
법 학 과	30	30	27	274,190	19	114,000	8	160,190	0	0	114,000	160,190	3,800	5,340

※ 자료기준일 : 2014. 1. 1 ~ 2014. 12. 31

※ 전임교원수 : 2015. 4. 1

※ 연구비중 현물은 제외

※ 기타 부설기관 소속 교원 6인을 분야별 학과에 편입하여 계상함

- 국어국문학과(1), 영어영문학과(1), 사학과(2), 철학과(1), 화학공학과(1)

나. 계열별 연구비 수혜 현황

(단위 : 건, 천원)

구 분	2014	
	건 수	금 액
인 문 · 사 회 계 열	234	6,740,332
자 연 과 학 계 열	468	26,760,809
공 학 계 열	414	21,680,946
의 학 계 열	369	18,392,228
예 체 능 계 열	13	265,085
계	1,498	73,839,400
교 원 1 인 당 연 구 비 수 혜 액 (교 원 1 인 당 연 구 과 제 수)	1.98	97,801

※ 자료기준일 : 2014. 1. 1 ~ 2014. 12. 31

※ 전임교원수 : 755명(2015. 4. 1 기준)

※ 대응자금 연구비는 제외

기타 부설기관 소속 교원 6인을 분야별 학과에 편입하여 계상함

- 국어국문학과(1), 영어영문학과(1), 사학과(2), 철학과(1), 화학공학과(1)

※ 계열별 분류는 표준분류체계를 따름

5. 연구원(소) 현황

가. 설치 및 인력 현황

(단위 : 명)

구분 연구소명	설립 연월일	연구원			연구 보조원	조교	기타	계
		학내	학외	전임연구원/ PostDoc등				
인문학연구원	2002. 01. 05	71	0	1	12	0	4	88
인문학연구소	1983. 03. 31	25	0	1	1	0	1	28
중원문화연구소	1997. 04. 30	26	0	0	8	0	0	34
러시아·알타이지역연구소	2003. 06. 13	7	0	0	2	0	0	9
우암연구소	2007. 02. 21	13	0	0	1	0	3	17
사회과학연구원	2002. 01. 05	118	13	13	17	2	2	165
사회과학연구소	1979. 06. 15	22	0	6	7	1	0	36
법학연구소	1989. 06. 01	30	0	3	1	0	0	34
교육개발연구소	2001. 10. 19	26	0	0	0	0	1	27
생활과학연구소	2001. 10. 19	22	0	0	2	1	0	25
인간심리연구소	2010. 11. 12	10	0	2	2	0	0	14
국가위기관리연구소	2006. 12. 29	0	0	0	0	0	0	0
한국지방교육연구소	2011. 06. 20	8	13	2	5	0	1	29
자연과학연구원	2002. 01. 05	76	0	7	31	1	0	115
과학교육연구소	1981. 03. 12	23	0	0	0	0	0	23
기초과학연구소	1986. 05. 23	14	0	4	1	0	0	19
바이오연구소	1986. 12. 05	31	0	0	4	1	0	36
나노과학기술연구소	2002. 08. 19	0	0	0	0	0	0	0
금융수학연구소	2002. 09. 03	6	0	0	18	0	0	24
천체물리연구소	2009. 08. 07	1	0	3	8	0	0	12
한독줄기세포재생의학 공공공동연구소	2013. 11. 29	0	0	0	0	0	0	0
생태환경독성연구소	2014. 04. 10	1	0	0	0	0	0	1
보건의료과학연구원	2002. 01. 05	125	7	16	27	1	4	180
약품자원개발연구소	1979. 05. 28	21	0	0	1	1	0	23
평생체육연구소	1984. 11. 27	22	7	0	0	0	0	29
의학연구소	1992. 07. 28	0	0	3	6	0	1	10
동물의학연구소	1993. 11. 16	63	0	7	0	0	2	72
의학정보센터	2000. 12. 06	15	0	1	16	0	0	32
생물건강산업개발연구센터	2001. 08. 03	0	0	0	0	0	0	0
중앙연구소	2002. 08. 19	4	0	5	4	0	1	14
노화연구소	2012. 06. 27	0	0	0	0	0	0	0
정보기술·경영연구원	2002. 01. 05	42	0	2	3	1	2	50
산업경영연구소	1987. 11. 04	0	0	0	0	0	0	0
컴퓨터정보통신연구소	1997. 04. 30	32	0	0	1	0	1	34
기업정보화지원센터	2003. 03. 01	10	0	2	0	1	0	13
IDEC 충북대지역센터	2010. 06. 09	0	0	0	2	0	1	3
건설·산업과학기술연구원	2002. 01. 05	55	0	8	9	2	1	75
건설기술연구소	1986. 02. 22	21	0	5	6	1	0	33
산업과학기술연구소	1985. 11. 22	18	0	2	2	1	0	23
그린에너지연구소	2008. 12. 17	16	0	1	1	0	1	19
농업생명과학연구원	2002. 01. 05	20	0	7	7	1	2	37
농업과학기술연구소	1979. 05. 28	0	0	6	7	0	1	14
연초연구소	1979. 05. 28	0	0	0	0	0	0	0
첨단원예기술개발연구센터	1996. 03. 13	0	0	0	0	0	0	0
동물생명과학연구소	2003. 05. 30	20	0	1	0	0	1	22

※ 자료기준일 : 2015. 4. 1

나. 학술 활동 현황

(단위 : 건, 종, 회)

연구소명	구분	학술 행사				학술지 발간		
		국 외	국 내	학 내	발표논문수	종 수	횟 수	게재논문수
2012		39	125	184	2,249	24	47	546
2013		18	65	194	1,873	24	46	523
2014		16	73	216	1,511	19	37	352
인 문 학 연 구 원		0	9	7	66	3	4	29
인 문 학 연 구 소		0	3	2	14	1	2	8
중 원 문 화 연 구 소		0	4	3	21	1	1	8
러시아·알타이지역연구소		0	1	2	27	1	1	13
우 암 연 구 소		0	1	0	4	0	0	0
사 회 과 학 연 구 원		6	17	90	371	6	14	113
사 회 과 학 연 구 소		2	3	7	60	2	4	20
법 학 연 구 소		3	2	11	60	2	4	35
교 육 개 발 연 구 소		0	5	39	123	1	4	22
생 활 과 학 연 구 소		0	1	27	91	1	2	36
인 간 심 리 연 구 소		0	0	6	31	0	0	0
국 가 위 기 관 리 연 구 소		0	0	0	0	0	0	0
한 국 지 방 교 육 연 구 소		1	6	0	6	0	0	0
자 연 과 학 연 구 원		1	5	19	219	2	3	18
과 학 교 육 연 구 소		0	1	1	15	1	2	12
기 초 과 학 연 구 소		0	3	1	67	1	1	6
바 이 오 연 구 소		0	1	4	83	0	0	0
나 노 과 학 기 술 연 구 소		0	0	0	0	0	0	0
금 융 수 학 연 구 소		1	0	11	52	0	0	0
천 체 물 리 연 구 소		0	0	2	2	0	0	0
한 독 줄 기 세 포 재 생 의 학								
국 제 공 동 연 구 소		0	0	0	0	0	0	0
생 태 환 경 독 성 연 구 소		0	0	0	0	0	0	0
보 건 의 료 과 학 연 구 원		3	32	11	234	3	7	80
약 품 자 원 개 발 연 구 소		1	1	9	32	1	1	6
평 생 체 육 연 구 소		0	0	0	0	0	0	0
의 학 연 구 소		0	0	1	83	1	2	34
동 물 의 학 연 구 소		1	1	1	119	1	4	40
의 학 정 보 센 터		1	30	0	0	0	0	0
생물건강산업개발연구센터		0	0	0	0	0	0	0
중 양 연 구 소		0	0	0	0	0	0	0
노 화 연 구 소		0	0	0	0	0	0	0
정보기술·경영연구원		3	3	6	400	1	2	13
산 업 경 영 연 구 소		0	0	0	0	0	0	0
컴퓨터정보통신연구소		1	1	6	236	1	2	13
기 업 정 보 화 지 원 센 터		2	2	0	164	0	0	0
IDEC 충북대지역센터		0	0	0	0	0	0	0
건설·산업과학기술연구원		0	6	15	164	2	4	56
건 설 기 술 연 구 소		0	1	12	112	1	2	29
산 업 과 학 기 술 연 구 소		0	3	2	52	1	2	27
그 린 에 너 지 연 구 소		0	2	1	0	0	0	0
농업생명과학연구원		3	1	68	57	2	3	43
농업과학기술연구소		0	0	29	0	1	2	
첨단원예기술개발연구센터		0	0	3	0	0	0	34
연 초 연 구 소		0	0	0	0	0	0	0
동 물 생 명 과 학 연 구 소		3	1	36	57	1	1	9

※ 자료기준일 : 당해연도 3. 1 ~ 익년도 2. 29

6. 외국대학과의 자매결연 체결 현황

연도 \ 구분	국 가	대학(수)	비 고
2013	35	107	
2014	39	114	
2015	39	126	

7. 영어 강좌 비율

학년도 \ 구분	과정	전공강좌수 (A)	전공강좌중 영어강좌수(B)	영어강좌비율 (B/A*100)
2013	학 부	1,904	65	3.41
	대 학 원	1,239	27	2.18
2014	학 부	1,919	74	3.86
	대 학 원	1,230	48	3.90
2015	학 부	1,935	58	3.00
	대 학 원	1,188	77	6.48

※ 자료기준일 : 당해연도 1학기

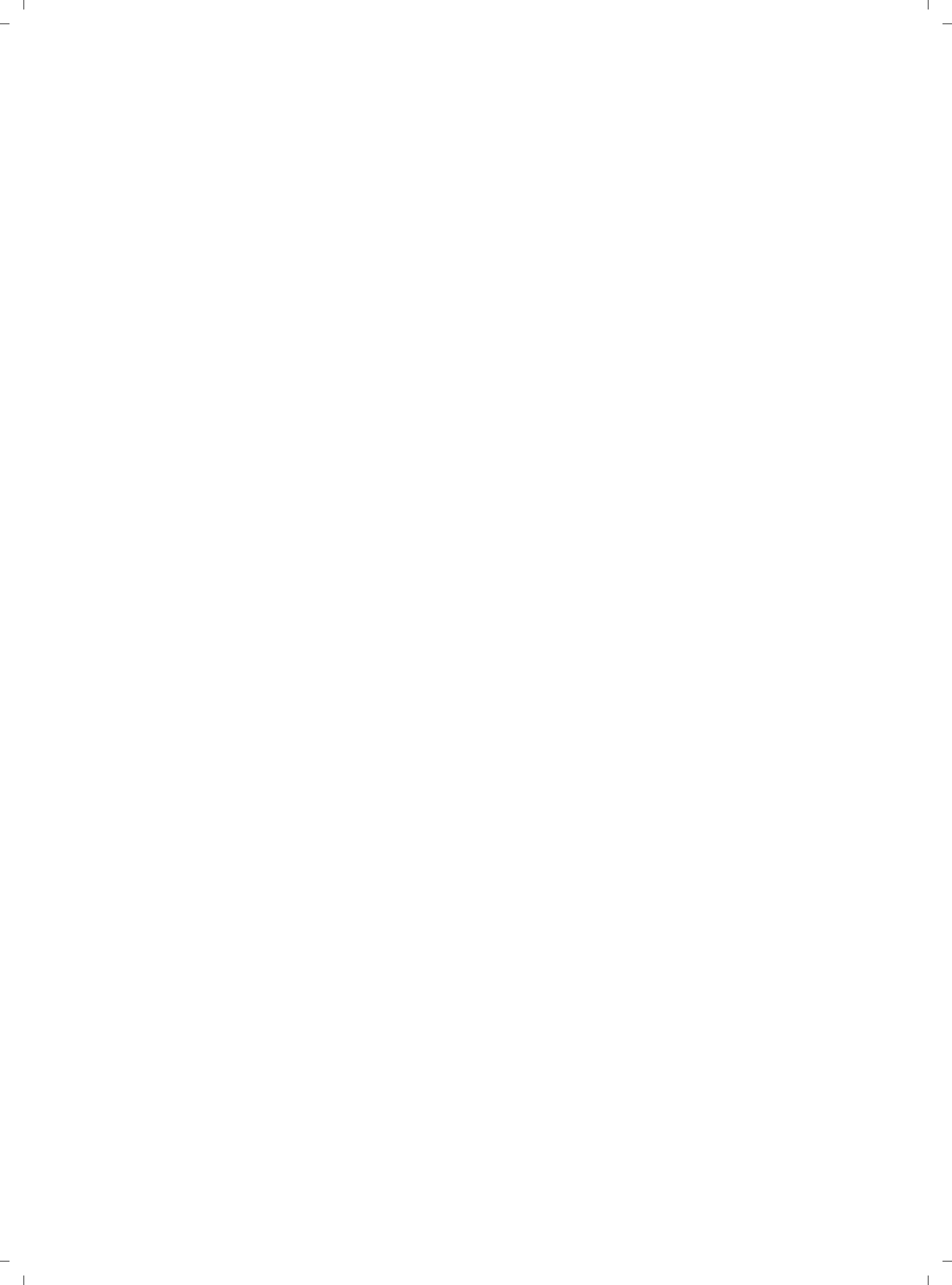



VI. 재정

1. 일반회계 예·결산 현황
2. 기성회회계 예·결산 현황
3. 발전기금재단회계 예·결산 현황
4. 산학협력단회계 현황
5. 등록금 현황(전체, 학과/전공)



1. 일반회계 예·결산 현황

가. 세입 현황

(단위 : 천원)

연도	구분	재산수입	경상이전수입	재화 및 용역 판매 수입			수입대체경비	관유물매각대	용자 및 전대차관 원금회수	전년도이월금	합계
				입학금	수업료	기타수입					
예산	2013	225,590	279,107	656,207	10,252,684	213,350	3,036,000	15,000	0	0	14,677,938
	2014	237,272	101,545	653,135	9,772,622	85,913	2,378,138	15,000	0	0	13,243,625
	2015	153,700	46,545	0	0	85,569	2,235,335	15,000	0	0	2,536,149
결산	2012	214,593	87,074	682,254	9,769,197	118,705	3,080,647	54,953	0	0	14,007,423
	2013	196,788	12,599	643,428	9,871,071	62,738	3,070,753	2,765	0	0	13,860,142
	2014	228,472	19,601	706,921	9,965,064	106,884	3,456,010	8,861	0	0	14,491,813

* 2014년도 부설 중고등학교 세입 결산포함(748,455)

나. 세출 현황

(단위 : 천원)

연도	구분	인건비		물건비	이전지출	자산취득	합계
		교원	사무직및 기타				
예산	2013	54,542,748	23,498,163	9,535,606	1,667,127	26,557,881	115,801,525
	2014	62,301,785	17,102,715	18,814,415	1,636,315	19,662,553	119,517,783
	2015	67,919,503	12,411,376	10,603,951	50,331	16,676,234	107,661,395
결산	2012	56,735,372	16,921,285	10,689,684	2,347,997	15,919,097	102,613,435
	2013	59,645,853	17,693,475	9,389,313	1,666,086	26,252,060	114,646,787
	2014	62,652,113	17,970,972	9,193,799	1,630,711	20,648,627	112,096,222

※ '14년 세출결산 중 일용임금(110-03) 및 부설중·고 인건비 : 6,094,926천원 포함

2. 기성회회계 예·결산 현황

가. 세입 현황

(단위 : 천원)

연 도	구 분	회 비	이월금	보조금	잡수입	수입대체경비	계
2014	60,572,866	6,128,911	4,158,892	980,000	11,848,561	83,689,230	
2015	61,003,879	6,569,530	5,750,762	1,010,581	9,494,624	83,829,376	
결산	2012	60,210,251	4,365,861	10,762,994	2,322,522	7,551,126	85,212,754
	2013	60,389,574	6,229,067	15,922,532	1,062,306	11,079,737	94,683,216
	2014	61,003,879	6,569,530	5,750,762	1,010,581	9,494,624	83,829,376

나. 세출 현황

(단위 : 천원)

연 도	구 분	인건비	운영비	경상 이전비	자본적 지출경비	수입대체 경비	기 타	계
2014	24,650,599	22,055,239	16,302,014	8,567,817	11,848,561	265,000	83,689,230	
2015	24,966,311	19,682,327	15,719,475	8,489,564	9,450,270	0	78,307,947	
결산	2012	28,740,137	20,932,014	14,941,367	6,643,858	7,035,903	0	78,293,279
	2013	26,741,981	24,169,712	17,618,439	8,052,292	9,939,889	0	86,522,313
	2014	24,966,311	19,682,327	15,719,475	8,489,564	9,450,270	0	78,307,947

3. 발전기금재단회계 예·결산 현황

가. 세입 현황

(단위 : 천원)

연도	구분	이월금	기부금	법인세 환급금	잡수입	계
예산	2012	91,194	3,667,816	91,670	589,283	4,439,963
		(223,463)	(4,197,565)	(91,967)	(634,931)	(5,147,926)
	2013	55,470	3,760,000	86,590	632,750	4,534,810
		(191,710)	(2,835,860)	(86,890)	(586,360)	(3,700,820)
	2014	54,680	3,760,000	71,500	549,960	4,436,140
		(707,618)	(3,343,587)	(77,314)	(549,960)	(4,678,479)
	2015	66,520	3,840,000	67,000	498,367	4,471,887
	결산	2011	173,976	3,188,841	65,041	701,200
2012		223,464	4,177,399	91,968	643,745	5,136,576
2013		191,703	2,667,568	86,884	547,160	3,493,315
2014		707,618	2,604,866	77,314	542,593	3,932,391

※ () 추경예산

나. 세출 현황

(단위 : 천원)

연도	구분	운영비	목적사업비				기본재산 증자비	차기 이월금	계
			장학 사업비	연구 지원비	교육기자재 및 시설확충비	기타 사업비			
예산	2012	144,936	1,655,258	196,912	15,580	13,550	2,413,727		4,439,963
		(158,567)	(1,802,187)	(345,105)	(535,780)	(12,467)	(2,293,820)		(5,147,926)
	2013	131,200	2,423,480	852,100	100,000	11,410	1,016,620		4,534,810
		(202,430)	(2,423,480)	(463,500)	0	(11,410)	(600,000)		(3,700,820)
	2014	95,510	2,387,620	785,080	150,000	6,520	1,011,410		4,436,140
		(164,759)	(2,641,120)	(838,080)	(432,000)	(6,520)	(596,000)		(4,678,479)
	2015	137,623	2,158,926	329,000	800,000	9,818	1,036,520		4,471,887
	결산	2011	121,431	1,025,176	240,594	314,593	0	2,203,800	223,464
2012		114,900	1,830,876	170,777	534,500	0	2,293,820	191,703	5,136,576
2013		72,323	1,818,327	264,351	37,938	0	592,758	707,618	3,493,315
2014		105,178	1,809,558	786,038	132,714	23,210	595,706	479,987	3,932,391

※ () 추경예산

4. 산학협력단회계 현황

가. 현금예산서(예산)

(단위: 천원, %)

수입구분		금액	비율	지출구분		금액	비율
2013		135,908,850	100	2013		135,908,850	100
2014		140,690,700	100	2014		140,690,700	100
2015		164,365,143	100	2015		164,365,143	100
현 금 유 입	산 학 협 력 수 익	17,394,105	10.6	현 금 유 출	산 학 협 력 비	16,144,986	9.8
	지 원 금 수 익	79,146,015	48.2		지 원 금 사 업 비	76,804,435	46.7
	간 접 비 수 익	10,547,976	6.4		간 접 비 사 업 비	9,001,000	5.5
	전입 및 기부금수익	2,016,827	1.2		일 반 관 리 비	500,000	0.3
	운 영 외 수 익	1,070,860	0.7		운 영 외 비 용	122,030	0.1
					학 교 회 계 전 출 금	1,800,000	1.1
					유 형 자 산 취 득	2,841,360	1.7
기 초 의 현 금		54,189,360	33.0	기 말 의 현 금		57,151,332	34.8

※ 자료기준일 : 예산 - 2015회계연도

나. 현금흐름표(결산)

(단위: 천원, %)

수입구분		금액	비율	지출구분		금액	비율		
2012		127,725,759	100	2012		127,725,759	100		
2013		136,188,102	100	2013		136,188,102	100		
2014		157,369,885	100	2014		157,369,885	100		
현 금 유 입	운 영 활 동	산학협력수익	15,898,228	10.10	현 금 유 출	운 영 활 동	산 학 협 력 비	13,718,817	8.72
		지 원 금 수 익	73,246,947	46.54			지 원 금 사 업 비	75,594,174	48.04
		간 접 비 수 익	10,304,241	6.55			간 접 비 사 업 비	5,924,398	3.76
		전입및기부금수익	1,718,791	1.09			일 반 관 리 비	-	0.00
		운 영 외 수 익	1,039,477	0.66			운 영 외 비 용	819,606	0.52
							학 교 회 계 전 출 금	2,580,000	1.64
	투자활동	22,989	0.01	투자활동		2,794,652	1.78		
	재무활동	-		재무활동		21,482	0.01		
기초의 자금		55,139,212	35.04	기말의 자금		55,916,757	35.53		

※ 자료기준일 : 결산 - 2014회계연도

다. 운영계산서

(단위: 천원, %)

수입구분		금액	비율	지출구분		금액	비율
2012		75,367,112	100	2012		75,367,112	100
2013		80,665,337	100	2013		80,665,337	100
2014		107,191,526	100	2014		107,191,526	100
매 영 수 익	산 학 협 력 수 익	14,232,024	13.3	매 영 비 용	산 학 협 력 비	13,751,109	12.8
	지 원 금 수 익	79,259,964	73.9		지 원 금 사 업 비	75,672,446	70.6
	간 접 비 수 익	10,304,241	9.6		간 접 비 사 업 비	5,973,224	5.6
	전 입 및 기 부 금 수 익	1,481,812	1.4		일 반 관 리 비	2,308,949	2.2
	운 영 외 수 익	1,913,484	1.8		운 영 외 비 용	1,941,493	1.8
					학 교 회 계 전 출 금	2,580,000	2.4
				당 기 운 영 차 손 익		4,964,306	4.6

※ 자료기준일 : 결산 - 2014회계연도

라. 재무상태표

(단위 : 천원, %)

수입구분(자산)	금액	비율	지출구분 (부채와 기본금)	금액	비율
2012	64,125,553	100	2012	64,125,553	100
2013	63,122,858	100	2013	63,122,858	100
2014	64,487,057	100	2014	64,487,057	100
유 동 자 산	56,148,511	87.1	유 동 부 채	30,390,691	47.1
고 정 자 산	8,338,546	12.9	고 정 부 채	5,673,231	8.8
			기 본 금	28,423,135	44.1

※ 자료기준일 : 결산 - 2014회계연도

5. 등록금 현황(전체, 학과/전공)

가. 대 학

(단위 : 원)

구 분 대 학	학 과(부)	1학년	2학년	3학년	4학년	5학년
인 문 대 학	미술과	4,752,000	4,586,000	4,586,000	4,586,000	
	철학과	3,746,000	3,580,000	3,580,000	3,580,000	
	위의 학과외 전 학과(부)	3,632,000	3,466,000	3,466,000	3,466,000	
사 회 과 학 대 학	심리학과(2~4학년)		3,522,000	3,522,000	3,522,000	
	위의 학과외 전 학과(부)	3,632,000	3,466,000	3,466,000	3,466,000	
자 연 과 학 대 학	전 학과(부)	4,432,000	4,266,000	4,266,000	4,266,000	
경 영 대 학	전 학과(부)	3,632,000	3,466,000	3,466,000	3,466,000	
공 과 대 학	전 학과(부)	4,790,000	4,624,000	4,624,000	4,624,000	4,624,000
전 자 정보 대 학	전 학과(부)	4,790,000	4,624,000	4,624,000	4,624,000	
	농업생명환경대학	농업경제학과	3,688,000	3,522,000	3,522,000	3,522,000
법 과 대 학	위의 학과외 전 학과(부)	4,332,000	4,166,000	4,166,000	4,166,000	
	법학과	3,632,000	3,466,000	3,466,000	3,466,000	
사 범 대 학	교육학과, 역사교육과, 사회교육과	3,726,000	3,560,000	3,600,000	3,640,000	
	지리교육과, 윤리교육과	3,822,000	3,656,000	3,696,000	3,736,000	
	영어교육과, 국어교육과	3,732,000	3,566,000	3,606,000	3,646,000	
	지구과학교육과	4,532,000	4,366,000	4,406,000	4,446,000	
	수학교육과	4,186,000	4,020,000	4,060,000	4,100,000	
	컴퓨터교육과		4,166,000	4,206,000	4,246,000	
	체육교육과	4,432,000	4,266,000	4,306,000	4,346,000	
	물리교육과, 화학교육과, 생물교육과	4,710,000	4,544,000	4,584,000	4,624,000	
생 활 과 학 대 학	패션디자인정보학과, 주거환경학과, 주거환경소비자학과	4,426,000	4,260,000	4,260,000	4,260,000	
	아동복지학과, 소비자학과	3,632,000	3,466,000	3,466,000	3,466,000	
	식품영양, 소비자학과(4학년)	4,332,000	4,166,000	4,166,000	4,166,000	
수 의 과 대 학	수의학과	6,414,000	6,414,000	6,414,000	6,414,000	
	수의예과	4,540,000	4,752,000			
약 학 대 학	전 학과(부)	6,236,000	6,070,000	6,070,000	6,070,000	
	의학과	8,476,000	8,476,000	8,476,000	8,476,000	
의 과 대 학	의예과	4,640,000	4,474,000			
	간호학과	4,332,000	4,166,000	4,166,000	4,166,000	
자 율 전 공 학 부	자율전공학부	3,972,000	3,806,000			
융 합 학 과 군	조형예술학과	4,752,000	4,586,000	4,586,000	4,586,000	
	디자인학과	4,600,000	4,434,000	4,434,000	4,434,000	
	디지털정보융합과	4,600,000	4,434,000	4,434,000		

※ 2015학년도 연간(1,2학기) 등록금(입학금+수업료)

나. 대학원 및 특수·전문대학원

① 대학원

(단위 : 원)

계열	구분	학과	1학년	2~3학년	4학년
인문·사회계		심리학	3,981,000	3,806,000	3,806,000
		위의학과외전학과	3,921,000	3,746,000	3,746,000
이학·체육계		수학과, 수학교육과	3,941,000	3,766,000	3,766,000
		위의학과외전학과	4,679,000	4,504,000	4,504,000
공학·예능계		전학과	4,969,000	4,794,000	4,794,000
약학계		전학과	5,269,000	5,094,000	5,094,000
의학계		전학과	5,909,000	5,734,000	5,734,000

※ 2015학년도 연간(1,2학기) 등록금(입학금+수업료)

② 특수·전문대학원

(단위 : 원)

대학원명	구분	계열	학과(전공)	1학년	2~3학년	4학년
특수대학원	교대학육원	인문·사회계	전전공	3,761,000	3,586,000	3,586,000
		이학체육계	수학교육	3,775,000	3,600,000	3,600,000
			위전공외	4,513,000	4,338,000	4,338,000
		공학·예능계	전전공	4,785,000	4,610,000	4,610,000
	행대학정원	사회계	행정학과	3,765,000	3,590,000	3,590,000
	산대학업원	공학계	전학과	4,989,000	4,814,000	4,814,000
	경대학영원	사회계	경영학과	3,865,000	3,690,000	3,690,000
	법대학무원	사회계	법학과	3,765,000	3,590,000	3,590,000
의생명과학경영융합대학원	이학계	의생명과학경영융합학과	4,679,000	4,504,000	4,504,000	
전문대학원	의학전문원	의학계	의학과	10,005,000	9,830,000	9,830,000
	법학전문원	사회계	법학과	9,999,000	9,824,000	9,824,000

※ 2015학년도 연간(1,2학기) 등록금(입학금+수업료)





VII. 시설

1. 학교 부지 및 교지 확보 현황
2. 교사(校舍) 시설 현황
3. 실험·실습기자재 현황



1. 학교 부지 및 교지 확보 현황

가. 학교 부지 현황

(단위 : m²)

종 별		구 분	학교소유	차 용	계
		2013	25,786,858		25,786,858
		2014	26,037,574		26,037,574
		2015	26,042,397		26,042,397
본 교	교 지	대 지	973,650		973,650
		체 육 장	(38,500)		(38,500)
	농 학 계	농 장	(55,286)		(55,286)
		학 슬 림	24,454,310		24,454,310
	약 초 원		(9,558)		(9,558)
	부 속 병 원		(61,898)		(61,898)
	기 타		583,702		583,702
	소 계		26,011,662		26,011,662
동일 구내 학교	중 학 교		30,735		30,735
	고 등 학 교				
	소 계		30,735		30,735

※ 교지의 대지면적 : 시설결정면적임, ()안의 체육장+농장+약초원+부속병원 포함
 ※ 부설학교 사유지 18m², 공유지 279m² 포함

나. 교지 확보 현황

(단위 : m², %)

연도	기준면적	보유면적	교지 확보율
2013	519,776	930,902	179.1
2014	517,408	930,902	179.9
2015	510,913	931,252	182.3

※ 보유면적은 학교 소유 면적 표시

2. 교사(校舍) 시설 현황

가. 시설 현황

(단위 : m²)

구분		면적	비고
2013		390,156	
2014		401,784	
2015		436,626	
교육기 본설	강의실	53,192	
	실험실습실	91,761	
	교수연구실	33,106	
	행정실	22,594	
	도서관	22,254	
	학생회관	17,479	
	대학본부	9,004	
	소계	249,390	
지원 시설	체육관	7,004	
	강당	8,132	
	전산정보원	2,652	
	학생생활관	70,722	
	소계	88,510	
연구 시설	연구용실험실	18,245	
	대학원연구실	1,504	
	대학부설연구소	13,317	
	소계	33,066	
부속 시설	특수시설	박물관	2,438
		학군단	1,484
	기숙시설	대학원생및 교직원아파트	0
		총(학)장공관	0
	계열별부속시설		32,081
	소계		36,003
기타시설		29,657	

※ 구내·외 포함

※ 부속시설에 구외분(19,705m²) 포함(부설중·고 18,205m², 연습림900m², 천문대600m²)

나. 교사(校舎)시설 확보 현황

(단위 : m², %)

연도	기준면적 (A)	보유면적					교사시설확보율 ((B+C+D)/A*100)
		기본시설 (B)	지원시설 (C)	연구시설 (D)	부속시설	기타시설	
2013	259,888	239,618	61,150	31,605	16,298	22,326	127.9
2014	258,704	248,426	63,057	32,518	16,298	22,326	133.0
2015	257,763	249,390	88,510	33,066	16,298	23,409	143.9

※ 구내분 표시

3. 실험·실습 기자재 현황

(단위 : 점, 천원)

계 열	부 서 명	실험·실습기자재 보유 현황	
		점 수	금 액
합 계		19,738	66,517,536
인문·사회계	인 문 대 학	388	394,741
	사 회 과 학 대 학	355	282,471
	경 영 대 학	651	1,255,046
	농 업 생 명 환 경 대 학	57	210,561
	법 과 대 학	230	143,102
	사 범 대 학	146	85,377
	생 활 과 학 대 학	133	97,408
	소 계	1,960	2,468,706
자연계	자 연 과 학 대 학	2,987	6,564,702
	농 업 생 명 환 경 대 학	1,260	5,319,278
	사 범 대 학	673	805,655
	생 활 과 학 대 학	551	895,390
	약 학 대 학	627	2,379,813
	소 계	6,098	15,964,838
공학계	공 과 대 학	2,976	10,985,154
	전 자 정 보 대 학	3,525	7,197,267
	소 계	6,501	18,182,421
예·체능계	융 합 학 과 군	164	91,983
	사 범 대 학	154	497,782
	소 계	318	589,765
의학계	수 의 과 대 학	709	1,815,161
	의 과 대 학	1,244	4,453,982
	소 계	1,953	6,269,143

계 열	부 서 명	실험·실습기자재 보유 현황	
		점 수	금 액
연구소 및 부속기관	전 산 정 보 원	876	1,423,751
	천 문 대	50	467,174
	실 험 동 물 연 구 지 원 센 터	430	3,128,249
	첨 단 원 예 기 술 개 발 연 구 센 터	110	508,562
	기 초 과 학 연 구 소	9	92,232
	바 이 오 연 구 소	10	10,026
	약 품 자 원 개 발 연 구 소	19	239,462
	동 물 의 학 연 구 소	10	281,033
	의 학 정 보 센 터	90	195,092
	생 물 건 강 산 업 개 발 연 구 센 터	112	695,911
	종 양 연 구 소	57	383,004
	컴 퓨 터 정 보 통 신 연 구 소	42	128,060
	건 설 기 술 연 구 소	85	319,259
	농 업 과 학 기 술 연 구 소	63	239,240
	연 초 연 구 소	15	36,415
	인 문 학 연 구 소	7	7,635
	학 연 산 공 동 기 술 연 구 원	109	210,040
	공 동 실 험 실 습 관	340	14,265,089
	소 계	2,434	22,630,234
	부설학교	부 설 중 학 교	109
부 설 고 등 학 교		365	356,068
소 계		474	412,429

※ 2015. 4. 1일자 기준(교육용, 연구용 기자재만 적용)





Ⅷ. 주요 부속시설(기관)

- | | |
|---------------|--------------------|
| 1. 도서관 | 12. 공학교육혁신센터 |
| 2. 전산정보원 | 13. 창의융합교육본부 |
| 3. 건강센터 보건진료원 | 14. 교수학습지원센터 |
| 4. 양성평등상담소 | 15. 출판부 |
| 5. 공동실험실습관 | 16. 학생생활관 |
| 6. 평생교육원 | 17. 인재양성원 |
| 7. 신문방송사 | 18. 건강센터 학생생활상담소 |
| 8. 실험동물연구지원센터 | 19. 국제교류본부 |
| 9. 장애지원센터 | 20. 예비군연대 |
| 10. 박물관 | 21. 기록관 |
| 11. 천문대 | 22. 사범대학 부설 중·고등학교 |



1. 도서관

가. 시설 현황

(단위 : m², 석)

구 분		중앙도서관	의학도서관	법학도서관	과학기술도서관	형 설 관	계
2013	면 적	13,753	328	812	1,248	4,081	20,222
	열람좌석수	1,345	20	28	210	1,400	3,003
2014	면 적	13,753	262	812	1,248	4,081	20,156
	열람좌석수	1,336	20	28	210	1,396	2,990
2015	면 적	13,753	262	812	1,248	3,366	19,441
	열람좌석수	1,385	20	24	275	1,168	2,872

※ 열람석 기준 : 3,711석, 열람석 보유율 : 77.4%

※ 열람석 산정 기준: 대학설립·운영규정에 의하여 학생정원의 20%
(2015. 4. 1 기준 재학생수 : 18,552명)

※ 중앙도서관 열람좌석수: 그룹스터디룸, 프리젠테이션룸, 러닝커먼스라운지, 캐럴 등 포함

※ 과학기술도서관 열람좌석수: 그룹스터디룸 포함

※ 의학도서관 보존서고 공간 반환으로 공간 축소

※ 형설관 4층은 의과대학 간호학과 공간으로 조정되어 열람공간 축소

나. 장서 보유 현황

연도	도서 관명	단행본(E-BOOK포함) (권)						비도서 (종)	전자저 널및 WebDB 구독 종수	연속간행물종수 (기증포함)			합계
		국내서	학위 논문	고서	국외서	소계	학생 1인당 장서수			국내 인쇄 저널	국외 인쇄 저널	소계	
2013		774,894	32,245	2,596	219,629	1,029,364	56.9	6,056	54	919	381	1,300	1,036,774
2014		801,617	33,227	2,596	229,619	1,067,059	58.2	6,200	64	957	351	1,308	1,074,631
2015	계	837,552	34,222	2,596	236,617	1,110,987	59.90	6,572	66	936	337	1,273	1,118,898
	중앙 도서관	730,876	34,222	2,596	187,450	955,144		6,263	39	616	264	880	962,326
	의학 도서관	6,468			20,252	26,720		309	10	202	44	246	27,285
	법학 도서관	58,469			23,069	81,538			3	113	29	142	81,683
	과학기술 도서관	41,739			5,846	47,585			14	5		5	47,604

※ 자료기준일 : 해당연도 3. 1

※ 전자정보원 구독종수 : 패키지 종수

다. 이용 현황

(단위 : 명, 권, 건)

구 분	이용자 수	대출 서적 수	원문복사 및 상호대차 서비스	비고
2013	1,827,344	241,306	2,269	
2014	2,564,950	219,158	2,601	
2015	2,313,905	194,920	2,328	
중앙도서관	주 제 자 료 실	359,104	151,088	관외대출
	정 기 간 행 물 실 학 위 논 문 실	56,356		1,801 의뢰 : 1,242 제공 : 559
	전 자 정 보 실	53,275	9,359	대출서적:전자책
	스 터 디 룸	13,874		
	열 램 실	1,120,229		출입자 수
의 학 도 서 관	2,686	831	527	의뢰 : 393 제공 : 134
법 학 도 서 관	23,270	4,842		
과 학 기 술 도 서 관	91,197	28,800		
형 설 관	593,914			

※ 자료기준일: 2014. 3. 1 ~ 2015. 2. 28 (일반회원 포함)

라. 예산 현황

(단위 : 천원)

연도	도서관명	도서관 본예산	대학총예산	대학총예산대비 도서관예산(%)	자료구입비
2013		2,064,008	189,030,511	1.09	1,834,134
2014		2,375,677	194,585,855	1.20	2,105,136
2015	계	2,195,714	189,648,205	1.16	1,967,482
	중 앙 도 서 관	2,195,714	189,648,205		1,967,482
	의 학 도 서 관				
	법 학 도 서 관				
	과 학 기 술 도 서 관				
	형 설 관				

※ 대학총예산은 일반회계와 기성회계계의 세출예산 합계임

※ 의학도서관, 법학도서관, 과학기술도서관, 형설관은 중앙도서관 예산에서 본예산, 도서구입비 반영

2. 전산정보원

가. 시설 현황

(단위 : m², 실)

구분 \ 실명	행정실	전산업무실	학생실습실	기타	계
면적	143.1	344.6	354.3	215.5	1,057.5
실수	4	5	3	8	20

나. 기자재 보유 현황

(단위 : 대)

구분	품명	모델명	수량	비고
System	IBM System	IBM P770	1	학사행정DB
	HP System	HPDL380R05	1	스캔
	Infoblox	Infoblox-1550	2	DNS
	SUN System	SUN T5440	2	실습용, 웹디스크, SMTP
	IBM System	IBM P770	1	학교홈페이지
	IBM System	IBM x3850	3	웹메일WAS/ DB
	IBM System	IBM P750	1	전자결재, 기록관
	IBM System	IBM x3650	1	자동백업시스템
	HP System	HP W4600	1	무선WCS
	IBM System	IBM x3550	2	무선인증
	HP System	HP DL360G5	3	IP관리시스템
	SUN System	SUN v445	1	ESM
	HP System	HP DL360G5	1	PMS
	HP System	HP ML570	1	DBSafer
	HP System	HP C7000	3	종합정보시스템
	HP System	HP DL360G7	1	백신
	HP System	HP DL320G6	1	로그수집
	IBM System	IBM x3550	1	통합보안 LOG수집
	HP System	HP DL320 G6	1	접근제어시스템(STG)
	HP System	HP DL320G6	1	리얼스캔
	HP System	HP DL360 G8	1	수강신청대기시스템
	HP System	HP DL320 G6	1	S/W지원시스템
	IBM System	IBM x3650 M4	1	통합커뮤니케이션
	정보보안시스템	통합보안장비(UTM)	2	
	정보보안시스템	방화벽	2	
	정보보안시스템	방화벽	2	
	정보보안시스템	웹방화벽	2	
	정보보안시스템	침입방지시스템(IPS)	1	
	정보보안시스템	DDos공격방지시스템	2	
	정보보안시스템	좀비PC 탐지시스템	2	
	정보보안시스템	HDD 천공기	1	
	정보보안시스템	PC개인정보보호시스템	1	
정보보안시스템	개인정보필터시스템	2		

다. 교육 실적

(단위 : 일, 시간, 회, 명)

교육명	교육시간		개설횟수	수강인원			
	일 수	시 수		학 생	교직원	일반인	계
2012	88	323	22	557	99	0	656
2013	75	355	23	604	18	0	622
2014	66	282	18	402	3	0	405
교직원 정보화 교육	0	0	0	0	0		17
MOS 자격 취득반	60	240	16	361	0		361
슈퍼컴퓨팅 관련 교육	6	42	2	41	3		45

※ 자료기준일 : 2014. 1. 1 ~ 12. 31

라. 컴퓨터 보유 현황

(단위 : 대)

구 분	보 유 대 수				전산망과 연결된 컴퓨터수
	학생교육용	교수용	행정업무용	계	
2013	111	0	69	180	174
2014	69	0	104	173	167
2015	69	0	104	173	167
서버(Server)	3	0	46	49	49
PC	66	0	50	116	116
노트북		0	6	6	0

3. 건강센터 보건진료원

가. 진료 현황

(단위 : 명)

진료과목 구분	내과			외과	안과	피부과	치과	이비인 후 과	기타- 체성분 검사	계
	호흡기	소화기	기타							
2012	538	234	1,017	509	25	42	0	217	5,581	8,163
2013	114	153	435	338	1	4	0	343	7,582	8,970
2014	56	169	383	340	1	10	2	366	9,007	10,334
교직원	39	94	141	115	0	3	0	153	406	951
학 생	17	75	242	225	1	7	2	213	8,601	9,383

※ 자료기준일 : 2014. 3. 1 ~ 2015. 2. 28

나. 병리검사 현황

검사명 구분	간기능	HBs 항원, 항체	요	혈당	혈액형	빈혈	결핵	신장	콜레스 테롤	계
2014	2,915	2,920	2,915	2,915	0	2,992	2,915	2,915	2,915	23,402
교직원	0	0	0	0	0	45	0	0	0	45
학 생	2,915	2,920	2,915	2,915	0	2,947	2,915	2,915	2,915	23,357

※ 자료기준일 : 2014. 3. 1 ~ 2015. 2. 28

4. 양성평등상담소

가. 교육 실적

(단위 : 명)

연도(대상) \ 구분	온라인	오프라인	계
2012	2,080	7,746	9,826
2013	3,533	7,992	11,525
2014	3,676	5,075	8,751
학 생	-	4,399	4,399
교 원	2,023	136	2,159
직 원	1,653	540	2,193

※ 자료기준일 : 2014. 1. 1. ~ 12. 31

나. 상담 실적

(단위 : 명, %)

연 도 \ 구 분	참여학생수 (A)	재학생수 (B)	상담실적 (C=A/B*100)
2012	6,821	17,796	38.33
2013	6,687	18,106	36.93
2014	4,533	18,334	24.72
양성평등 의식제고 활동	134		
성희롱·성폭력·성매매· 가정폭력 예방 교육	4,399		

※ 자료기준일 : 2014. 1. 1 ~ 12. 31

※ 재학생수 : 2014. 4. 1

5. 공동실험실습관

가. 시설 및 실험·실습 기자재 보유 현황

(단위 : m², 실)

연 도	구 분	시 설							기자재 (종,점)
		공작실	생 물 기기실	화 학 기기실	물 리 기기실	행정실	기타	계	
2013	면적	112.32	831.56	533.52	654.61	56.16	589.68	2,777.85	(328)종, (683)점
	실수	2	18	11	13	1	8	53	
2014	면적	112.32	831.56	533.52	654.61	56.16	589.68	2,777.85	(328)종, (710)점
	실수	2	18	11	13	1	8	53	
2015	면적	112.32	831.56	533.52	654.61	56.16	589.68	2,777.85	(343)종, (777)점
	실수	2	18	11	13	1	8	53	

나. 주요 분석 기자재 이용 실적

(단위 : 건, 개)

연 도	구 분	이 용 건 수			시료수	비 고
		학 내	학 외	계		
2012		4,394	2,039	6,433	44,121	
2013		4,054	2,060	6,114	39,262	
2014		3,688	1,937	5,625	41,581	

※ 자료기준일 : 2014. 1. 1 ~ 12. 31

6. 평생교육원

가. 강좌 개설 현황

(단위 : 과목, 명)

학년도	구 분	강좌수	입학인원	수료인원
2012	1학기	157	2,854	2,352
	2학기	157	2,587	1,974
2013	1학기	161	2,653	2,106
	2학기	171	2,684	2,022
2014	1학기	143	2,079	1,712
	2학기	132	1,984	1,570

※ 자료기준일 : 2014학년도 1학기, 2학기

나. 위탁 교육과정 현황

(단위 : 명)

학년도	구 분	교육과정	참가 인원	기간 및 시간	비 고
2014	1학기	가정과 사회가 함께하는 토요일	34	2014.04.12~06.14 (총30시간)	교육부&청주시 위탁
		3D 프린팅 기술 전문가 양성과정	25	2014.07.01~09.30 (총48시간)	한국산업단지공단
	2학기	딩동! 찾아가는 평생학습 사업	80	2014.09.29~12.29 (총14시간)	교육부&청주시 위탁
		은퇴 세대를 위한 도시농업 과정	25	2014.10.02~12.04 (총49시간)	교육부&청주시 위탁
		학습형 일자리 사회적협동조합 실 전 창 업 과 정	31	2014.10.07~12.02 (총32시간)	교육부&청주시 위탁

7. 신문방송사

가. 신문 발행 실적

① 충북대 신문

(단위 : 회, 부)

연 도	구 분	연간 발행 횟수	연간 발행 부수	1회당 발행 부수
2012		15	120,000	8,000
2013		15	120,000	8,000
2014		7	56,000	8,000
		8	64,000	8,000

※ 자료기준일 : 2014. 3. 1 ~ 2015. 2. 28

② The Chungbuk Times

(단위 : 회, 부)

연 도	구 분	연간 발행 횟수	연간 발행 부수	1회당 발행 부수
2012		8	40,000	5,000
2013		8	40,000	5,000
2014		4	20,000	5,000
		4	20,000	5,000

※ 자료기준일 : 2014. 3. 1 ~ 2015. 2. 28

나. 방송 송출 실적

① 교육방송국

(단위 : 주)

연 도	구 분	연간 방송송출 주수
2012		22
2013		22
2014		11
		11

※ 자료기준일 : 2014. 3. 1 ~ 2015. 2. 28

8. 실험동물연구지원센터

가. 시설 현황

(단위 : 실, m²)

연 도	실 명	사무실	실험실	동물사육실	청정및 오염작업실	부검실	기타 (기계실, 복도등)	계
		실면적	실수	실수	실수	실수	실수	
2015	실면적	217.09	405.58	926.70	284.23	60.85	2,259.32	4,153.77
	실수	12	20	37	4	2	-	75

나. 특수시설 운영 현황

(단위 : 실, 마리)

연 도	구 분	중동물실	소동물실			계
			일반	Semi-SPF	SPF	
2012	실수	10	2	12	14	38
	동물수	103	786	2,280	2,285	5,454
2013	실수	8	3	12	14	37
	동물수	399	2,430	3,108	1,330	7,267
2014	실수	8	3	12	14	37
	동물수	187	1,297	1,327	969	3,780

※ 자료기준일 : 2014. 1. 1 ~ 12. 31

다. 대학별 주요 동물실험연구지원 현황

(단위 : 건, 마리)

연도	구분	자연대	농 대	사범대	수의대	약 대	의 대	생활과학대	외부대학 및기업체	계
		2012	건수	3	2	1	40	13	7	
2012	동물수	4	60	72	2,152	1,751	401	0	1,014	5,454
	2013	건수	1	2	2	53	17	8	0	9
2013	동물수	12	212	182	4,457	1,600	89	0	715	7,267
	2014	건수	1	0	1	35	8	5	1	5
2014	동물수	59	0	96	2,391	665	296	44	229	3,780

※ 자료기준일 : 2014. 1. 1 ~ 12. 31

라. 주요 기자재 현황

연 도	구 분	시설기자재 수	동물실험기자재 수	계	비고
		2012	27종 110sys	205종 2,988점	
2013	27종 110sys	202종 618점	229종 728점		케이지 및 의자 소모품으로 변경
2014	27종 110sys	106종 589점	133종 699점		

9. 장애지원센터

가. 장애학생 현황

(단위 : 명)

구분	장애유형																				
	인원			지체			뇌병변			시각			청각			지적·발달장애			장루·요루장애		
	남	여	계	남	여	계	남	여	계	남	여	계	남	여	계	남	여	계	남	여	계
2013	68	29	97	34	10	44	8	3	11	6	3	9	13	10	23	2	0	2	0	1	1
2014	78	29	107	41	12	53	8	3	11	6	2	8	16	10	26	2	0	2	0	0	0
2015	72	25	97	35	9	44	7	3	10	5	4	9	16	8	24	4	0	4	0	0	0

구분	장애유형												장애등급					입학생		
	신장장애			심장장애			정신장애			간질장애			1급	2급	3급	4급	5급 이하	계	특별 전형	일반 전형
	남	여	계	남	여	계	남	여	계	남	여	계								
2013	2	1	3	2	0	2	1	0	1	0	1	1	8	26	42	13	8	25	24	1
2014	2	2	4	2	0	2	1	0	1	0	0	0	11	29	35	14	18	24	23	1
2015	2	1	3	2	0	2	1	0	1	0	0	0	12	22	31	11	21	97	91	6

※ 학부, 대학원의 재적생중 장애학생

나. 보조기기 구비 현황 및 이용현황

(단위 : 종, 대, 회)

구분	보조기기			이용현황(회)		
	학습보조기기 종류/수량	이동보조기기 종류/수량	계	학습보조기기	이동보조기기	계
2012	50/136	6/23	56/159	2,173	115	2,288
2013	49/145	8/24	57/169	466	101	567
2014	49/145	8/24	57/169	543	91	634

※ 자료기준일 : 2014. 3. 1 ~ 2015. 2. 28(보조기구중 운동보조기구 제외)

다. 학사 지원현황

(단위 : 건)

구분	도우미지원(회)			학점 등록제	우선수강신청 강의실변경	학습지원 권고안내문	연장휴학	휴학생 (명)
	생활지원	학습지원	계					
2012	65	499	564	8	55	42	2	24
2013	35	439	474	2	51	106	2	25
2014	36	586	622	7	50	213	1	25

※ 자료기준일 : 2014. 3. 1 ~ 2015. 2. 28

10. 박물관

가. 소장품 종류

(단위 : 점)

연도	종류								
	금속	옥석	토도	골각	목죽칠	피모직	서화본	기타	계
2013	1,153	433	1,783	18	492	777	1,445	92	6,193
2014	1,153	433	1,783	18	492	777	1,482	94	6,232
2015	1,155	433	1,815	18	504	1,132	1,544	94	6,695

나. 보물 및 중요 민속자료

(단위 : 점)

연도	종별	보물		중요 민속자료		계
		보물	중요 민속자료	보물	중요 민속자료	
2013		1	286	1	286	287
2014		1	286	1	286	287
2015		1	286	1	286	287

다. 관람 실적

(단위 : 명)

구분	초·중·고 학생	대학(원)생	일반인	외국인	계
2012	5,444	11,201	5,268	69	21,982
2013	6,489	10,610	5,272	88	22,459
2014	6,841	9,751	5,848	92	22,532

※ 자료기준일 : 2014. 1. 1 ~ 12. 31

11. 천문대

가. 공개 관측회 실적

(단위 : 건, 명)

연도	구분	건수	참가 인원		계	비고
			강사	참가자(여명)		
2012		138	301	7,328	7,629	
2013		20	60	1,885	1,925	청주랜드관리사업소 사업 종료
2014		40	179	2,127	2,306	

※ 자료기준일 : 2014. 1. 1 ~ 12. 31

12. 공학교육혁신센터

가. 공학교육인증 프로그램 운영 현황

연원	구분	평가종류	프로그램 수	프로그램명	인증기관
2013년 4월		차기정기평가 (NGR)	13	안전공학심화전공, 기계공학심화전공, 화학공학심화전공, 공업화학심화전공, *토목공학심화전공, 신소재공학심화전공, 건축공학심화전공, 전기공학심화전공, 전자공학심화전공, 정보통신공학심화전공, 컴퓨터공학심화전공, 컴퓨터과학심화전공, 지역건설공학심화전공	한국공학교육인증원
2014년 4월			13	안전공학심화전공, 기계공학심화전공, 화학공학심화전공, 공업화학심화전공, *토목공학심화전공, 신소재공학심화전공, 건축공학심화전공, 전기공학심화전공, 전자공학심화전공, 정보통신공학심화전공, 컴퓨터공학심화전공, 컴퓨터과학심화전공, 지역건설공학심화전공	
2015년 4월	인증	13	안전공학심화전공, 기계공학심화전공, 화학공학심화전공, 공업화학심화전공, *토목공학심화전공, 신소재공학심화전공, 건축공학심화전공, 전기공학심화전공, 전자공학심화전공, 정보통신공학심화전공, 컴퓨터공학심화전공, 컴퓨터과학심화전공, 지역건설공학심화전공		

※ 2012년 3월부터 토목공학심화전공과 토목시스템심화전공이 통합됨.

※ 2011년 3월부터 컴퓨터공학심화전공에서 분리되어 컴퓨터과학심화전공(소프트웨어학과)으로 신설됨.

나. 공학교육인증 졸업생 배출 현황

연원	구분	안전공학 심화전공	기계공학 심화전공	화학공학 심화전공	공업화학 심화전공	토목공학 심화전공	신소재 공학 심화전공	건축공학 심화전공	토목시스 템공학심 화전공*	전기공학 심화전공	전자공학 심화전공	정보통신 공학 심화전공	컴퓨터 공학 심화전공	컴퓨터 과학심화 전공**	지역건설 공학 심화전공
2013년 2월		21	45	30	22	44	28	29	11	54	96	94	67	0	12
2013년 8월		5	16	4	2	10	7	5	0	8	19	11	13	0	0
2014년 2월		37	72	47	35	128	28	18	0	80	77	80	106	0	32
2014년 8월		12	27	10	0	23	17	10	0	14	34	32	19	4	3
2015년 2월		32	60	44	15	92	32	40	0	59	85	102	22	28	7
계		107	220	135	74	297	112	102	11	215	311	319	227	32	54

VIII · 주요 부속시설(기관)

13. 창의융합교육본부

가. 예비대학 현황

① 이수인원

연도	2012			2013					2014							2015				
구분	1기	2기	3기	1기	2기	3기	4기	5기	1기	2기	3기	4기	5기	6기	7기	1기	2기	3기	4기	5기
인원	455	470	645	639	649	423	351	173	487	480	354	541	120	273	87	471	464	430	1012	71
소계	1,570			2,235					2,342							2,448				

② 교육기간 : 2012년 - 3일 15시간, 2013년 - 3일 15시간, 2014년 - 3일 15시간, 2015년 - 3일 15시간

나. 의사소통혁신센터 운영 현황

① CI(Communication Intensive) 교과목 운영 현황

(단위 : 개, 명)

연도	구분	CI 교과목 운영	수강 학생
2014년도 2학기		12	262
2015년도 1학기		4	148

*CI교과목 운영 방식이 변경되어 팀별 지원 항목 삭제함.

② 글쓰기 상담(첨삭) 프로그램 운영 현황

(단위 : 개)

연도	구분	온라인 상담	오프라인 상담
2014년도 2학기		190	157
2015년도 1학기		213	57

*상담의 유형에 따라 항목을 변경함.

③ 수불석권 프로그램 운영 현황

(단위 : 명)

연도	구분	독서 모임	독서감상문 대회	독서인증제	독서 캠프	토론대회
2014년도 제2학기		130	127	106	40	144
2015년도 제1학기		76	-	101	-	100

*수불석권의 하위 프로그램 중심으로 '구분' 항목을 변경하였음.

*독서감상문 대회는 매년 2학기에 진행함.

*독서 캠프는 매년 2학기에 진행함.

14. 교수학습지원센터

가. 교수-학습 능력향상 프로그램 운영 현황

(단위 : 회, 명)

프로그램명	연도	2012		2013		2014	
		횟수	인원수	횟수	인원수	횟수	인원수
교수법 특강		9	237	16	497	14	226
Lunch 소규모 교수법 워크숍		5	193	9	341	9	337
교수법 연구회(지원팀수)		5	14	6	6	2	5
eCampus 강좌 운영(매학기 기준)		총 4,003강좌	142강좌 활용	총 3,931강좌	306강좌 활용	총 3,967강좌	421강좌 활용
이러닝 활용 교육 워크숍		11	284	6	190	5	116
이러닝 콘텐츠 강좌 개발		10	10	13	13	16	16
이러닝콘텐츠 강의 공개(KOCW)		21	25	26	26	32	32
매체 변환		67	9	61	3	60	9
교육용 소프트웨어 및 기자재 대여		11	11	17	17	14	14
강의실 및 세미나실 대여		14	14	23	23	22	22
학습법 특강		10	1001	11	1181	19	1900
학습법 가이드 발간						1	1
학사경고자 대상 프로그램		2	420	2	430	2	449
1004 학습 / 취업 동아리		4	2123	4	2214	4	2120

※ 자료기준일 : 2014. 3. 1 ~ 2015. 2. 28

15. 출판부

가. 출판물 발간 실적

(단위 : 종, 부)

연도	단행본		학술지		논문		기타		합계	
	종수	부수	종수	부수	종수	부수	종수	부수	종수	부수
2012	17	12,100	0	0	0	0	0	0	17	12,100
2013	21	15,700	0	0	0	0	0	0	21	15,700
2014	17	9,100	0	0	0	0	0	0	17	9,100

※ 자료기준일 : 2014. 3. 1 ~ 2015. 2. 28

16. 학생생활관

가. 시설 현황

(단위 : m²)

구 분	면 적		
	후생시설	공유시설	계
2015	60,349.3	11,862.4	72,211.7

나. 수용 현황

(단위 : 명, %, 원)

연 도	건물명	실수	수용 인원	기숙사수용률 (수용인원/ 재학생수)*100	기숙사비 평균	우선 배정 입사 대상자
2013	8개관	1,363	2,722	15.81	420,930	<ol style="list-style-type: none"> 1. 국가유공자 및 그 자녀 (독립유공자 손자녀까지 포함) 2. 국민기초생활보장 수급자 및 그 자녀 3. 장애인(전등급) 및 장애인 도우미 학생 4. 우리대학 발전기금 5천만원 이상 기부자 직계비속에 한하여 1년(연속 두 학기) 5. 외국인 유학생, 교류 학생 등 6. 직전학년도 선출직 생활관생회 임원 7. 학생과에서 추천한 신입생 수석입학자 8. 학군단에서 추천한 학군단후보생 5명 이내 9. 학생과에서 추천한 체육특기생 5명 이내 10. 학부 편입생중 20명 이내 11. 창업지원단에서 추천한 학생창업자 5명 이내
2014	8개관	1,372	2,709	15.48	441,238	
2015	10개관	2,085	4,132	23.33	424,332	
개성재	개척관	120	226	1.28	390,960	
	정의관	52	104	0.59	390,960	
	진리관	111	205	1.16	390,960	
계영원	계영원	209	415	2.34	390,960	
양현재	등용관	85	170	0.96	414,720	
양성재 (BTL)	명덕관	325	651	3.68	495,720	
	신민관	158	316	1.78	495,720	
	지선관	325	645	3.64	495,720	
양진재 (BTL)	인의관	369	738	4.17	388,800	
	예지관	331	662	3.74	388,800	

※ 2015년 기숙사비 평균은 식대를 제외한 순수 기숙사비를 의미

※ 2015년 재학생수 : 17,712명

17. 인재양성원

가. 고시 편성반 현황

(단위 : 명)

연 도 \ 구 분	중등임용준비반	공무원반	공인회계사 시험반	기타자격 시험반	계
2015	20	40	40	10	110

나. 각종 국가고시 합격자 현황

(단위 : 명)

연 도 \ 구 분	사법시험	공인회계사	감정평가사	세무사	변리사	5급공채	공무원공채	노무사	계
2012	1	2		1	1			1	6
2013		3		2		1	8	2	16
2014		2	1	5		1	11	2	22

※ 자료기준일 : 2014. 1. 1 ~ 12. 31

18. 건강센터 학생생활상담소

가. 개인상담 활동 실적

(단위 : 건, 시간)

연도	구분	개인상담건수		검사해석 면담	계		소요시간
			(방문자수)			(방문자수)	
2012		529	242	721	1,250	242	1,250
2013		984	376	452	1,436	376	1,436
2014		1,186	428	442	1,628	870	1,628

※ 자료기준일 : 2014. 1. 1 ~ 12. 31

나. 심리검사 실적

① 개인 심리검사 실적

(단위 : 건, 명, 시간)

연도	구분	적성검사	성격검사				직업흥미 검사	기타검사	계	신청인원	총 소요 시간
			MMPI	SCT	MBTI	TCI					
2012		511	517	507	832	6	539	2	2,914	1,625	7,449
2013		282	490	583	453	9	884	30	2,731	1,067	6,188
2014		146	408	386	486	17	305	36	1,784	878	4,415

※ 자료기준일 : 2014. 1. 1 ~ 12. 31

※ 총 소요시간 = 접수면접시간 + 실시 및 채점시간 + 해석상담

② 집단 심리검사 실적

(단위 : 명)

연도	구분	집단성격 유형검사	집단인성· 적성검사	심리적성 정밀검사	직업흥미 검사	간이진단 정신검사	기업체 직무능력	기질성격 검사	계
2012		1,328	404	0	0	0	0	0	1,732
2013		1,129	761	0	0	0	0	0	1,890
2014		912	648	0	0	0	0	0	1,560

※ 자료기준일 : 2014. 1. 1 ~ 12. 31

다. 집단 프로그램 운영 실적

(단위 : 회, 명)

연도 \ 구분	구분	프로그램명	개설 횟수	참여인원
2012			88	952
	2013		64	720
		2014		48
1학기			진로탐색	8
	대인관계향상		8	28
	의사소통기능향상	8	63	
2학기	자아성장	8	18	
	진로탐색	8	51	
	의사소통기능향상	8	68	

※ 자료기준일 : 2014. 1. 1 ~ 12. 31

라. 상담 및 이용 현황

(단위 : 건)

연도 \ 구분	구분	개인상담	개인심리검사	검사해석면담	집단심리검사	집단상담	사례연구	도서대출	계
2012		529	2,914	721	1,732	952	114	17	6,979
2013		984	2,731	452	1,890	720	138	4	6,919
2014		1,186	1,784	442	1,560	280	151	6	5,409

※ 자료기준일 : 2014. 1. 1 ~ 12. 31

마. 기타 활동 실적

(단위 : 건)

연도 \ 구분	구분	성희롱 예방교육	조사연구 출판활동	온라인 상담	교직원자녀 심리검사	계
2012		0	2,444	346	0	2,790
2013		0	200	99	0	299
2014		0	200	85	0	285

※ 자료기준일 : 2014. 1. 1 ~ 12. 31

19. 국제교류본부

가. 시설 및 주요 기자재 보유 현황

(단위 : m², 실, 명)

연 도	구 분	시 설							기자재 (종,점)
		영어 회화실	시청각 강의실	어학 실습실	멀티미디어 강의실	국제교류본부 2호관(강의실)	국제교류본부 3호관(언어교육관)	계	
2013	면적	380.16	183.60	120.36	0.00	0.00	621.48	1,305.60	(9)종, (193)점
	실수	8	1	1	0	0	12	22.00	
	수용 인원	170	120	50	0	0	177	517.00	
2014	면적	380.16	183.60	120.36	0.00	0.00	621.48	1,305.60	(9)종, (213)점
	실수	8	1	1	0	0	12	22.00	
	수용 인원	170	120	50	0	0	177	517.00	
2015	면적	380.16	183.60	120.36	0.00	1487.80	621.48	2,793.40	(9)종, (267)점
	실수	8	1	1	0	18	12	40.00	
	수용 인원	170	120	50	0	500	177	1,017.00	

나. 외국어 특강 개설 현황

(단위 : 회, 명)

연 도	구 분	개설 횟수	수강자 수
2012		8	2,194
2013		8	1,645
2014		8	1,381

※ 자료기준일 : 2014. 3. 1 ~ 2015. 2. 28

다. 외국인을 위한 한국어 연수 실적

(단위 : 명)

연 도	구 분	유치인원	수료인원	진로 내용
2012		213	142	우리대학(원) 및 타대학진학
2013		325	234	우리대학(원) 및 타대학진학
2014		334	229	우리대학(원) 및 타대학진학

※ 자료기준일 : 2014. 3. 1 ~ 2015. 2. 28

20. 예비군연대

가. 자원 현황

(단위 : 명)

구 분 연 도	예 비 군				계	민방위대원
	교 직 원		학 생			
	동원지정	동원미지정	손실보충	동원미지정		
2013	0	43	3,982	1,814	5,839	70
2014	3	33	2,842	2,500	5,378	69
2015	1	35	3,793	1,735	5,564	64

21. 기록관

가. 문서 보유 현황

(단위 : 점)

연 도	5년	10년	30년	준영구	영구	기타 (시청각등)	계
2013	23,194	2,181	422	1,408	3,835	1,490	32,530
2014	18,685	2,142	426	1,408	3,835	1,490	27,986
2015	16,305	1,917	426	1,485	3,924	1,504	25,561

※ 자료기준일 : 2015. 1. 1 기준

22. 사범대학 부설 중·고등학교

가. 교직원 현황

(단위 : 명)

구분	교원					직원	합계
	교장	교감	보직교사	교사	소계		
2013	2	2	30	51	85	5	90
2014	2	2	30	51	85	5	90
2015	2	2	30	50	84	5	89
중학교	1	1	15	23	40	2	42
고등학교	1	1	15	27	44	3	47

나. 교과목수 및 학생 현황

(단위 : 과목, 명)

구분	교과목수	학생수			
		남	여	계	
2013	70	679	687	1,366	
2014	80	668	664	1,332	
2015	84	638	632	1,270	
중학교	34	285	287	572	
1학년	11	92	90	182	
2학년	11	93	94	187	
3학년	12	100	103	203	
고등학교	50	353	345	698	
1학년	10	114	110	224	
2학년	인문사회과정	9	43	70	113
	자연과학과정	12	78	47	125
3학년	인문사회과정	9	45	74	119
	자연과학과정	10	73	44	117



IX. 법인

산학협력단



산학협력단

가. 주요 국책사업 추진 현황

(단위 : 천원)

사 업 명	지 원 기 관	사 업 기 간	2015년 사업비	비고
신호전달장애연구센터(MRC)	교 육 부	2007.05.01~2016.02.29	950,000	
한국지방교육연구소(중점연구소)	교 육 부	2007.12.01~2016.10.15	333,417	
혁신암치료제연구센터(MRC)	교 육 부	2008.09.01~2017.08.31	1,100,000	
사회과학연구소(중점연구소)	교 육 부	2009.09.01~2015.08.31	253,548	
차세대바이오그린21사업	농촌진흥청	2011.01.01~2020.12.31.	1,201,000	
산학협력선도대학(LINC)육성사업	교 육 부	2012.04.01~2017.02.28	4,500,000	
산학융합지구조성사업	산업통상자원부	2012.05.01~2017.06.30	627,000	
서울어코드활성화지원사업	산업통상자원부	2012.07.01~2019.02.28	460,000	
과학-비즈융합전문가양성지원사업	교 육 부	2012.08.01~2015.07.31	660,000	
대학기술이전전담조직역량강화지원사업 (T L O)	교 육 부	2013.05.01~2016.04.30	140,000	
대학 ICT 연구센터 지원사업	미래창조과학부	2013.06.01~2016.12.31	1,050,000	IT융합
		2013.06.01~2018.12.31	693,000	ITRC
건설교통기술지역특성화사업	국토교통부	2013.06.15~2018.02.28	350,867	
지역연고산업육성사업 (녹색성장누에산업RIS사업)	산업통상자원부	2014.03.01~2017.02.28	356,265	
지방대학특성화사업(CK)	교 육 부	2014.07.01~2015.02.28	6,160,000	
B K 2 1 플 러 스 사 업	교 육 부	2013.09.01~2020.08.31	5,927,808	

※ 협약기준이 아닌 각 사업별 정부출연금의 2014년도 산학협력단 회계편입 금액.

나. 지식재산권 보유현황

(단위 : 건)

구 분 연 도	국내특허		해외특허		실용 신안	프로그램	계
	출원	등록	출원	등록			
2012	154	82	20	4		21	86
2013	160	121	21	3	2	31	124
2014	193	177	17	3	1	69	180

※ 자료기준일 : 2014. 1. 1 ~ 2014. 12. 31

※ 계는 특허등록 기준임

다. 기술이전 수입료 및 계약 실적

연도	대학(학부)	건수	수입(백만원)
2012		22	512
2013		39	506
2014		89	768.7
2014	인 문 대 학	0	0
	사 회 과 학 대 학	0	0
	자 연 과 학 대 학	1	3.0
	경 영 대 학	0	5.0
	공 과 대 학	23	76.3
	전 자 정 보 대 학	31	120.0
	농 업 생 명 환 경 대 학	23	316.8
	사 범 대 학	0	0
	생 활 과 학 대 학	0	0
	수 의 과 대 학	3	225.1
	약 학 대 학	7	19.7
	의 과 대 학	0	0
	융 합 학 과 군	0	0
	법 학 전 문 대 학 원	0	0
기 타	1	2.8	

※ 자료기준일 : 2014. 1. 1 ~ 2014. 12. 31

라. 계약학과 개설 현황

(단위 : 명)

개설연도	학과명	계약업체	입학정원			재 학생			비고
			학사	석사	박사	학사	석사	박사	
2010. 3월	테크노 경영 학 과	하이닉스, 매그너칩	45			1			
2010. 9월	전기전자반도체공학과	(주) 어보브반도체 외		18			27		
2011. 3월	산 업 제 약 학 과	엠케이바이오 외	10			3			
2012. 3월	정보보호경영학과	(주) 사이버원 외		10			20		
2012. 3월	비즈니스 데이터 융 합 학 과	(주) 다 날 외		10			27		
2013. 3월	자 치 행 정 학 과	충 북 도 외	35			32			
2014. 3월	테크노 산업공학과	하이닉스, 매그너칩	30			57			
계			120	38	-	93	74	-	

2015 통계연보

제24호

2015년 12월 인쇄
2015년 12월 발행

발행인 윤 여 표
발행처 충 북 대 학 교
편 집 충 북 대 학 교 평 가 지 원 과
충북 청주시 서원구 충대로 1
TEL : (043) 261-3838
FAX : (043) 261-3175
<http://www.chungbuk.ac.kr>

〈비매품〉

