

대한민국의 중심 **꿈**을 이루는
창의공동체

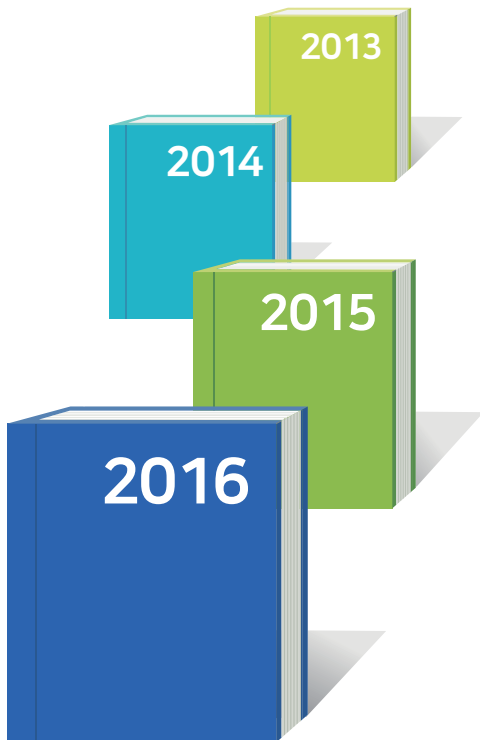

제25호 2016년도 통계연보

Chungbuk National University
2016 Statistical Yearbook



충북대학교
CHUNGBUK NATIONAL UNIVERSITY

일 러 두 기

1. 본 연보는 개요, 교원, 직원, 학생, 교육·연구, 재정, 시설, 주요 부속시설, 법인으로 구성되어 있습니다.
2. 본 연보는 2016년 4월 1일 현재의 통계를 수록하였으며, 통계작성의 기준일자가 다른 것은 별도로 표시하였습니다.
3. 신입생 현황은 2016학년도 신입생에 대한 자료입니다.
4. 학위수여 현황 및 취업 현황은 2015년 8월 및 2016년 2월 졸업자에 대한 자료입니다.
5. 통계치는 반올림으로 인해 내역과 합계가 일치되지 않는 경우도 있습니다.
6. (★)표시는 대학정보공시 항목입니다.
7. 본 연보에 대한 문의사항은 충북대학교 평가지원과로 연락 바랍니다.

TEL (043) 261-3838

FAX (043) 261-3175

목 차 / Contents



I. 개 요

1. 주요 연혁	3
2. 조 직	8
가. 기구표	8
나. 대학본부	9
다. 대학(원)	9
라. 부속시설 등	9
3. 교직원	9
가. 교 원	9
나. 직 원	10
4. 학 생	10
가. 4. 1일자	10
나. 10. 1일자	11
5. 시 설	11
가. 토 지	11
나. 교 사	11
6. 재 정	12
7. 학술연구	12
8. 대학(원) 입학정원	13



II. 교 원

1. 교원 현황★	17
2. 연령별 교원 현황	19
3. 전임교원 학위별 현황	20
4. 교원 법정정원 및 전임교원 확보율★	21
가. 교원 법정정원	21
나. 전임교원 확보율	21
5. 외국인 교원 현황	22
가. 국가별	22
나. 전공계열별	22



III. 직 원

1. 직종별 인원★	25
2. 기관별 인원	26
3. 직급별 인원	26
4. 연령별 인원	27
5. 직원 신분 변동	27
6. 직원 1인당 교육훈련 시간	28
7. 직원 1인당 교육훈련 비용	28

»»» IV. 학 생

1. 대학(원)별 학생 현황★ 31

가-1. 대학(원) 총괄(4. 1일자) 31

가-2. 대학(원) 총괄(10. 1일자) 3

나-1. 대 학(4. 1일자) 32

나-2. 대 학(10. 1일자) 36

다-1. 일반대학원[석사](4. 1일자) 40

다-2. 일반대학원[석사](10. 1일자) 43

라-1. 일반대학원[박사](4. 1일자) 46

라-2. 일반대학원[박사](10. 1일자) 49

마-1. 특수·전문대학원(4. 1일자) 52

마-2. 특수·전문대학원(10. 1일자) 54

2. 외국인 학생 현황★ 56

가. 국가별(대학) 56

나. 유학형태별(대학) 56

다. 국가별(대학원) 57

라. 유학형태별(대학원) 58

3. 중도탈락 학생 현황★ 59

4. 학생 등록 현황 60

5. 신입생 현황★ 61

가. 대 학 61

나. 지역별 입학 현황 64

다. 졸업연도별 입학 현황 64

라. 대학원 65

6. 학위수여 현황 66

가. 학위수여 인원★ 66

나. 학위종별 현황 67

다. 명예박사 학위수여 현황 68

7. 취업 현황★	69
가. 대 학	69
나. 대학원	72
8. 장학금 수혜 현황★	75
9. 외국대학과의 교류 현황★	76
10. 학생 동아리 현황	78
11. 계절수업 수강 현황	78
가. 대 학	78
나. 법학전문대학원	78
다. 의생명과학경영융합대학원	78
12. 공개강좌 개설 현황	79
13. R.O.T.C 현황	79
가. 재적생 현황	79
나. 임관 현황	79



V. 교육·연구

1. 교원별 강의 시간수	83
가. 교원별 강의 시간수	83
나. 개설강좌에 대한 시간강사 비율	83
2. 대학(원)별 강의개설 현황	84
3. 교원 학술연구 현황	85
가. 단행본	85
나. 논 문★	88
4. 교원 연구비 수혜 현황	91
가. 단과대학(학과)별 연구비 수혜 현황★	91
나. 계열별 연구비 수혜 현황	94
5. 연구원(소) 현황	95
가. 설치 및 인력 현황	94

나. 학술 활동 현황 96

6. 외국대학과의 자매결연 체결 현황 97

7. 영어 강좌 비율 97

»» VI. 재 정

1. 일반회계 예·결산 현황★ 101

 가. 세입 현황 101

 나. 세출 현황 101

2. 대학회계 예·결산 현황★ 102

 가. 세입 현황 102

 나. 세출 현황 102

3. 발전기금재단회계 예·결산 현황★ 103

 가. 세입 현황 103

 나. 세출 현황 103

4. 산학협력단회계 현황★ 104

 가. 현금예산서(예산) 104

 나. 현금흐름표(결산) 104

 다. 운영계산서 105

 라. 재무상태표 105

5. 등록금 현황(전체, 학과/전공) 106

 가. 대 학 106

 나. 대학원 및 특수·전문대학원 107



VII. 시 설

1. 학교 부지 및 교지 확보 현황	111
가. 학교 부지 현황	111
나. 교지 확보 현황★	111
2. 교사(校舎) 시설 현황	112
가. 시설 현황	112
나. 교사(校舎)시설 확보 현황★	113
3. 실험·실습기자재 현황	114



VIII. 주요 부속시설(기관)

1. 도서관	119
가. 시설 현황	119
나. 장서 보유 현황★	119
다. 이용 현황	120
라. 예산 현황★	120
2. 전산정보원	121
가. 시설 현황	121
나. 기자재 보유 현황	121
다. 교육 실적	122
라. 컴퓨터 보유 현황	122
3. 건강센터 보건진료원	123
가. 진료 현황	123
나. 병리검사 현황	123
4. 양성평등상담소	124
가. 교육 실적	124
나. 상담 실적	124

5. 공동실험실습관	125
가. 시설 및 실험·실습 기자재 보유 현황	125
나. 주요 분석 기자재 이용 실적	125
6. 평생교육원	126
가. 강좌 개설 현황	126
나. 위탁 교육과정 현황	126
7. 신문방송사	127
가. 신문 발행 실적	127
나. 방송 송출 실적	127
8. 실험동물연구지원센터	128
가. 시설 현황	128
나. 특수시설 운영 현황	128
다. 대학별 주요 동물실험연구지원 현황	128
라. 주요 기자재 현황	128
9. 장애지원센터	129
가. 장애학생 현황	129
나. 보조기기 구비 현황 및 이용 현황	129
다. 학사 지원 현황	129
10. 박물관	130
가. 소장품 종류	130
나. 보물 및 중요 민속 자료	130
다. 관람 실적	130
11. 천문대	131
가. 공개 관측회 실적	131
12. 공학교육혁신센터	131
가. 공학교육인증 프로그램 운영 현황	131
나. 공학교육인증 졸업생 배출 현황	131
13. 창의융합교육본부	132
가. 의사소통혁신센터 운영 현황	132
14. 교수학습지원센터	133
가. 교수-학습 능력향상 프로그램 운영 현황	133

15. 출판부	133
가. 출판물 발간 실적	133
16. 학생생활관	134
가. 시설 현황	134
나. 수용 현황	134
17. 인재양성원	135
가. 고시편성반 현황	135
나. 각종 국가고시 합격자 현황	135
18. 건강센터 학생생활상담소	135
가. 상담 및 심리검사 이용 현황	135
19. 국제교류본부	136
가. 시설 및 주요 기자재 보유 현황	136
나. 외국어특강 개설 현황	136
다. 외국인을 위한 한국어 연수 실적	136
20. 예비군연대	137
가. 자원 현황	137
21. 기록관	137
가. 문서 보유 현황	137
22. 사범대학 부설 중·고등학교	138
가. 교직원 현황	138
나. 교과목수 및 학생 현황	138



IX. 법 인

1. 산학협력단	141
가. 주요 국책사업 추진 현황	141
나. 지적재산권 보유 현황	141
다. 기술이전 수입료 및 계약 실적★	142
라. 계약학과 개설 현황	142

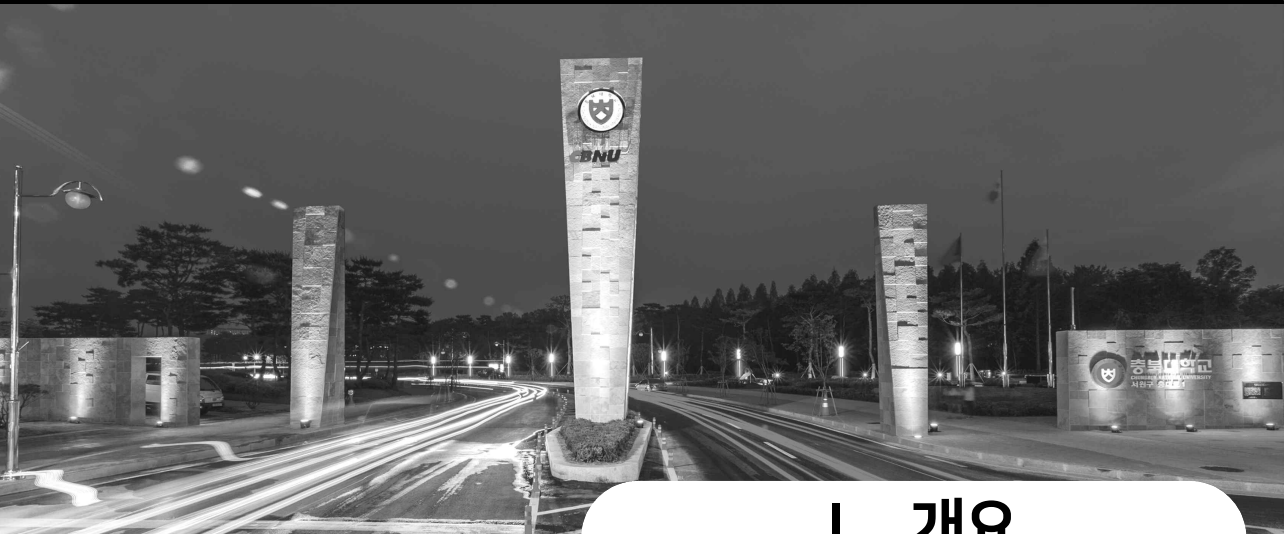

I. 개요

1. 주요 연혁
2. 조 직
3. 교직원
4. 학 생
5. 시 설
6. 재 정
7. 학술연구
8. 대학(원) 입학정원

1. 주요 연혁

1951. 9. 27 독립 청주농과초급대학(2년제)으로 개교
1953. 1. 10 독립 청주농과대학(4년제)으로 승격
1956. 4. 23 독립 충북대학으로 개명
1962. 3. 1 충남대학교와 통합, 국립충청대학교로 교명 변경
1963. 3. 1 국립 충북대학으로 개편(충남대학교와 분리)
1968. 1. 10 대학원 설립 인가
1975. 3. 10 교육대학원 설립 인가
1977. 12. 31 국립 충북대학교로 승격(공과대학, 농과대학, 사범대학, 사회과학대학 설립 인가)
1978. 3. 21 농업박물관 및 종합박물관 개관
1978. 3. 21 신축도서관 개관
1978. 9. 1 사범대학부설중등교육연수원 설치 인가
1978. 10. 7 약학대학, 자연과학대학 설립 인가
1979. 5. 28 연초연구소, 농업과학연구소, 약품자원개발연구소 설치
1979. 6. 15 사회과학연구소 설치
1979. 9. 22 인문대학 설립 인가
1981. 3. 12 사범대학부속과학교육연구소 설치
1983. 3. 31 출판부, 인문학연구소 설치
1984. 2. 9 농과대학부속동물병원 설치
1984. 3. 1 사범대학부속중학교 설립 인가
1984. 10. 5 자연과학대학 의예과 설립 인가
1984. 11. 27 평생체육연구소 신설
1985. 11. 22 산업과학기술연구소 설치
1985. 11. 23 중앙도서관 개관
1985. 12. 18 사범대학부속고등학교 설립 인가
1986. 2. 22 건설기술연구소 설치
1986. 5. 23 기초과학연구소 신설
1986. 11. 6 경영대학, 의과대학 설립 인가
1986. 12. 5 바이오연구소 설치
1987. 9. 1 공동실험실습관 설치
1987. 11. 4 산업경영연구소 설치
1987. 11. 9 행정대학원 설립 인가
1988. 10. 29 법과대학 설립 인가

1989. 6. 1 사범대학부설교육매체센터 및 법과대학부설법학연구소 설치
1989. 11. 16 산업대학원 설립 인가
1991. 10. 22 생활과학대학 설립 인가
1991. 11. 16 경영대학원 설립인가
1992. 3. 13 농과대학부설식물종합병원 개원
1992. 7. 28 의학연구소 설치
1993. 9. 3 수의과대학 설립 인가
1994. 8. 10 반도체·정보분야 공과대학 국책지원대학 지정
1996. 3. 1 첨단원예기술개발연구센터 한국과학재단으로부터 지역협력연구센터(RRC)로 지정
1996. 3. 13 첨단원예기술개발센터 개소
1996. 9. 20 사회교육원(현재의 평생교육원) 설립
1996. 11. 4 법무대학원 설립 인가
1997. 4. 30 중원문화연구소, 컴퓨터정보통신연구소 설치
1999. 9. 10 교육부 두뇌한국21 사업 수행 대학 선정
2000. 3. 29 학연산공동기술연구원 설립
2000. 1. 11 전기전자 및 컴퓨터공학부 신설
2000. 2. 12 국제교육원 개원
2000. 8. 31 종합서비스센터(TSC) 개소
2001. 1. 구청주과학대학 관리권 본교이관
2001. 9. 1 국립학교설치령에 따른 조직 개편
(2처 1실 11과 3담당관실 12행정실→3처 1국 11과 8행정실)
2001. 12. 21 경영대학원 → e-비즈니스경영대학원(명칭 변경)
2002. 3. 5 의학전문대학원 설립 인가
2002. 8. 19 나노과학기술연구소, 종양연구소 설치
2002. 9. 3 금융수학연구소 설치
2003. 3. 1 전기전자 및 컴퓨터공학부 → 전기전자컴퓨터공학부(명칭 변경)
2003. 3. 1 기업정보화지원센터 설치
2003. 4. 1 대학본부 행정조직 개편 : 3처 1국 11과 8행정실 → 3처 1국 9과
2003. 5. 30 동물생명과학연구소 설치
2003. 6. 13 러시아연구소 설치
2004. 2. 19 산학협력단(교수·연구과) 신설
2004. 4. 6 e-Learning센터 설치
2004. 7. 1 실험동물연구지원센터 설치
2004. 9. 1 한의학연구소 설치
2004. 11. 24 동물의료센터 설치

2005. 1. 6 농과대학 → 농업생명환경대학(명칭 변경)
2005. 2. 3 자료관 및 자연과학대학부설과학기술진흥센터 설치
2005. 3. 1 입학·취업과 → 입학·장학과(명칭 변경)
2005. 3. 1 종합인력개발원 설치
2005. 5. 19 장애지원센터 설치
2006. 2. 28 국어생활연구소 설치
2006. 3. 1 e비즈니스경영대학원 → 경영대학원(명칭 변경)
2006. 4. 21 공학교육연구센터 설치
2006. 8. 1 지속가능경영연구소 설치
2006. 8. 16 대학본부 행정조직 개편 : 교육연구처, 학생입학처, 기획협력처 → 교무처, 학생처, 기획처(명칭 변경)
2006. 12. 29 국가위기관리연구소 설치
2007. 2. 21 우암연구소 설치
2007. 4. 17 공학교육연구센터→공학교육혁신센터(명칭 변경)
2007. 6. 14 양성평등상담소 설치
2008. 1. 3 e-Learning센터, 사범대학부설교육매체센터 폐지 → 교수학습지원센터 설치
2008. 2. 29 자료관→기록관(명칭 변경)
2008. 4. 29 러시아연구소→러시아·알타이지역연구소(명칭 변경)
2008. 7. 22 한의약연구소, 지속가능경영연구소 폐지
2008. 9. 1 법학전문대학원 설치 인가
2008. 12. 17 그린에너지연구소 설치
2009. 1. 1 학내 조직개편 : 입학장학과 → 입학관리과, 기획과 → 기획평가과(명칭 변경), 대외협력과(신설)
2009. 2. 4 국어생활연구소 폐지 → 국어문화원 설치
2009. 3. 1 사범대학중등교육연수원 → 사범대학교육연수원(명칭 변경)
2009. 3. 1 전자정보대학 신설
2009. 3. 1 법학전문대학원 설치
2009. 8. 7 입학관리본부 신설(입학관리과, 입학전형실)
2009. 8. 7 대학신문사 → 신문방송사(명칭 변경)
2009. 8. 7 천체물리연구소 설치
2010. 2. 12 충북대학교환경자원분석센터(학교기업) 설치
2010. 6. 9 IDEC 충북대지역센터 설치
2010. 7. 1 보건진료소 → 보건진료원(명칭 변경)
2010. 7. 1 학연산공동기술연구원 폐지(산학협력단 부속시설 편입)
2010. 8. 27 국제교육원 → 국제교류원(명칭 변경)

2010. 8. 27 기초교육원 설립
2010. 11. 12 인간심리연구소 설치
2011. 6. 20 의과대학 부속 의학교육실 설립
2011. 6. 20 법학전문대학원 부속 리걸클리닉센터 설립
2011. 6. 20 한국지방교육연구소 설치
2011. 11. 30 자율전공학부 신설
2011. 11. 30 융합학과군 신설
2012. 2. 29 교육인증원 설치
2012. 6. 13 사회봉사센터 설치
2012. 6. 27 노화연구소 설치
2012. 10. 16 의생명과학융합경영대학원 설립
2012. 10. 25 과학영재교육원 설치
2012. 11. 30 산학협력선도대학육성사업단 설치
2013. 6. 17 창업지원단 설치
2013. 11. 29 한·독 줄기세포 재생의학 국제공동연구소 설치
2014. 4. 10 생태환경독성연구소 설치
2014. 11. 1 학내 조직개편 : 학사과 → 학사지원과(명칭 변경), 기획평가과 → 기획과, 평가지원과(분리), 대외협력과 → 홍보부, 발전기금재단(분리), 경리과 → 재무과(명칭 변경), 입학관리본부 → 입학본부(명칭 변경), 종합인력개발원 → 취업지원본부(명칭 변경), 국제교류원 → 국제교류본부(명칭 변경)
2015. 2. 17 체육진흥관리위원회 → 체육진흥원(명칭변경)
인재등용원 → 인재양성원(명칭변경)
국가미래기술경영 연구소 신설
2015. 6. 23 건강센터 신설(보건진료원 → 건강센터 보건진료원, 취업지원본부 상담부 → 건강센터 학생생활상담소)
인권센터 신설
기초교육원 → 창의융합교육본부 신설
2015. 11. 30 행정대학원 폐지
세종국가정책대학원 설립 인가
2015. 12. 30 현장실습센터 신설
2016. 4. 6 교학부총장, 대외협력연구 부총장 신설
산학연구본부 신설
CBNU I&D GROUP신설
2016. 4. 29 기업정보화지원센터 → 빅데이터연구소(명칭 변경)

2016. 7. 7 대학원운영지원실 신설
대학창조일자리센터 신설
2016. 10. 10 유럽문화연구소 신설
중국학연구소 신설
2016. 11. 14 금융수학연구소→산업응용수학연구소(명칭 변경)
한·독 즐기세포·재생의학 연구소→즐기세포·재생의학 연구소(명칭 변경)

2. 조 직

가. 기구표

(2016. 11. 1. 기준)

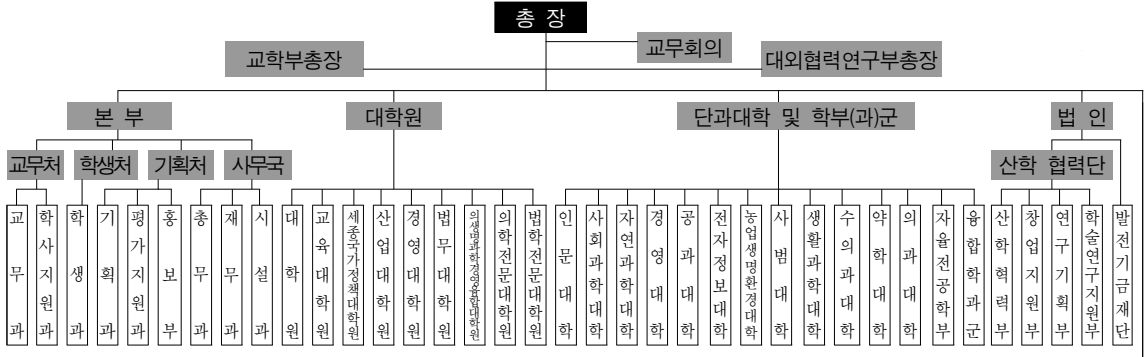

기관명	본부	대학원	단과대학 및 학부(과)군	부속시설			연구시설	법인	기타
				교육기본시설	지원시설 및 부속시설	단과대학(원) 부속시설			
기관수	3처 1국 8과 1부	9	15	1	32	15	7개 연구원 (41개 연구소)	2	학교기업 2 총장직속기구 2

나. 대학본부

연도 \ 구분	처	국	과	부
2016	3	1	8	1

다. 대학(원)

연도 \ 구분	단과대학		대학원		특수대학원		전문대학원	
	대학수	학과(부)수	석사과정 학과수	박사과정 학과수	대학원수	학과 (전공)수	대학원수	학과 (전공)수
2016	13	76	86	73	6	27	1	1

※ 계약학과 포함(학부의 산업계약학과, 자치행정학과, 테크노산업공학과/
대학원 석사과정의 전기전자반도체공학과, 정보보호경영학과, 비즈니스데이터융합학과, 첨단의학산업학과/
박사과정의 첨단의학산업학과)

라. 부속시설 등

연도 \ 구분	교육기본 시설	지원시설 및 부속시설	단과대학 부속시설	연구시설	법인	기타
2016	1	32	15	7개연구원 (41개연구소)	2	학교기업2 총장직속기구2

※ 기준일 : 2016. 11. 1

3. 교직원

가. 교원

(단위 : 명)

연도 \ 구분	전임교원				비전임교원							부설중 교교사	조교	합계
	교수	부교수	조교수	소계	명예 교수	초빙 교원	겸임 교원	기타 비전임	시간 강사	소계				
2016	계	545	127	84	756	218	87	70	107	505	987	(85)	148	1,891 (85)
	남	494	95	66	655	206	54	57	92	294	703	(33)	59	1,417 (33)
	여	51	32	18	101	12	33	13	15	211	284	(52)	89	474 (52)

※ 총장 제외
※ ()는 전체인원에 포함이 안됨

나. 직 원

(단위 : 명)

연 도	구 분	일반직						대학회계직	계약직	계
		행정직	기술직	연구직	전문 경력관	관리 운영직	소계			
2016	계	134	86	4	2	20	246	63	165	474
	남	76	75	2	2	19	174	17	43	234
	여	58	11	2	0	1	72	46	122	240

※ 계약직 : 2016년 고등교육통계 지침 의거 작성

※ 공로연수(10명), 휴직(14명) 현원에 포함

4. 학 생

가. 4. 1일자

(단위 : 명, %)

대학(원)	구 분	편제 정원 (A)	재 학 생(B)			휴 학 생			재 적 생			학생 총원율 (B/A)* 100
			남	여	계	남	여	계	남	여	계	
계		15,582	10,088	7,796	17,884	4,706	1,229	5,935	14,794	9,025	23,819	114.77
대 학		12,283	8,178	6,343	14,521	4,508	1,072	5,580	12,686	7,415	20,101	118.22
일반대학원(석사)		1,404	883	600	1,483	72	54	126	955	654	1,609	105.63
일반대학원(박사)		604	447	291	738	45	44	89	492	335	827	122.19
교 육 대 학 원		462	118	294	412	32	33	65	150	327	477	89.18
행 정 대 학 원		51	27	18	45	3	4	7	30	22	52	88.24
세종국가정책대학원		34	15	8	23	0	1	1	15	9	24	67.65
산 업 대 학 원		146	106	8	114	10	1	11	116	9	125	78.08
경 영 대 학 원		220	119	56	175	19	9	28	138	65	203	79.55
법 무 대 학 원		50	20	14	34	5	0	5	25	14	39	68.00
의생명과학경영융합 대 학 원		40	19	19	38	1	3	4	20	22	42	95.00
의 학 전 문 대 학 원		48	30	23	53	0	1	1	30	24	54	110.42
법 학 전 문 대 학 원		240	126	122	248	11	7	18	137	129	266	103.33

※ 대학원 통합과정은 박사과 포함

나. 10. 1일자

(단위 : 명, %)

대학원	구 분	편제 정원 (A)	재 학 생(B)			휴 학 생			재 적 생			학생 총원율 (B/A)* 100
			남	여	계	남	여	계	남	여	계	
계		15,582	9,525	7,462	16,987	4,759	1,217	5,976	14,284	8,679	22,963	109.02
대 학		12,283	7,731	6,077	13,808	4,555	1,068	5,623	12,286	7,145	19,431	112.42
일반대학원(석사)		1,404	877	580	1,457	76	62	138	953	642	1,595	103.77
일반대학원(박사)		604	410	271	681	49	41	90	459	312	771	112.75
교 육 대 학 원		462	113	288	401	28	27	55	141	315	456	86.80
행 정 대 학 원		51	15	11	26	3	1	4	18	12	30	50.98
세종국가정책대학원		34	15	9	24	0	0	0	15	9	24	70.59
산 업 대 학 원		146	111	9	120	12	1	13	123	10	133	82.19
경 영 대 학 원		220	72	46	118	15	6	21	87	52	139	53.64
법 무 대 학 원		50	12	10	22	8	0	8	20	10	30	44.00
의생명과학경영융합 대학원		40	16	19	35	2	2	4	18	21	39	87.50
의학전문대학원		48	30	24	54	0	0	0	30	24	54	112.50
법학전문대학원		240	123	118	241	11	9	20	134	127	261	100.42

※ 대학원 통합과정은 박사과 포함

5. 시 설

가. 토 지

(단위 : m²)

연 도	구 분	교지	학술림	부설학교	기 타	계
2016		968,691	24,455,391	30,735	576,178	26,030,995

※ 교지면적은 체육장, 농장, 약초원, 부속병원 포함

나. 교 사(校舍)

(단위 : m²)

연 도	구 분	교 육 기본시설	지원시설	연구시설	부속시설	기타시설	계
2016		256,394	81,506	33,066	36,286	50,273	457,525

※ 교지경계선내·외 포함

6. 재 정

(단위 : 백만원)

회 계 연 도	일반회계		기성회회계/ 대학회계		발전기금재단회계		산학협력단회계		계	
	세입	세출	세입	세출	세입	세출	세입	세출	세입	세출
2015	2,536	96,376	83,829	83,829	4,472	4,472	164,365	164,365	255,202	349,042
2016		103,955	172,588	172,588	4,744	4,744	136,618	136,618	313,950	417,905

※ 자료기준일 : 2016년도 예산

※ 일반회계 - 부설중고 예산 포함

7. 학술연구

(단위 : 건)

구 분 연 도	저·역서			논 문				
	저서	역서	계	한국연구 재단등재 (후보포함)	기타 국내발간일 반학술지	SCI급/ SCOPUS 학술지	기타 국제발간 일반학술지	계
2015	34.3	9.6	43.9	483.9	118.4	360.4	9.2	971.8

※ 자료기준일 : 2015. 1. 1 ~ 2015. 12. 31

8. 대학(원) 입학정원

(단위 : 명)

구 분	모집단위(학과)	2016년도 정원	
합 계		4,328	
대학 및 학부 (과) 군	소 계	2,850 <80>	
	인 문 대 학	9 모집단위(9 학과)	238
	사 회 과 학 대 학	5 모집단위(5 학과)	167
	자 연 과 학 대 학	7 모집단위(1 학부, 6 학과)	314
	경 영 대 학	3 모집단위(1 학부, 2 학과)	258
	공 과 대 학	10 모집단위(2 학부, 8 학과)	487
	전 자 정 보 대 학	5 모집단위(3 학부, 2 학과)	384
	농 업 생 명 환 경 대 학	8 모집단위(3 학부, 5 학과)	357
	사 범 대 학	13 모집단위(13 학과)	235
	생 활 과 학 대 학	5 모집단위(5 학과)	109
	수 의 과 대 학	1 모집단위(1 학과) (1 학과)	46 <46>
	약 학 대 학	2 모집단위(2 학과)	50
	의 과 대 학	2 모집단위(2 학과) (1 학과)	109 <34>
	자 율 전 공 학 부	1 모집단위(1 학부)	55
	융 합 학 과 군	2 모집단위(2 학과)	41
	대학원	소 계	1,478
대 학 원 (석 사) 학 연 산 협 동 과 정 학 과 간 협 동 과 정		5 계열 82 학과 17 기관 12 과정	702
대 학 원 (박 사) 학 연 산 협 동 과 정 학 과 간 협 동 과 정		5 계열 72 학과 17 기관 9 과정	302
교 육 대 학 원		19 전공	154
세 종 국 가 정 책 대 학 원		1 학과	34
산 업 대 학 원		4 학과	73
경 영 대 학 원		1 학과	88
법 무 대 학 원		1 학과	20
의생명과학경영융합대학원		1 학과	20
법 학 전 문 대 학 원		1 학과(전문석사)	70
		(학술박사)	5
		(전문박사)	10

※ < > 는 수의예과 · 의예과 정원

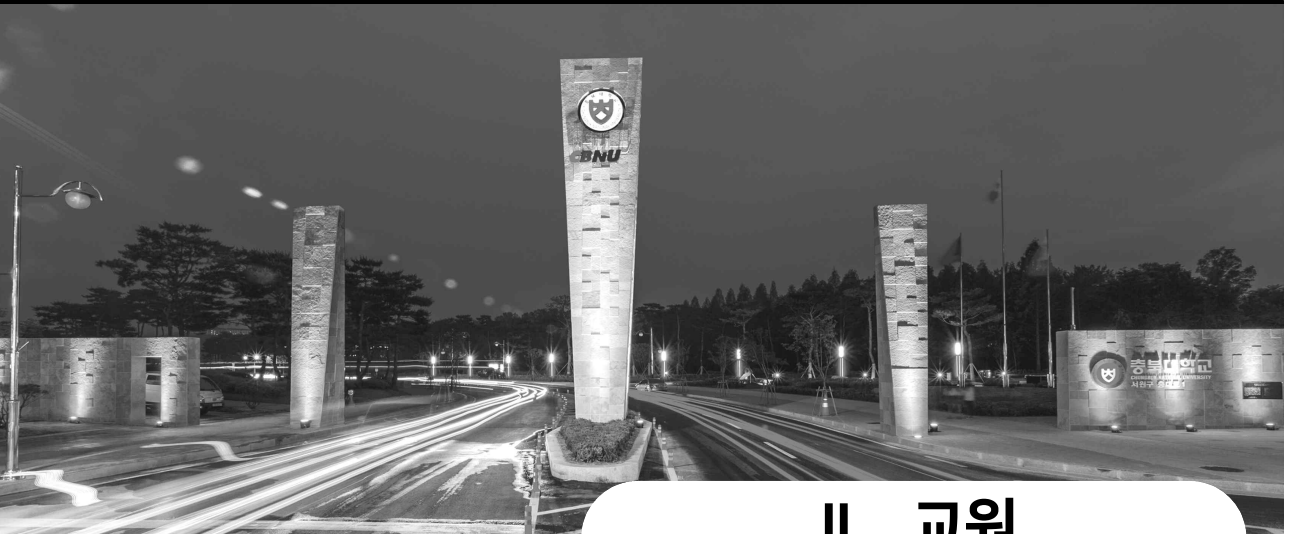

II. 교원

1. 교원 현황
2. 연령별 교원 현황
3. 전임교원 학위별 현황
4. 교원 법정정원 및 전임교원 확보율
5. 외국인 교원 현황

1. 교원 현황

(단위 : 명)

II
교
원

연 도	구 분	전임교원					비전임교원						조교	합계
		교수	부교수	조교수	전임강사	소계	명예교수	초빙교원	겸임교원	기타비전임	시간강사	소계		
2014	남	482	110	66		658	190	52	34	99	361	736	63	1,457
	여	43	33	21		97	11	30	12	20	236	309	85	491
	계	525	143	87		755	201	82	46	119	597	1,045	148	1,948
2015	남	488	103	67		658	190	41	37	97	333	698	63	1,419
	여	48	30	19		97	12	33	15	14	234	308	86	491
	계	536	133	86		755	202	74	52	111	567	1,006	149	1,910
2016	남	494	95	66		655	206	54	57	92	294	703	59	1,417
	여	51	32	18		101	12	33	13	15	211	284	89	474
	계	545	127	84		756	218	87	70	107	505	987	148	1,891
인 대	남	35	8	4		47	26	10	0	0	32	68	0	115
	여	8	2	2		12	2	6	0	0	29	37	9	58
	계	43	10	6		59	28	16	0	0	61	105	9	173
사 과 대	남	26	5	1		32	14	2	0	1	18	35	2	69
	여	2	2	1		5	2	0	0	0	11	13	3	21
	계	28	7	2		37	16	2	0	1	29	48	5	90
자 과 대	남	56	6	10		72	23	3	0	6	45	77	2	151
	여	4	1	3		8	2	2	0	0	23	27	11	46
	계	60	7	13		80	25	5	0	6	68	104	13	197
경 대	남	31	5	4		40	5	5	19	3	16	48	0	88
	여	0	1	1		2	0	0	0	1	4	5	4	11
	계	31	6	5		42	5	5	19	4	20	53	4	99
공 대	남	60	9	12		81	30	4	19	15	32	100	2	183
	여	0	1	0		1	0	1	4	0	6	11	11	23
	계	60	10	12		82	30	5	23	15	38	111	13	206
전 정 대	남	51	5	8		64	12	11	4	6	23	56	0	120
	여	1	1	1		3	0	4	0	0	4	8	10	21
	계	52	6	9		67	12	15	4	6	27	64	10	141
농 생 환 대	남	47	13	8		68	41	4	5	3	26	79	5	152
	여	0	2	0		2	0	1	0	1	12	14	7	23
	계	47	15	8		70	41	5	5	4	38	93	12	175
사 대	남	42	6	11		59	45	2	0	0	30	77	12	148
	여	7	3	0		10	2	2	0	0	27	31	3	44
	계	49	9	11		69	47	4	0	0	57	108	15	192

연도	구분	전임교원					비전임교원						조교	합계	
		교수	부교수	조교수	전임강사	소계	명예교수	초빙교원	겸임교원	기타비전임	시간강사	소계			
생과대	활학대학	남	0	1	0		1	0	0	2	0	2	4	0	5
		여	13	6	3		22	3	4	5	1	30	43	5	70
		계	13	7	3		23	3	4	7	1	32	47	5	75
수대의과	학	남	21	4	0		25	0	0	0	10	2	12	1	38
		여	1	0	0		1	0	0	0	0	2	2	1	4
		계	22	4	0		26	0	0	0	10	4	14	2	42
약대	학	남	16	0	1		17	7	1	0	15	1	24	1	42
		여	0	1	1		2	0	1	2	6	1	10	2	14
		계	16	1	2		19	7	2	2	21	2	34	3	56
의대	과	남	84	19	6		109	0	2	0	28	22	52	3	164
		여	13	9	6		28	0	3	0	6	15	24	5	57
		계	97	28	12		137	0	5	0	34	37	76	8	221
응학과	합	남	6	2	0		8	1	1	0	1	27	30	1	39
		여	0	0	0		0	0	0	0	0	12	12	1	13
		계	6	2	0		8	1	1	0	1	39	42	2	52
법학전문대	학	남	19	5	1		25	2	3	6	3	9	23	0	48
		여	2	3	0		5	0	0	2	0	6	8	3	16
		계	21	8	1		30	2	3	8	3	15	31	3	64
창의융합교육본부, 계약학과, 대학원등		남	0	7	0		7	0	6	2	1	9	18	2	27
		여	0	0	0		0	1	9	0	0	29	39	1	40
		계	0	7	0		7	1	15	2	1	38	57	3	67

※ 총장 제외

※ 본부 및 부속기관 조교 41명(여13명) 포함

2. 연령별 교원 현황

(단위 : 명)

직 명 \ 연 령		30세 이하	31-35	36-40	41-45	46-50	51-55	56-60	61세 이상	계
합 계		85	119	209	297	293	247	240	401	1,891
전 임 교 원	교 수	0	0	0	14	87	137	167	140	545
	부 교 수	0	1	16	48	46	12	3	1	127
	조 교 수	1	10	29	35	8	1			84
	소 계	1	11	45	97	141	150	170	141	756
비 전 임 교 원	명 예 교 수								218	218
	초 병 교 원	4	7	16	23	12	13	7	5	87
	겸 임 교 원		2	13	20	15	9	9	2	70
	기 타 비 전 임		6	22	23	21	15	11	9	107
	시 간 강 사	8	63	94	115	100	56	43	26	505
	소 계	12	78	145	181	148	93	70	260	987
조 교		72	30	19	19	4	4	0	0	148

3. 전임교원 학위별 현황

(단위 : 명)

구 분 대 학	학 위 별									합계
	박 사			석 사			학 사			
	남	여	계	남	여	계	남	여	계	
계	621	95	716	31	6	37	3		3	756
인 문 대 학	46	11	57	1	1	2				59
사 회 과 학 대 학	31	5	36	1		1				37
자 연 과 학 대 학	72	8	80							80
경 영 대 학	39	2	41	1		1				42
공 과 대 학	78		78	3	1	4				82
전 자 정 보 대 학	64	3	67							67
농업생명환경대학	67	2	69	1		1				70
사 범 대 학	59	10	69							69
생 활 과 학 대 학	1	22	23							23
수 의 과 대 학	25	1	26							26
약 학 대 학	17	2	19							19
의 과 대 학	92	24	116	15	4	19	2		2	137
융 합 학 과 군	1		1	7		7				8
법 학 전 문 대 학 원	22	5	27	2		2	1		1	30
창의융합교육본부 등	7		7							7

※ 총장 제외

4. 교원 법정정원 및 전임교원 확보율

가. 교원 법정정원

(단위 : 명)

구 분 계 열	학생현황						교원법정정원	
	학부		대학원		계			
	편제	재학생	편제	재학생	편제	재학생	편제 (A)	재학생 (B)
2014	12,570	14,919	5,210	4,960	17,780	19,879	886	990
2015	12,521	15,048	5,138	5,084	17,659	20,132	877	1,000
2016	12,283	14,435	5,092	5,020	17,375	19,455	860	965
인문사회	3,942	4,855	2,506	2,075	6,448	6,930	258	278
자연과학	3,723	4,137	1,044	1,302	4,767	5,439	239	272
공학	3,977	4,728	1,131	1,081	5,108	5,809	256	291
예체능	309	336	24	153	333	489	17	25
소계	11,951	14,056	4,705	4,611	16,656	18,667	770	866
의학	332	379	387	409	719	788	90	99

나. 전임교원 확보율

(단위 : 명, %)

구 분 계 열	전임교원현황					전임교원 확보율	
	교수	부교수	조교수	전임강사	계(C)	편제 (D=C/A)	재학생 (E=C/B)
2014	525	143	87		755	85.2	76.3
2015	536	133	86		755	86.1	75.5
2016	545	127	84		756	87.9	78.3
인문사회	158	48	22		228	88.4	82.0
자연과학	139	29	29		197	82.4	72.4
공학	121	19	22		162	63.3	55.7
예체능	10	3	2		15	88.2	60.0
소계	428	99	75		602	78.2	69.5
의학	117	28	9		154	171.1	155.6

※ 의학계열 : 수의학, 의학

5. 외국인 교원 현황

가. 국가별

(단위 : 명)

구분 국가별	전임교원								겸임 및 초빙교원								기타 비전임교원								계				
	교수		부교수		조교수		전임강사		교수		부교수		조교수		전임강사		교수		부교수		조교수		전임강사						
	남	여	남	여	남	여	남	여	남	여	남	여	남	여	남	여	남	여	남	여	남	여	남	여	남	여			
2014	3	1			1	1	2			12	5			1	1	1			2								19	11	
2015	2	1			2	5	2			9	6					1	1			1						18	12		
2016	2	1	3	3	3	1				12	6	1		2	1								2	1			25	13	
미 국	1		2	2						5	2																8	4	
캐 나 다	1									1	1																2	1	
독 일										1																	1		
프 랑 스										1	1																1	1	
러 시 아											1																	1	
중 국					1	1	1				1					1	1							1	1			3	5
기 타		1	1		2					4		1		1									1				10	1	

※ 객원교수는 초빙교원 "교수"로 분류, 시간강사는 제외함

나. 전공계열별

(단위 : 명)

구분 계열별	전임교원								겸임 및 초빙교원								기타 비전임교원								계				
	교수		부교수		조교수		전임강사		교수		부교수		조교수		전임강사		교수		부교수		조교수		전임강사						
	남	여	남	여	남	여	남	여	남	여	남	여	남	여	남	여	남	여	남	여	남	여	남	여	남	여			
2014	3	1			1	1	2			12	5			1	1	1			2								19	11	
2015	2	1			2	5	2			9	6					1	1			1						18	12		
2016	2	1	3	3	3	1				12	6	1		2	1								2	1			25	13	
인문사회	1		1	2	1	1				11	5													1			14	9	
자연과학			1	1	1									2									2				6	1	
공 학					1					1		1				1												3	1
예 체 능																													
의 학	1	1	1								1																2	2	

※ 객원교수는 초빙교원 "교수"로 분류, 시간강사는 제외함

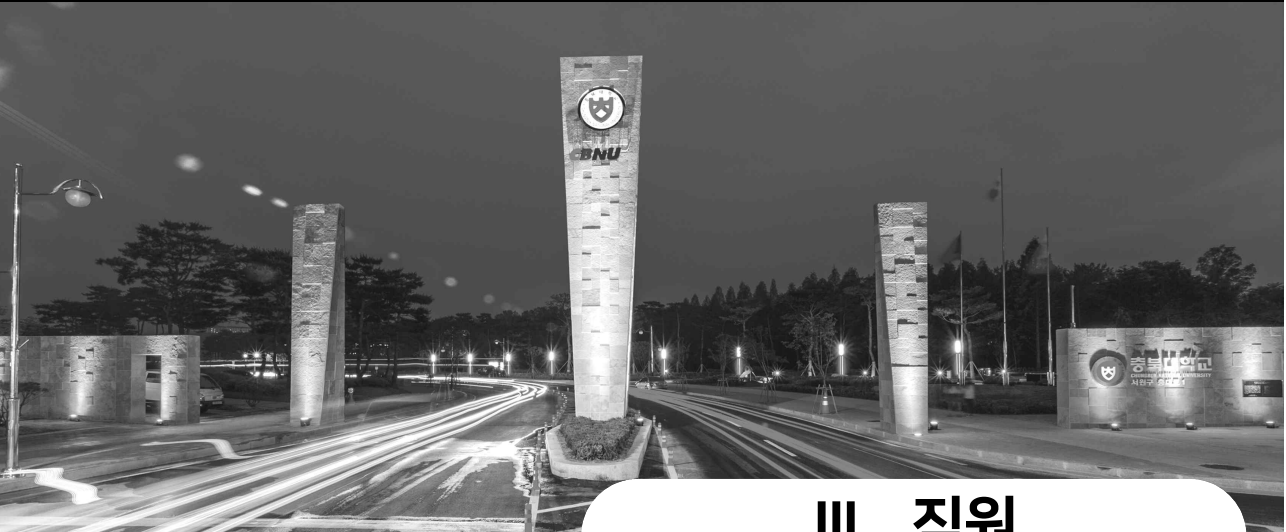

III. 직원

1. 직종별 인원
2. 기관별 인원
3. 직급별 인원
4. 연령별 인원
5. 직원 신분 변동
6. 직원 1인당 교육훈련 시간
7. 직원 1인당 교육훈련 비용

1. 직종별 인원

(단위 : 명)

연도	구분	일반직						대학 회계직	계약직	합계
		행정직	기술직	연구직	전문 경력관	관리 운영직	소계			
2014	남	77	64	2	2	44	189	17	34	240
	여	43	15	2		4	64	49	111	224
	계	120	79	4	2	48	253	66	145	464
2015	남	83	65	2	2	24	176	17	47	240
	여	48	10	2		3	63	48	112	223
	계	131	75	4	2	27	239	65	159	463
2016	남	76	75	2	2	19	174	17	43	234
	여	58	11	2	0	1	72	46	122	240
	계	134	86	4	2	20	246	63	165	474
본부	남	32	36			6	74	5	12	91
	여	26	3	1			30	13	22	65
	계	58	39	1		6	104	18	34	156
산협력단	남	4	1				5			5
	여						0	1		1
	계	4	1				5	1		6
단체	남	14	16	1	1	7	39	10	5	54
	여	7					7	24	4	35
	계	21	16	1	1	7	46	34	9	89
부시	남	18	18	1	1	1	39	1	23	63
	여	17	7	1		1	26	6	65	97
	계	35	25	2	1	2	65	7	88	160
부학	남	1	3				4		3	7
	여	3					3		29	32
	계	4	3				7		32	39
공로연수 등	남	7	1			5	13	1		14
	여	5	1				6	2	2	10
	계	12	2			5	19	3	2	24

※ 공로연수 등 : 공로연수 10명(행정직: 남 8명/기술직: 남 2명),

휴직 14명(행정직: 남 2명, 여 5명/기술직: 남,여 각1명, 대학회계직 남 1명, 여 2명, 계약직 여 2명)

※ 계약직 : 2016년 고등교육통계 인원으로 작성

Ⅲ · 직 · 원

2. 기관별 인원

(단위 : 명)

연 도	구 분	본 부	산학협력단	단과대학	부속시설	부설학교	공로연수 등	계
2014	남	96	10	57	63	6	8	240
	여	53	2	40	91	29	9	224
	계	149	12	97	154	35	17	464
2015	남	93	7	62	65	5	8	240
	여	56	2	39	83	32	11	223
	계	149	9	101	148	37	19	463
2016	남	91	5	54	63	7	14	234
	여	65	1	35	97	32	10	240
	계	156	6	89	160	39	24	474

※ 공로연수 등 : 공로연수 10명(행정직: 남 8명/기술직: 남 2명),
 휴직 14명(행정직: 남 2명, 여 5명/기술직: 남,여 각1명, 대학회계직 남 1명, 여 2명, 계약직 여 2명)
 ※ 계약직 : 2016년 고등교육통계 인원으로 작성

3. 직급별 인원

(단위 : 명)

직 급	구 분	일 반 직					대학 회계직	계약직	합계
		행정직	기술직	연구직	전문 경력관	관리 운영직			
2014	고위 공무원	1					1		
	4-5급	27	5				32		
	6-9급	105	61	4	2	48	220		
	계	133	66	4	2	48	253	66	145
2015	고위 공무원	1					1		
	4-5급	31	4				35		
	6-9급	99	71	4	2	27	203		
	계	131	75	4	2	27	239	65	159
2016	고위 공무원	1					1		
	4-5급	29	4				33		
	6-9급	104	82	4	2	20	212		
	계	134	86	4	2	20	246	63	165

※ 공로연수 등 : 공로연수 10명(행정직: 남 8명/기술직: 남 2명),
 휴직 14명(행정직: 남 2명, 여 5명/기술직: 남,여 각1명, 대학회계직 남 1명, 여 2명, 계약직 여 2명)
 ※ 계약직 : 2016년 고등교육통계 인원으로 작성

4. 연령별 인원

(단위 : 명)

연령	구분	일반직					대학 회계직	계약직	합계	
		행정직	기술직	연구직	전문 경력관	관리 운영직				소계
2016	25세 이하	1					1		10	11
	26-35	22	12				34	3	85	122
	36-45	36	27	4			67	7	28	102
	46-55	51	30			7	88	42	34	164
	56세 이상	24	17		2	13	56	11	8	75
	계	134	86	4	2	20	246	63	165	474
	평균	46.01	45.84	41.50	58.00	56.65	46.84	50.35	38.5	44.4

※ 공로연수 등 : 공로연수 10명(행정직: 남 8명/기술직: 남 2명),
 휴직 14명(행정직: 남 2명, 여 5명/기술직: 남, 여 각 1명, 대학회계직 남 1명, 여 2명, 계약직 여 2명)
 ※ 계약직 : 2016년 고등교육통계 인원으로 작성

5. 직원 신분 변동

(단위 : 명, %)

직 렬	구분	신규 채용	전입	전출	교내 전보	승진	휴직	복직	퇴직	계 (A)	정원 (B)	비율 (A/B)
2015	5	17	14	104	31	5	5	21	202	306	66.01	
2016	계	19	20	19	81	27	14	7	19	206	304	67.76
	일반직	19	20	19	65	27	12	6	16	184	238	77.31
	대학 회계직				16		2	1	3	22	66	33.33

※ 자료기준일 : 2015. 3. 1 ~ 2016. 2. 29
 ※ 조사대상 : 2014년 일반직(별정직, 기능직 포함), 기성회직으로 제한,
 2015~2016년 일반직, 대학회계직으로 제한
 ※ 정원기준일 : 2016. 2. 29.

6. 직원 1인당 교육훈련 시간

연 도		구 분	직원교육훈련총시간 (A)	직원수 (B)	직원1인당교육훈련시간 (C=A/B)	연간 기준시간
2014			21,671	274	79.09	130
2015	일반직		23,335	190	122.81	80
	일반직 (사무직군외)		1,397	25	55.88	10
	대학회계직 (사무직군)		3,642	47	77.48	30
	대학회계직 (사무직군외)		760	15	50.67	10

※ 자료기준일 : 2015. 1. 1 ~ 2015. 12. 31

※ 조사대상 : 일반직, 대학회계직으로 4급이상 공무원 및 신분변동자(신규, 전입, 전출, 휴직, 복직, 퇴직) 제외

7. 직원 1인당 교육훈련 비용

(단위 : 명, 천원)

연 도		구 분	직원교육비용총액 (A)	직원수 (B)	직원1인당교육비용 (C=A/B)
2014			268,282	274	979
2015			239,878	277	865

※ 자료기준일 : 2015. 1. 1. ~ 2015. 12. 31.

※ 조사대상 : 일반직, 대학회계직으로 4급이상 공무원 및 신분변동자(신규, 전입, 전출, 휴직, 복직, 퇴직) 제외

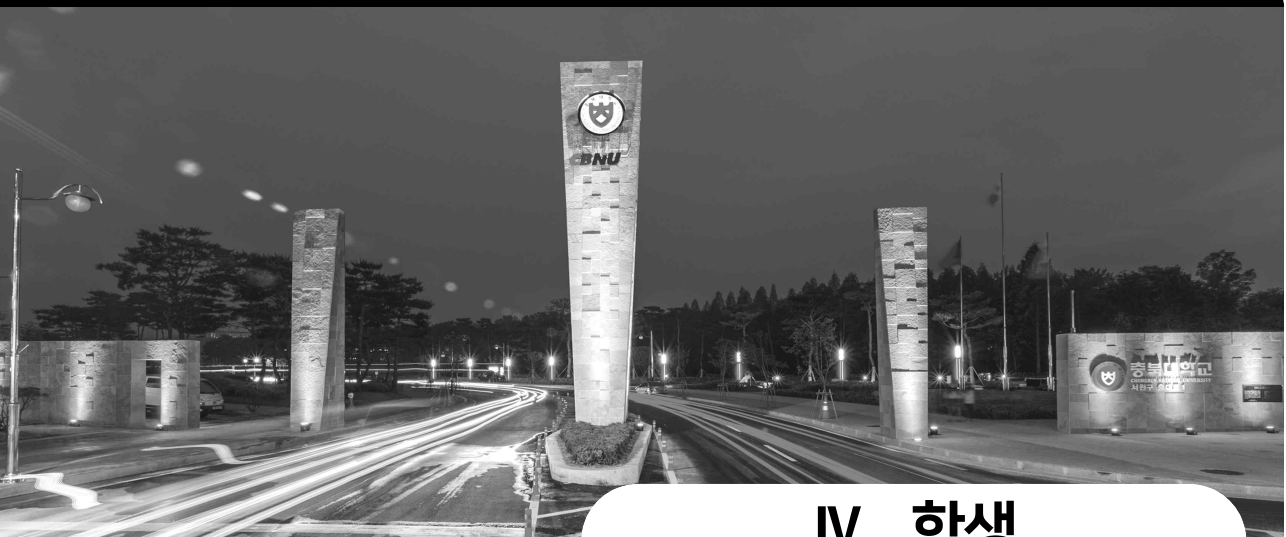

IV. 학생

1. 대학(원)별 학생 현황
2. 외국인 학생 현황
3. 중도탈락 학생 현황
4. 학생 등록 현황
5. 신입생 현황
6. 학위수여 현황
7. 취업 현황
8. 장학금 수혜 현황
9. 외국대학과의 교류 현황
10. 학생 동아리 현황
11. 계절수업 수강 현황
12. 공개강좌 개설 현황
13. R.O.T.C 현황

1. 대학(원)별 학생 현황

가-1. 대학(원) 총괄 (4. 1일자)

(단위 : 명, %)

대학(원)	구 분	편제 정원 (A)	재학생(B)			휴학생			재적생			학생총원율 (B/A*100)
			남	여	계	남	여	계	남	여	계	
2014	계	15,933	10,613	7,721	18,334	4,993	1,120	6,113	15,606	8,841	24,447	115.07
	대학	12,570	8,723	6,292	15,015	4,812	965	5,777	13,535	7,257	20,792	119.45
	대학원	3,363	1,890	1,429	3,319	181	155	336	2,071	1,584	3,655	98.71
2015	계	15,844	10,601	7,951	18,552	4,684	1,134	5,818	15,285	9,085	24,370	117.09
	대학	12,521	8,662	6,481	15,143	4,500	992	5,492	13,162	7,473	20,635	120.94
	대학원	3,323	1,939	1,470	3,409	184	142	326	2,123	1,612	3,735	102.59
2016	계	15,582	10,088	7,796	17,884	4,706	1,229	5,935	14,794	9,025	23,819	114.77
	대학	12,283	8,178	6,343	14,521	4,508	1,072	5,580	12,686	7,415	20,101	118.22
	대학원	3,299	1,910	1,453	3,363	198	157	355	2,108	1,610	3,718	101.94

※ 대학 편제정원은 4~6개년도 입학정원의 합

※ 대학원 편제정원(특수·전문대학원 포함)은 입학정원×수업연한

가-2. 대학(원) 총괄 (10. 1일자)

(단위 : 명, %)

대학(원)	구 분	편제 정원 (A)	재학생(B)			휴학생			재적생			학생총원율 (B/A*100)
			남	여	계	남	여	계	남	여	계	
2014	계	15,933	9,957	7,329	17,286	5,051	1,149	6,200	15,008	8,478	23,486	108.50
	대학	12,570	8,192	5,972	14,164	4,842	1,007	5,849	13,034	6,979	20,013	112.68
	대학원	3,363	1,765	1,357	3,122	209	142	351	1,974	1,499	3,473	92.85
2015	계	15,844	9,902	7,539	17,441	4,741	1,189	5,930	14,643	8,728	23,371	110.08
	대학	12,521	8,144	6,161	14,305	4,547	1,032	5,579	12,691	7,193	19,884	114.25
	대학원	3,323	1,758	1,378	3,136	194	157	351	1,952	1,535	3,487	94.37
2016	계	15,582	9,525	7,462	16,987	4,759	1,217	5,976	14,284	8,679	22,963	109.02
	대학	12,283	7,731	6,077	13,808	4,555	1,068	5,623	12,286	7,145	19,431	112.42
	대학원	3,299	1,794	1,385	3,179	204	149	353	1,998	1,534	3,532	96.36

※ 대학 편제정원은 4~6개년도 입학정원의 합

※ 대학원 편제정원은 입학정원×수업연한

나1. 대 학 (4. 1일자)

(단위 : 명, %)

대 학	구 분	편제 정원 (A)	재 학 생(B)			휴 학 생			재 적 생			학생총원율 (B/A*100)
			남	여	계	남	여	계	남	여	계	
대 학		12,283	8,178	6,343	14,521	4,508	1,072	5,580	12,686	7,415	20,101	118.22
인 문 대 학		1,057	470	799	1,269	280	184	464	750	983	1,733	120.06
국 어 국 문 학 과		132	54	122	176	33	19	52	87	141	228	
중 어 중 문 학 과		117	43	120	163	23	19	42	66	139	205	
영 어 영 문 학 과		131	61	122	183	22	31	53	83	153	236	
독 어 독 문 학 과		132	44	85	129	28	25	53	72	110	182	
불 어 불 문 학 과		117	35	104	139	20	23	43	55	127	182	
노 어 노 문 학 과		104	49	63	112	39	16	55	88	79	167	
철 학 과		115	75	62	137	38	21	59	113	83	196	
사 학 과		104	69	50	119	48	13	61	117	63	180	
고 고 미 술 사 학 과		105	40	71	111	26	16	42	66	87	153	
미 술 과 (동 양 화)		0	0	0	0	0	0	0	0	0	0	
미 술 과 (서 양 화)		0	0	0	0	1	0	1	1	0	1	
미 술 과 (조 소)		0	0	0	0	2	1	3	2	1	3	
미 술 과 (시각 디자인)		0	0	0	0	0	0	0	0	0	0	
사 회 과 학 대 학		728	518	527	1,045	330	101	431	848	628	1,476	143.54
사 회 학 과		131	63	95	158	56	16	72	119	111	230	
심 리 학 과		133	80	124	204	43	22	65	123	146	269	
행 정 학 과		134	97	116	213	71	24	95	168	140	308	
정 치 외 교 학 과		132	79	88	167	54	19	73	133	107	240	
경 제 학 과		198	181	90	271	106	20	126	287	110	397	
자 치 행 정 학 과		0	18	14	32	0	0	0	18	14	32	
자 연 과 학 대 학		1,361	782	729	1,511	512	165	677	1,294	894	2,188	111.02
수 학 과		147	101	77	178	47	11	58	148	88	236	
정 보 통 계 학 과		148	80	99	179	59	15	74	139	114	253	
물 리 학 과		172	131	50	181	80	12	92	211	62	273	
지 구 환 경 과 학 과		127	73	59	132	40	8	48	113	67	180	
화 학 과		198	92	120	212	74	46	120	166	166	332	
생 물 학 과		126	74	61	135	45	18	63	119	79	198	
미 생 물 학 과		105	50	66	116	47	23	70	97	89	186	
생 화 학 과		105	47	80	127	43	20	63	90	100	190	
천 문 우 주 학 과		127	84	44	128	60	12	72	144	56	200	
체 육 학 과		0	15	1	16	17	0	17	32	1	33	
생 명 과 학 부		106	35	72	107	0	0	0	35	72	107	

대학	구분	편제 정원 (A)	재학생(B)			휴학생			재적생			학생총원율 (B/A*100)
			남	여	계	남	여	계	남	여	계	
경영대학		1,092	812	687	1,499	508	150	658	1,320	837	2,157	137.27
경영학부		605	441	310	751	288	85	373	729	395	1,124	
국제경영학과		303	221	249	470	142	43	185	363	292	655	
경영정보학과		184	150	128	278	78	19	97	228	147	375	
테크노경영학과		0	0	0	0	0	3	3	0	3	3	
공과대학		2,137	1,881	685	2,566	1,091	114	1,205	2,972	799	3,771	120.07
토목공학부		500	487	66	553	286	16	302	773	82	855	
기계공학부		324	370	30	400	223	1	224	593	31	624	
화학공학과		160	132	75	207	68	13	81	200	88	288	
신소재공학과		160	141	59	200	83	13	96	224	72	296	
건축공학과		182	162	43	205	94	4	98	256	47	303	
안전공학과		157	125	48	173	94	8	102	219	56	275	
환경공학과		145	106	90	196	60	15	75	166	105	271	
공업화학학과		159	110	76	186	63	15	78	173	91	264	
도시공학과		183	114	79	193	68	19	87	182	98	280	
건축학과		167	115	87	202	51	10	61	166	97	263	
테크노산업공학과			19	32	51	1	0	1	20	32	52	
전자정보대학		1,553	1,459	417	1,876	824	62	886	2,283	479	2,762	120.80
전기공학부		240	275	45	320	144	4	148	419	49	468	
전자공학부		452	421	110	531	229	12	241	650	122	772	
정보통신공학부		404	339	104	443	184	33	217	523	137	660	
컴퓨터공학과(야간)		0	24	9	33	1	0	1	25	9	34	
컴퓨터공학과		156	146	40	186	111	2	113	257	42	299	
컴퓨터공학부		0	0	0	0	6	0	6	6	0	6	
소프트웨어학과		301	254	109	363	148	11	159	402	120	522	
전기전자컴퓨터공학부		0	0	0	0	1	0	1	1	0	1	
농업생명환경대학		1,530	1,023	766	1,789	618	137	755	1,641	903	2,544	116.93
식물자원학과		99	55	58	113	38	14	52	93	72	165	
축산학과		120	88	39	127	81	13	94	169	52	221	
산림학과		128	89	51	140	70	14	84	159	65	224	
지역건설공학과(야간)		0	28	9	37	3	0	3	31	9	40	
지역건설공학과		129	118	40	158	61	8	69	179	48	227	
환경생명화학학과		99	57	69	126	30	9	39	87	78	165	
특용식물학과		81	51	43	94	41	10	51	92	53	145	
원예학과		99	39	66	105	34	15	49	73	81	154	
바이오시스템공학과		128	108	34	142	69	3	72	177	37	214	

대 학	구 분	편제 정원 (A)	재 학 생(B)			휴 학 생			재 적 생			학생총원율 (B/A*100)
			남	여	계	남	여	계	남	여	계	
식 물 의 학 과		99	60	49	109	43	19	62	103	68	171	
목재·종이과학과		105	70	56	126	48	10	58	118	66	184	
농업경제학과		129	101	64	165	72	8	80	173	72	245	
응용생명공학부		86	48	39	87	0	0	0	48	39	87	
식물자원환경화학부		61	23	42	65	0	0	0	23	42	65	
식품생명·축산과학부		68	40	33	73	0	0	0	40	33	73	
식품생명공학과		99	48	74	122	28	14	42	76	88	164	
법 과 대 학		0	2	0	2	0	0	0	2	0	2	
법 학 부		0	2	0	2	0	0	0	2	0	2	
사 범 대 학		940	477	553	1,030	204	37	241	681	590	1,271	109.57
교 육 학 과		60	16	49	65	9	7	16	25	56	81	
국 어 교 육 과		100	49	67	116	17	4	21	66	71	137	
영 어 교 육 과		100	38	81	119	15	5	20	53	86	139	
역 사 교 육 과		60	28	37	65	11	0	11	39	37	76	
지 리 교 육 과		60	21	42	63	15	3	18	36	45	81	
사 회 교 육 과		60	23	43	66	10	4	14	33	47	80	
윤 리 교 육 과		60	26	39	65	11	4	15	37	43	80	
물 리 교 육 과		60	37	21	58	24	3	27	61	24	85	
화 학 교 육 과		60	30	42	72	12	3	15	42	45	87	
생 물 교 육 과		60	24	44	68	12	2	14	36	46	82	
지구과학교육과		60	33	31	64	14	1	15	47	32	79	
수 학 교 육 과		100	59	39	98	35	1	36	94	40	134	
체 육 교 육 과		100	80	18	98	16	0	16	96	18	114	
컴 퓨 터 교 육 과		0	13	0	13	3	0	3	16	0	16	
생 활 과 학 대 학		466	179	491	670	57	79	136	236	570	806	143.78
식 품 영 양 학 과		101	20	117	137	10	11	21	30	128	158	
아 동 복 지 학 과		105	20	118	138	4	17	21	24	135	159	
패션디자인정보학과		94	43	84	127	15	17	32	58	101	159	
주 거 환 경 학 과		83	28	92	120	11	15	26	39	107	146	
소 비 자 학 과		83	68	80	148	17	19	36	85	99	184	
주거환경·소비자학과		0	0	0	0	0	0	0	0	0	0	
수 의 과 대 학		276	196	114	310	10	5	15	206	119	325	112.32
수 의 예 과		92	56	37	93	6	2	8	62	39	101	
수 의 학 과		184	140	77	217	4	3	7	144	80	224	
약 학 대 학		200	119	94	213	6	0	6	125	94	219	106.50
약 학 과		0	0	0	0	0	0	0	0	0	0	

대 학	구 분	편제 정원 (A)	재 학 생(B)			휴 학 생			재 적 생			학생총원율 (B/A*100)
			남	여	계	남	여	계	남	여	계	
제 약 학 과		0	0	0	0	0	0	0	0	0	0	
약학과(2+4학제)		100	61	46	107	4	0	4	65	46	111	
제약학과(2+4학제)		100	57	46	103	2	0	2	59	46	105	
산 업 제 약 학 과		0	1	2	3	0	0	0	1	2	3	
의 과 대 학		456	192	265	457	28	11	39	220	276	496	100.22
의 예 과		98	44	28	72	0	1	1	44	29	73	
의 학 과		118	116	46	162	2	0	2	118	46	164	
간 호 학 과		240	32	191	223	26	10	36	58	201	259	
자 율 전 공 학 부		248	30	32	62	8	3	11	38	35	73	25.00
자 율 전 공 학 부		248	30	32	62	8	3	11	38	35	73	
응 합 학 과 군		239	38	184	222	32	24	56	70	208	278	92.89
조형예술학과(동양화)		51	7	47	54	7	3	10	14	50	64	
조형예술학과(서양화)		50	5	50	55	2	4	6	7	54	61	
조형예술학과(조소)		50	14	37	51	14	2	16	28	39	67	
디 자 인 학 과		58	12	50	62	9	15	24	21	65	86	
디지털정보융합학과		30	0	0	0	0	0	0	0	0	0	

나2. 대 학 (10. 1일자)

(단위 : 명, %)

대 학	구 분	편제 정원 (A)	재 학 생(B)			휴 학 생			재 적 생			학생총원율 (B/A*100)
			남	여	계	남	여	계	남	여	계	
대 학		12,283	7,731	6,077	13,808	4,555	1,068	5,623	12,286	7,145	19,431	112.42
인 문 대 학		1,057	441	751	1,192	280	173	453	721	924	1,645	112.77
국 어 국 문 학 과		132	58	112	170	32	24	56	90	136	226	
중 어 중 문 학 과		117	40	111	151	24	19	43	64	130	194	
영 어 영 문 학 과		131	61	121	182	20	25	45	81	146	227	
독 어 독 문 학 과		132	39	80	119	28	23	51	67	103	170	
불 어 불 문 학 과		117	29	97	126	20	21	41	49	118	167	
노 어 노 문 학 과		104	46	57	103	36	19	55	82	76	158	
철 학 과		115	68	61	129	40	13	53	108	74	182	
사 학 과		104	62	45	107	50	11	61	112	56	168	
고 고 미 술 사 학 과		105	38	67	105	28	17	45	66	84	150	
미 술 과 (동 양 화)		0	0	0	0	0	0	0	0	0	0	
미 술 과 (서 양 화)		0	0	0	0	1	0	1	1	0	1	
미 술 과 (조 소)		0	0	0	0	1	1	2	1	1	2	
미 술 과 (시각 디자인)		0	0	0	0	0	0	0	0	0	0	
사 회 과 학 대 학		728	523	514	1,037	315	103	418	838	617	1,455	142.45
사 회 학 과		131	69	88	157	51	22	73	120	110	230	
심 리 학 과		133	84	125	209	38	17	55	122	142	264	
행 정 학 과		134	102	110	212	69	31	100	171	141	312	
정 치 외 교 학 과		132	79	89	168	53	17	70	132	106	238	
경 제 학 과		198	171	88	259	104	16	120	275	104	379	
자 치 행 정 학 과		0	18	14	32	0	0	0	18	14	32	
자 연 과 학 대 학		1,361	709	685	1,394	537	176	713	1,246	861	2,107	102.42
수 학 과		147	88	69	157	55	16	71	143	85	228	
정 보 통 계 학 과		148	82	95	177	51	16	67	133	111	244	
물 리 학 과		172	117	46	163	84	14	98	201	60	261	
지 구 환 경 과 학 과		127	57	50	107	51	11	62	108	61	169	
화 학 과		198	91	120	211	70	41	111	161	161	322	
생 물 학 과		126	67	59	126	48	17	65	115	76	191	
미 생 물 학 과		105	50	67	117	45	17	62	95	84	179	
생 화 학 과		105	43	73	116	44	23	67	87	96	183	
천 문 우 주 학 과		127	65	39	104	75	16	91	140	55	195	
체 육 학 과		0	16	0	16	13	0	13	29	0	29	
생 명 과 학 부		106	33	67	100	1	5	6	34	72	106	

대학	구분	편제 정원 (A)	재학생(B)			휴학생			재적생			학생총원율 (B/A*100)
			남	여	계	남	여	계	남	여	계	
경영대학		1,092	748	635	1,383	505	145	650	1,253	780	2,033	126.65
경영학부		605	401	283	684	287	81	368	688	364	1,052	
국제경영학과		303	210	233	443	137	41	178	347	274	621	
경영정보학과		184	137	119	256	81	20	101	218	139	357	
테크노경영학과		0	0	0	0	0	3	3	0	3	3	
공과대학		2,137	1,771	656	2,427	1,111	110	1,221	2,882	766	3,648	113.57
토목공학부		500	454	67	521	293	12	305	747	79	826	
기계공학부		324	361	25	386	217	4	221	578	29	607	
화학공학과		160	126	72	198	68	17	85	194	89	283	
신소재공학과		160	123	50	173	97	15	112	220	65	285	
건축공학과		182	153	41	194	94	1	95	247	42	289	
안전공학과		157	119	41	160	94	11	105	213	52	265	
환경공학과		145	101	90	191	56	12	68	157	102	259	
공업화학과		159	104	72	176	65	12	77	169	84	253	
도시공학과		183	107	81	188	67	16	83	174	97	271	
건축학과		167	104	87	191	59	9	68	163	96	259	
테크노산업공학과		0	19	30	49	1	1	2	20	31	51	
전자정보대학		1,553	1,357	399	1,756	847	66	913	2,204	465	2,669	113.07
전기공학부		240	256	42	298	145	2	147	401	44	445	
전자공학부		452	388	100	488	245	18	263	633	118	751	
정보통신공학부		404	312	107	419	189	28	217	501	135	636	
컴퓨터공학과(야간)		0	24	9	33	1	0	1	25	9	34	
컴퓨터공학과		156	147	37	184	104	2	106	251	39	290	
컴퓨터공학부		0	0	0	0	1	0	1	1	0	1	
소프트웨어학과		301	230	104	334	161	16	177	391	120	511	
전기전자컴퓨터공학부		0	0	0	0	1	0	1	1	0	1	
농업생명환경대학		1,530	976	750	1,726	607	131	738	1,583	881	2,464	112.81
식물자원학과		99	57	53	110	36	19	55	93	72	165	
축산학과		120	84	37	121	76	12	88	160	49	209	
산림학과		128	91	54	145	62	10	72	153	64	217	
지역건설공학과(야간)		0	28	9	37	3	0	3	31	9	40	
지역건설공학과		129	118	45	163	56	3	59	174	48	222	
환경생명화학학과		99	49	67	116	30	8	38	79	75	154	
특용식물학과		81	50	38	88	38	12	50	88	50	138	
원예학과		99	38	69	107	32	12	44	70	81	151	

대 학	구 분	편제 정원 (A)	재 학 생(B)			휴 학 생			재 적 생			학생총원율 (B/A*100)
			남	여	계	남	여	계	남	여	계	
바이오시스템공학과		128	101	31	132	71	4	75	172	35	207	
식 물 의 학 과		99	55	49	104	44	18	62	99	67	166	
목재·종이과학과		105	65	52	117	46	10	56	111	62	173	
농업경제학과		129	96	63	159	72	7	79	168	70	238	
응용생명공학부		86	42	39	81	6	0	6	48	39	87	
식물자원환경화학부		61	18	38	56	5	4	9	23	42	65	
식품생명·축산과학부		68	37	33	70	3	0	3	40	33	73	
식품생명공학과		99	47	73	120	27	12	39	74	85	159	
생물자원생산학부		0	0	0	0	0	0	0	0	0	0	
법 과 대 학		0	0	0	0	0	0	0	0	0	0	
법 학 부		0	0	0	0	0	0	0	0	0	0	
사 법 대 학		940	470	536	1,006	198	40	238	668	576	1,244	107.02
교 육 학 과		60	16	48	64	7	6	13	23	54	77	
국 어 교 육 과		100	43	67	110	21	3	24	64	70	134	
영 어 교 육 과		100	38	75	113	13	7	20	51	82	133	
역 사 교 육 과		60	29	34	63	10	1	11	39	35	74	
지 리 교 육 과		60	19	41	60	16	3	19	35	44	79	
사 회 교 육 과		60	24	43	67	9	4	13	33	47	80	
윤 리 교 육 과		60	29	40	69	8	2	10	37	42	79	
물 리 교 육 과		60	38	21	59	23	3	26	61	24	85	
화 학 교 육 과		60	30	40	70	11	3	14	41	43	84	
생 물 교 육 과		60	23	41	64	12	5	17	35	46	81	
지구과학교육과		60	32	30	62	15	2	17	47	32	79	
수 학 교 육 과		100	56	39	95	38	1	39	94	40	134	
체 육 교 육 과		100	82	17	99	13	0	13	95	17	112	
컴퓨터교육과		0	11	0	11	2	0	2	13	0	13	
생활과학대학		466	174	474	648	62	73	135	236	547	783	139.06
식 품 영 양 학 과		101	18	113	131	11	12	23	29	125	154	
아 동 복 지 학 과		105	21	115	136	3	15	18	24	130	154	
패션디자인정보학과		94	36	82	118	21	19	40	57	101	158	
주 거 환 경 학 과		83	30	90	120	10	11	21	40	101	141	
소 비 자 학 과		83	69	74	143	17	16	33	86	90	176	
주거환경·소비자학과		0	0	0	0	0	0	0	0	0	0	
수 의 과 대 학		276	191	117	308	15	2	17	206	119	325	111.59
수 의 예 과		92	55	39	94	7	0	7	62	39	101	
수 의 학 과		184	136	78	214	8	2	10	144	80	224	

대 학 \ 구 분	편제 정원 (A)	재 학 생(B)			휴 학 생			재 적 생			학생총원율 (B/A*100)
		남	여	계	남	여	계	남	여	계	
약 학 대 학	200	119	93	212	6	1	7	125	94	219	106.00
약 학 과	0	0	0	0	0	0	0	0	0	0	
제 약 학 과	0	0	0	0	0	0	0	0	0	0	
약학과(2+4학제)	100	61	46	107	4	0	4	65	46	111	
제약학과(2+4학제)	100	57	45	102	2	1	3	59	46	105	
산 업 제 약 학 과	0	1	2	3	0	0	0	1	2	3	
의 과 대 학	456	189	264	453	31	12	43	220	276	496	99.34
의 예 과	98	43	28	71	1	1	2	44	29	73	
의 학 과	118	114	46	160	4	0	4	118	46	164	
간 호 학 과	240	32	190	222	26	11	37	58	201	259	
자 율 전 공 학 부	248	31	29	60	5	5	10	36	34	70	24.19
자 율 전 공 학 부	248	31	29	60	5	5	10	36	34	70	
융 합 학 과 군	239	32	174	206	36	31	67	68	205	273	86.19
조형예술학과(동양화)	51	8	42	50	5	7	12	13	49	62	
조형예술학과(서양화)	50	4	48	52	3	6	9	7	54	61	
조형예술학과(조소)	50	9	36	45	18	2	20	27	38	65	
디 자 인 학 과	58	11	48	59	10	16	26	21	64	85	
디지털정보융합학과	30	0	0	0	0	0	0	0	0	0	

다-1. 일반대학원[석사] (4. 1일자)

(단위 : 명, %)

대학원	구 분	편제 정원 (A)	재 학생(B)			휴 학생			재 적 생			학생총원율 (B/A*100)
			남	여	계	남	여	계	남	여	계	
대 학 원 (석 사)		1,404	883	600	1,483	72	54	126	955	654	1,609	105.63
국 어 국 문 학 과			4	8	12	0	1	1	4	9	13	
영 어 영 문 학 과			8	20	28	2	1	3	10	21	31	
독 어 독 문 학 과			0	0	0	0	0	0	0	0	0	
불 어 불 문 학 과			0	2	2	0	0	0	0	2	2	
중 어 중 문 학 과			1	2	3	0	3	3	1	5	6	
사 학 과			5	3	8	1	0	1	6	3	9	
철 학 과			3	2	5	0	0	0	3	2	5	
노 어 노 문 학 과			0	0	0	0	0	0	0	0	0	
고 고 미 술 사 학 과			8	14	22	2	1	3	10	15	25	
경 제 학 과			3	6	9	0	0	0	3	6	9	
행 정 학 과			1	4	5	0	2	2	1	6	7	
정 치 외 교 학 과			4	2	6	1	0	1	5	2	7	
심 리 학 과			19	32	51	1	2	3	20	34	54	
사 회 학 과			4	4	8	1	0	1	5	4	9	
회 계 학 과			1	2	3	0	0	0	1	2	3	
국 제 경 영 학 과			13	26	39	1	2	3	14	28	42	
경 영 학 과			14	11	25	4	1	5	18	12	30	
경 영 정 보 학 과			15	13	28	0	0	0	15	13	28	
정 보 보 호 경 영 학 과			11	5	16	0	0	0	11	5	16	
농 업 경 제 학 과			7	5	12	1	1	2	8	6	14	
법 학 과			6	4	10	1	1	2	7	5	12	
교 육 학 과			7	23	30	1	2	3	8	25	33	
수 학 교 육 과			1	2	3	0	0	0	1	2	3	
국 어 교 육 과			1	9	10	0	0	0	1	9	10	
과 학 교 육 과			6	3	9	1	0	1	7	3	10	
영 어 교 육 과			3	5	8	0	0	0	3	5	8	
사 회 교 육 과			1	1	2	0	0	0	1	1	2	
역 사 지 리 교 육 과			1	2	3	0	0	0	1	2	3	
주 거 환 경 학 과			0	1	1	0	1	1	0	2	2	
식 품 영 양 학 과			1	18	19	0	5	5	1	23	24	
패 션 디 자 인 정 보 학 과			1	2	3	0	0	0	1	2	3	
아 동 복 지 학 과			3	16	19	0	3	3	3	19	22	
소 비 자 학 과			3	7	10	0	0	0	3	7	10	
수 학 과			2	4	6	0	0	0	2	4	6	

대학원	구 분	편제 정원 (A)	재 학 생(B)			휴 학 생			재 적 생			학생충원율 (B/A*100)
			남	여	계	남	여	계	남	여	계	
물 리 학 과			10	1	11	0	0	0	10	1	11	
화 학 과			14	13	27	2	1	3	16	14	30	
생 물 학 과			8	3	11	1	1	2	9	4	13	
통 계 학 과			5	3	8	0	1	1	5	4	9	
미 생 물 학 과			8	18	26	0	0	0	8	18	26	
생 화 학 과			3	7	10	0	0	0	3	7	10	
지구 환경 과학과			11	2	13	1	0	1	12	2	14	
천 문 우 주 학 과			14	5	19	1	1	2	15	6	21	
농 학 과			12	7	19	1	1	2	13	8	21	
축 산 학 전 공			14	5	19	1	0	1	15	5	20	
산 림 학 과			8	5	13	3	1	4	11	6	17	
특 용 식 물 학 과			8	4	12	1	0	1	9	4	13	
바이오시스템공학과			4	0	4	0	1	1	4	1	5	
임 산 공 학 과			6	3	9	1	0	1	7	3	10	
농 화 학 과			6	7	13	4	0	4	10	7	17	
원 예 학 전 공			11	7	18	3	1	4	14	8	22	
농 생 물 학 과			12	10	22	2	1	3	14	11	25	
식 품 공 학 전 공			12	18	30	0	1	1	12	19	31	
지 역 건 설 공 학 과			11	2	13	0	0	0	11	2	13	
화 학 공 학 전 공			14	10	24	1	1	2	15	11	26	
토 목 공 학 과			22	2	24	1	0	1	23	2	25	
건 축 공 학 과			23	1	24	1	0	1	24	1	25	
재 료 공 학 과			8	0	8	2	0	2	10	0	10	
컴 퓨 터 공 학 과			1	0	1	1	0	1	2	0	2	
기 계 공 학 과			20	2	22	1	0	1	21	2	23	
안 전 공 학 과			18	3	21	0	0	0	18	3	21	
공 업 화 학 과			8	9	17	0	2	2	8	11	19	
토목시스템공학과			3	1	4	0	0	0	3	1	4	
정밀기계공학과			6	0	6	0	0	0	6	0	6	
전 기 공 학 전 공			19	2	21	2	0	2	21	2	23	
전 자 공 학 전 공			13	1	14	0	0	0	13	1	14	
전기전자반도체공학과			26	2	28	1	0	1	27	2	29	
정보통신공학전공			33	5	38	0	0	0	33	5	38	
전파통신공학전공			31	0	31	0	0	0	31	0	31	
제 어 로 봇 공 전 공			20	2	22	0	0	0	20	2	22	
반 도 체 공 학 전 공			11	0	11	2	0	2	13	0	13	
컴 퓨 터 과 학 전 공			27	2	29	0	0	0	27	2	29	

대학원	구 분	편제 정원 (A)	재 학 생(B)			휴 학 생			재 적 생			학생충원율 (B/A*100)
			남	여	계	남	여	계	남	여	계	
컴퓨터공학전공			11	0	11	1	0	1	12	0	12	
도시공학전공			11	9	20	1	0	1	12	9	21	
환경공학전공			14	8	22	0	0	0	14	8	22	
건축학과			6	1	7	0	0	0	6	1	7	
디지털정보융합학과			0	0	0	0	0	0	0	0	0	
비즈니스데이터 융합학과			8	6	14	0	0	0	8	6	14	
체육학과			2	1	3	0	0	0	2	1	3	
체육교육과			1	0	1	0	0	0	1	0	1	
조형예술학과			3	3	6	0	0	0	3	3	6	
의학과			40	13	53	3	0	3	43	13	56	
간호학과			0	17	17	0	1	1	0	18	18	
수의학과			45	31	76	5	1	6	50	32	82	
임상약학과			0	1	1	0	0	0	0	1	1	
첨단의약산업학과			5	1	6	0	0	0	5	1	6	
제약산업전공			29	27	56	6	0	6	35	27	62	
신약개발전공			30	27	57	0	2	2	30	29	59	
디자인학과			0	0	0	0	2	2	0	2	2	
빅데이터협동과정			16	6	22	1	1	2	17	7	24	
국제경영정보과학 협동과정			2	4	6	0	0	0	2	4	6	
의용생체공학협동과정			3	4	7	0	0	0	3	4	7	
정보산업공학협동과정			1	0	1	0	0	0	1	0	1	
바이오산업협동과정			3	3	6	1	1	2	4	4	8	
바이오정보기술협동과정			0	0	0	0	0	0	0	0	0	
문화재과학협동과정			4	3	7	2	1	3	6	4	10	
산림치유학협동과정			9	13	22	2	6	8	11	19	30	
보건생명융합협동과정			1	1	2	0	0	0	1	1	2	
정부재정회계협동과정			2	1	3	0	0	0	2	1	3	

다-2. 일반대학원[석사] (10. 1일자)

(단위 : 명, %)

대학원	구분	편제 정원 (A)	재 학생(B)			휴 학생			재 적 생			학생총원율 (B/A*100)
			남	여	계	남	여	계	남	여	계	
대 학 원 (석 사)		1,404	877	580	1,457	76	62	138	953	642	1,595	104
국 어 국 문 학 과			3	6	9	1	0	1	4	6	10	
영 어 영 문 학 과			12	19	31	1	1	2	13	20	33	
독 어 독 문 학 과			0	0	0	0	0	0	0	0	0	
불 어 불 문 학 과			0	3	3	0	0	0	0	3	3	
중 어 중 문 학 과			2	3	5	0	3	3	2	6	8	
사 학 과			3	3	6	2	0	2	5	3	8	
철 학 과			3	2	5	0	0	0	3	2	5	
노 어 노 문 학 과			2	1	3	0	0	0	2	1	3	
고 고 미 술 사 학 과			11	17	28	1	0	1	12	17	29	
경 제 학 과			4	4	8	0	1	1	4	5	9	
행 정 학 과			2	5	7	0	1	1	2	6	8	
정 치 외 교 학 과			5	1	6	1	0	1	6	1	7	
심 리 학 과			16	26	42	1	4	5	17	30	47	
사 회 학 과			5	5	10	1	0	1	6	5	11	
회 계 학 과			1	3	4	0	0	0	1	3	4	
국 제 경 영 학 과			14	29	43	1	2	3	15	31	46	
경 영 학 과			10	12	22	5	0	5	15	12	27	
경 영 정 보 학 과			16	13	29	2	0	2	18	13	31	
정 보 보 호 경 영 학 과			11	5	16	0	0	0	11	5	16	
농 업 경 제 학 과			4	4	8	1	1	2	5	5	10	
법 학 과			8	6	14	0	0	0	8	6	14	
교 육 학 과			5	19	24	1	3	4	6	22	28	
수 학 교 육 과			1	2	3	0	0	0	1	2	3	
국 어 교 육 과			3	13	16	0	0	0	3	13	16	
과 학 교 육 과			8	3	11	0	0	0	8	3	11	
영 어 교 육 과			3	5	8	0	0	0	3	5	8	
사 회 교 육 과			1	1	2	0	0	0	1	1	2	
역 사 지 리 교 육 과			2	1	3	0	0	0	2	1	3	
주 거 환 경 학 과			0	1	1	0	1	1	0	2	2	
식 품 영 양 학 과			1	17	18	0	6	6	1	23	24	
패 션 디 자 인 정 보 학 과			1	1	2	0	1	1	1	2	3	
아 동 복 지 학 과			3	13	16	0	5	5	3	18	21	
소 비 자 학 과			2	9	11	0	0	0	2	9	11	
수 학 과			2	3	5	0	1	1	2	4	6	

대학원	구 분	편제 정원 (A)	재 학 생(B)			휴 학 생			재 적 생			학생총원율 (B/A*100)
			남	여	계	남	여	계	남	여	계	
물 리 학 과			8	1	9	1	0	1	9	1	10	
화 학 과			15	12	27	1	0	1	16	12	28	
생 물 학 과			5	4	9	1	0	1	6	4	10	
통 계 학 과			3	2	5	1	0	1	4	2	6	
미 생 물 학 과			7	17	24	0	0	0	7	17	24	
생 화 학 과			2	5	7	0	0	0	2	5	7	
지구 환경 과학과			7	3	10	2	0	2	9	3	12	
천 문 우 주 학 과			11	5	16	3	0	3	14	5	19	
농 학 과			12	6	18	1	1	2	13	7	20	
축 산 학 전 공			16	5	21	0	0	0	16	5	21	
산 림 학 과			11	6	17	2	1	3	13	7	20	
특 용 식 물 학 과			8	4	12	1	0	1	9	4	13	
바이오시스템공학과			3	0	3	0	1	1	3	1	4	
임 산 공 학 과			5	3	8	1	0	1	6	3	9	
농 화 학 과			3	5	8	4	2	6	7	7	14	
원 예 학 전 공			12	7	19	2	0	2	14	7	21	
농 생 물 학 과			13	10	23	2	1	3	15	11	26	
식 품 공 학 전 공			11	13	24	1	2	3	12	15	27	
지 역 건 설 공 학 과			10	2	12	1	0	1	11	2	13	
화 학 공 학 전 공			18	6	24	0	2	2	18	8	26	
토 목 공 학 과			23	2	25	0	0	0	23	2	25	
건 축 공 학 과			22	3	25	2	0	2	24	3	27	
재 료 공 학 과			9	1	10	2	0	2	11	1	12	
컴 퓨 터 공 학 과			1	0	1	0	0	0	1	0	1	
기 계 공 학 과			21	3	24	2	0	2	23	3	26	
안 전 공 학 과			15	6	21	1	0	1	16	6	22	
공 업 화 학 과			8	10	18	0	1	1	8	11	19	
토목시스템공학과			4	0	4	0	1	1	4	1	5	
정 밀 기 계 공 학 과			5	0	5	0	0	0	5	0	5	
전 파 통 신 공 학 과			0	0	0	0	0	0	0	0	0	
전 기 공 학 전 공			22	1	23	1	1	2	23	2	25	
전 자 공 학 전 공			12	1	13	0	0	0	12	1	13	
전기전자반도체공학과			27	2	29	0	0	0	27	2	29	
정보통신공학전공			34	4	38	0	0	0	34	4	38	
전파통신공학전공			30	1	31	0	0	0	30	1	31	
제 어 로 봇 공 전 공			21	1	22	0	0	0	21	1	22	
반 도 체 공 학 전 공			11	0	11	0	0	0	11	0	11	

대학원	구분	편제 정원 (A)	재 학생(B)			휴 학생			재 적 생			학생총원율 (B/A*100)
			남	여	계	남	여	계	남	여	계	
컴퓨터과학전공			27	2	29	1	0	1	28	2	30	
컴퓨터공학전공			15	0	15	1	0	1	16	0	16	
환경공학전공			15	6	21	0	1	1	15	7	22	
도시공학전공			9	9	18	2	0	2	11	9	20	
건축학과			5	1	6	0	0	0	5	1	6	
디지털정보융합학과			0	0	0	0	0	0	0	0	0	
비즈니스데이터융합학과			7	5	12	0	0	0	7	5	12	
체육학과			2	1	3	0	0	0	2	1	3	
체육교육과			3	0	3	0	0	0	3	0	3	
조형예술학과			2	4	6	0	0	0	2	4	6	
의학과			35	10	45	3	1	4	38	11	49	
간호학과			0	17	17	0	1	1	0	18	18	
수의학과			41	29	70	4	2	6	45	31	76	
임상약학과			0	1	1	0	0	0	0	1	1	
제약산업전공			20	21	41	7	2	9	27	23	50	
신약개발전공			35	25	60	0	2	2	35	27	62	
첨단의약산업학과			4	1	5	0	0	0	4	1	5	
디자인학과			0	0	0	0	2	2	0	2	2	
빅데이터협동과정			18	7	25	1	1	2	19	8	27	
국제경영정보과학협동과정			3	4	7	0	1	1	3	5	8	
의용생체공학학과간협동과정			4	4	8	0	0	0	4	4	8	
정보산업공학학과간협동과정			1	0	1	0	0	0	1	0	1	
바이오산업학과간협동과정			4	2	6	1	1	2	5	3	8	
문화재과학학과간협동과정			3	3	6	4	2	6	7	5	12	
산림치유학과학과간협동과정			8	15	23	2	3	5	10	18	28	
보건의생명융합학과간협동과정			1	2	3	0	0	0	1	2	3	
정부재정회계협동과정			5	3	8	0	0	0	5	3	8	
미래사회융합협동과정			1	2	3	0	0	0	1	2	3	

라-1. 일반대학원[박사] (4. 1일자)

(단위 : 명, %)

대학원	구분	편제 정원 (A)	재 학생(B)			휴 학생			재 적 생			학생총원율 (B/A*100)
			남	여	계	남	여	계	남	여	계	
대 학 원 (박 사)		604	447	291	738	45	44	89	492	335	827	122.19
국 어 국 문 학 과			2	8	10	0	1	1	2	9	11	
영 어 영 문 학 과			2	3	5	0	0	0	2	3	5	
사 학 과			3	1	4	0	0	0	3	1	4	
철 학 과			1	2	3	0	1	1	1	3	4	
고 고 미술 사 학 과			2	2	4	3	0	3	5	2	7	
행 정 학 과			11	12	23	0	1	1	11	13	24	
심 리 학 과			2	2	4	0	4	4	2	6	8	
정 치 외 교 학 과			4	3	7	1	0	1	5	3	8	
경 제 학 과			3	1	4	0	1	1	3	2	5	
경 영 학 과			14	7	21	4	0	4	18	7	25	
회 계 학 과			1	1	2	0	0	0	1	1	2	
국 제 경 영 학 과			6	6	12	0	1	1	6	7	13	
경 영 정보 학 과			10	4	14	0	0	0	10	4	14	
농 업 경 제 학 과			2	0	2	1	0	1	3	0	3	
교 육 학 과			10	26	36	0	2	2	10	28	38	
국 어 교 육 과			5	19	24	0	4	4	5	23	28	
영 어 교 육 과			0	3	3	0	1	1	0	4	4	
윤 리 교 육 과			0	0	0	0	0	0	0	0	0	
아 동 복 지 학 과			0	24	24	0	3	3	0	27	27	
수 학 과			2	1	3	0	0	0	2	1	3	
물 리 학 과			6	2	8	1	0	1	7	2	9	
화 학 과			5	1	6	0	1	1	5	2	7	
생 물 학 과			3	1	4	0	0	0	3	1	4	
통 계 학 과			1	2	3	1	0	1	2	2	4	
미 생 물 학 과			3	7	10	1	0	1	4	7	11	
천 문 우 주 학 과			3	3	6	3	2	5	6	5	11	
전 자 계 산 학 과			0	0	0	0	0	0	0	0	0	
생 화 학 과			2	3	5	0	0	0	2	3	5	
지 구 환 경 과 학 과			5	1	6	1	1	2	6	2	8	
농 학 과			5	6	11	0	0	0	5	6	11	
산 림 학 과			6	0	6	1	0	1	7	0	7	
지 역 건 설 공 학 과			9	1	10	0	0	0	9	1	10	
특 용 식 물 학 과			1	1	2	0	0	0	1	1	2	
임 산 공 학 과			1	1	2	1	0	1	2	1	3	

대학원	구분	편제 정원 (A)	재 학생(B)			휴 학생			재 적 생			학생총원율 (B/A*100)
			남	여	계	남	여	계	남	여	계	
사 회 교 육 과			1	1	2	0	1	1	1	2	3	
수 학 교 육 과			0	0	0	0	0	0	0	0	0	
과 학 교 육 과			1	0	1	0	0	0	1	0	1	
패션디자인정보학과			0	2	2	0	0	0	0	2	2	
주 거 환 경 학 과			0	1	1	0	0	0	0	1	1	
식 품 영 양 학 과			0	2	2	0	0	0	0	2	2	
소 비 자 학 과			0	0	0	0	0	0	0	0	0	
신 약 개 발 전 공			11	10	21	1	2	3	12	12	24	
제 약 산 업 전 공			22	13	35	0	2	2	22	15	37	
축 산 학 전 공			7	3	10	0	0	0	7	3	10	
농 화 학 과			5	4	9	0	0	0	5	4	9	
원 예 학 전 공			3	9	12	0	0	0	3	9	12	
농 생 물 학 과			5	2	7	1	1	2	6	3	9	
바이오시스템공학과			3	0	3	0	0	0	3	0	3	
식 품 공 학 전 공			1	5	6	0	0	0	1	5	6	
화 학 공 학 전 공			6	1	7	0	0	0	6	1	7	
토 목 공 학 과			30	0	30	3	0	3	33	0	33	
건 축 공 학 과			20	0	20	3	0	3	23	0	23	
재 료 공 학 과			3	1	4	0	0	0	3	1	4	
컴 퓨 터 공 학 과			4	0	4	0	0	0	4	0	4	
기 계 공 학 과			6	0	6	1	0	1	7	0	7	
안 전 공 학 과			14	0	14	0	0	0	14	0	14	
공 업 화 학 과			2	1	3	4	0	4	6	1	7	
정밀기계공학과			6	0	6	1	0	1	7	0	7	
토목시스템공학과			4	0	4	0	0	0	4	0	4	
전 기 공 학 전 공			7	0	7	2	0	2	9	0	9	
전 자 공 학 전 공			11	0	11	1	0	1	12	0	12	
정보통신공학전공			7	3	10	0	0	0	7	3	10	
전파통신공학전공			8	2	10	0	0	0	8	2	10	
제어로봇공학전공			3	0	3	0	0	0	3	0	3	
반도체공학전공			2	0	2	0	0	0	2	0	2	
컴퓨터과학전공			9	1	10	0	0	0	9	1	10	
컴퓨터공학전공			1	0	1	0	0	0	1	0	1	
환 경 공 학 전 공			11	2	13	1	1	2	12	3	15	
도 시 공 학 전 공			11	7	18	2	1	3	13	8	21	
디지털정보융합학과			0	0	0	0	0	0	0	0	0	
의 학 과			26	19	45	2	4	6	28	23	51	

대학원 구분	편제 정원 (A)	재 학생(B)			휴 학생			재 적 생			학생총원율 (B/A*100)
		남	여	계	남	여	계	남	여	계	
간 호 학 과		0	7	7	0	0	0	0	7	7	
수 의 학 과		18	10	28	0	5	5	18	15	33	
첨단의약산업학과		1	0	1	0	0	0	1	0	1	
체 육 학 과		5	0	5	0	0	0	5	0	5	
체 육 교 육 과		0	1	1	0	0	0	0	1	1	
빅데이터협동과정		7	1	8	2	0	2	9	1	10	
의용생체공학 학과간협동과정		5	2	7	0	0	0	5	2	7	
정보산업공학학 과간협동과정		2	0	2	0	0	0	2	0	2	
바이오산업학과간 협 동 과 정		2	2	4	0	0	0	2	2	4	
바이오정보기술학과 간 협 동 과 정		0	0	0	1	0	1	1	0	1	
합성생물학과간 협 동 과 정		1	0	1	0	0	0	1	0	1	
문화재과학학과간 협 동 과 정		8	5	13	0	0	0	8	5	13	
산림치유학과간 협 동 과 정		8	17	25	2	4	6	10	21	31	
보건생명융합학과 간 협 동 과 정		6	3	9	0	0	0	6	3	9	
정부재정회계 협 동 과 정		4	0	4	0	0	0	4	0	4	

라-2. 일반대학원[박사] (10. 1일자)

(단위 : 명, %)

대학원	구분	편제 정원 (A)	재 학생(B)			휴 학생			재 적 생			학생총원율 (B/A*100)
			남	여	계	남	여	계	남	여	계	
대 학 원 (박 사)		604	410	271	681	49	41	90	459	312	771	112.75
국 어 국 문 학 과			2	7	9	0	0	0	2	7	9	
영 어 영 문 학 과			2	3	5	0	1	1	2	4	6	
사 학 과			4	1	5	0	0	0	4	1	5	
철 학 과			1	1	2	0	1	1	1	2	3	
고 고 미술 사 학 과			1	1	2	2	1	3	3	2	5	
행 정 학 과			6	10	16	1	1	2	7	11	18	
심 리 학 과			1	2	3	0	3	3	1	5	6	
정 치 외 교 학 과			2	3	5	2	0	2	4	3	7	
경 제 학 과			2	1	3	1	1	2	3	2	5	
경 영 학 과			9	6	15	4	0	4	13	6	19	
회 계 학 과			1	2	3	0	0	0	1	2	3	
국 제 경 영 학 과			5	6	11	0	0	0	5	6	11	
경 영 정보 학 과			9	4	13	0	0	0	9	4	13	
농 업 경 제 학 과			1	0	1	1	0	1	2	0	2	
교 육 학 과			11	23	34	0	4	4	11	27	38	
국 어 교 육 과			8	21	29	0	2	2	8	23	31	
영 어 교 육 과			0	3	3	0	1	1	0	4	4	
사 회 교 육 과			1	1	2	0	1	1	1	2	3	
윤 리 교 육 과			0	0	0	0	0	0	0	0	0	
아 동 복 지 학 과			0	18	18	0	3	3	0	21	21	
수 학 과			3	1	4	0	0	0	3	1	4	
물 리 학 과			6	3	9	1	0	1	7	3	10	
화 학 과			6	1	7	0	1	1	6	2	8	
생 물 학 과			3	2	5	0	0	0	3	2	5	
통 계 학 과			0	2	2	2	0	2	2	2	4	
미 생 물 학 과			3	6	9	0	0	0	3	6	9	
천 문 우 주 학 과			2	4	6	4	0	4	6	4	10	
생 화 학 과			2	3	5	0	0	0	2	3	5	
지 구 환 경 과 학 과			5	1	6	1	0	1	6	1	7	
농 학 과			4	4	8	0	0	0	4	4	8	
산 림 학 과			6	0	6	2	0	2	8	0	8	
지 역 건 설 공 학 과			9	0	9	0	0	0	9	0	9	
임 산 공 학 과			1	1	2	1	0	1	2	1	3	
특 용 식 물 학 과			4	0	4	0	1	1	4	1	5	

대학원	구분	편제 정원 (A)	재 학생(B)			휴 학생			재 적 생			학생총원율 (B/A*100)
			남	여	계	남	여	계	남	여	계	
수 학 교 육 과			0	0	0	0	0	0	0	0	0	
과 학 교 육 과			1	0	1	0	0	0	1	0	1	
패션디자인정보학과			0	2	2	0	0	0	0	2	2	
주 거 환 경 학 과			0	1	1	0	0	0	0	1	1	
식 품 영 양 학 과			0	4	4	0	0	0	0	4	4	
소 비 자 학 과			0	1	1	0	0	0	0	1	1	
제 약 산 업 전 공			19	13	32	1	2	3	20	15	35	
신 약 개 발 전 공			11	10	21	1	2	3	12	12	24	
축 산 학 전 공			6	1	7	0	0	0	6	1	7	
농 화 학 과			4	4	8	0	0	0	4	4	8	
원 예 학 전 공			2	9	11	0	1	1	2	10	12	
농 생 물 학 과			4	2	6	1	1	2	5	3	8	
식 품 공 학 전 공			1	5	6	0	0	0	1	5	6	
바이오시스템공학과			2	0	2	0	0	0	2	0	2	
토 목 공 학 과			27	0	27	2	0	2	29	0	29	
건 축 공 학 과			18	0	18	3	0	3	21	0	21	
재 료 공 학 과			3	1	4	0	0	0	3	1	4	
컴 퓨 터 공 학 과			2	0	2	0	0	0	2	0	2	
기 계 공 학 과			5	0	5	0	0	0	5	0	5	
안 전 공 학 과			13	0	13	0	0	0	13	0	13	
공 업 화 학 과			2	0	2	2	0	2	4	0	4	
정 밀 기 계 공 학 과			7	0	7	0	0	0	7	0	7	
토목시스템공학과			3	1	4	0	0	0	3	1	4	
전 기 공 학 전 공			7	0	7	2	0	2	9	0	9	
전 자 공 학 전 공			12	0	12	1	0	1	13	0	13	
정보통신공학전공			10	3	13	0	0	0	10	3	13	
전파통신공학전공			8	2	10	0	0	0	8	2	10	
제어로봇공학전공			3	0	3	0	0	0	3	0	3	
반도체공학전공			1	0	1	0	0	0	1	0	1	
컴퓨터과학전공			6	1	7	1	0	1	7	1	8	
컴퓨터공학전공			2	0	2	0	0	0	2	0	2	
화 학 공 학 전 공			6	0	6	0	0	0	6	0	6	
도 시 공 학 전 공			10	6	16	1	0	1	11	6	17	
환 경 공 학 전 공			9	2	11	2	1	3	11	3	14	
디지털정보융합학과			0	0	0	0	0	0	0	0	0	
의 학 과			27	17	44	2	3	5	29	20	49	
간 호 학 과			0	6	6	0	0	0	0	6	6	

대학원	구분	편제 정원 (A)	재 학생(B)			휴 학생			재 적 생			학생총원율 (B/A*100)
			남	여	계	남	여	계	남	여	계	
	수 의 학 과		15	10	25	1	5	6	16	15	31	
	첨단의약산업학과		0	0	0	0	0	0	0	0	0	
	체 육 학 과		4	0	4	0	0	0	4	0	4	
	체 육 교 육 과		1	1	2	0	0	0	1	1	2	
	의용생체공학 협동과정		4	2	6	0	0	0	4	2	6	
	정보산업공학 협동과정		1	0	1	0	0	0	1	0	1	
	바이오산업 협동과정		2	2	4	0	0	0	2	2	4	
	바이오정보기술 협동과정		0	0	0	1	0	1	1	0	1	
	문화재과학 협동과정		8	5	13	0	0	0	8	5	13	
	산림치유학 협동과정		7	15	22	2	4	6	9	19	28	
	보건생명융합 협동과정		6	3	9	0	0	0	6	3	9	
	합성생물학 협동과정		1	0	1	0	0	0	1	0	1	
	정부재정회계 협동과정		4	0	4	0	0	0	4	0	4	
	빅데이터협동과정		6	1	7	4	1	5	10	2	12	

마-1. 특수·전문대학원 (4. 1일자)

(단위 : 명, %)

대학원	구분	편제 정원 (A)	재 학생(B)			휴 학생			재 적 생			학생총원율 (B/A*100)
			남	여	계	남	여	계	남	여	계	
교육대학원(석사)		462	118	294	412	32	33	65	150	327	477	89.18
교육행정전공			2	4	6	0	0	0	2	4	6	
학교상담전공			10	50	60	0	2	2	10	52	62	
유아교육전공			0	19	19	0	1	1	0	20	20	
국어교육전공(계절제)			5	14	19	1	2	3	6	16	22	
국어교육전공(야간)			0	2	2	0	0	0	0	2	2	
영어교육전공			7	48	55	1	6	7	8	54	62	
역사교육전공			6	7	13	3	0	3	9	7	16	
지리교육전공			1	6	7	1	0	1	2	6	8	
일반사회교육전공			4	2	6	1	2	3	5	4	9	
윤리교육전공			6	7	13	2	0	2	8	7	15	
수학교육전공			13	19	32	3	4	7	16	23	39	
물리교육전공			4	2	6	0	0	0	4	2	6	
화학교육전공			3	8	11	0	0	0	3	8	11	
생물교육전공			2	4	6	0	1	1	2	5	7	
지구과학교육전공			4	1	5	1	2	3	5	3	8	
미술교육전공			2	30	32	1	3	4	3	33	36	
체육교육전공			44	10	54	18	1	19	62	11	73	
기계금속교육전공			0	0	0	0	0	0	0	0	0	
산업교육전공			0	0	0	0	0	0	0	0	0	
영양교육전공			0	11	11	0	3	3	0	14	14	
기술·가정교육전공			0	3	3	0	0	0	0	3	3	
외국어로서의 한국어교육전공			5	47	52	0	6	6	5	53	58	
행정대학원(석사)		51	27	18	45	3	4	7	30	22	52	88.24
행정학과			27	18	45	3	4	7	30	22	52	
세종국가정책대학원 (석사)		34	15	8	23	0	1	1	15	9	24	67.65
정책학과			15	8	23	0	1	1	15	9	24	
산업대학원(석사)		146	106	8	114	10	1	11	116	9	125	78.08
건설공학과			34	5	39	2	0	2	36	5	41	
공정공학과			20	3	23	4	0	4	24	3	27	
생산공학과			28	0	28	1	1	2	29	1	30	
전기전산공학과			24	0	24	3	0	3	27	0	27	

대학원	구 분	편제 정원 (A)	재 학 생(B)			휴 학 생			재 적 생			학생총원율 (B/A*100)
			남	여	계	남	여	계	남	여	계	
경영대학원(석사)		220	119	56	175	19	9	28	138	65	203	79.55
경 영 학 과			119	56	175	19	9	28	138	65	203	
법무대학원(석사)		50	20	14	34	5	0	5	25	14	39	68.00
법 학 과			20	14	34	5	0	5	25	14	39	
의생명과학경영 융합대학원(석사)		40	19	19	38	1	3	4	20	22	42	95.00
의생명과학경영융합 학 과			19	19	38	1	3	4	20	22	42	
의학전문대학원		48	30	23	53	0	1	1	30	24	54	110.42
의학과(전문석사)			30	23	53	0	1	1	30	24	54	
법학전문대학원		240	126	122	248	11	7	18	137	129	266	103.33
법학과(전문석사)			107	115	222	6	6	12	113	121	234	
법학과(학술박사)			7	3	10	3	1	4	10	4	14	
법학과(전문박사)			12	4	16	2	0	2	14	4	18	

※ 석·박사통합과정은 박사과정에 포함

마2. 특수·전문대학원 (10. 1일자)

(단위 : 명, %)

대학원	구분	편제 정원 (A)	재 학생(B)			휴 학생			재 적 생			학생총원율 (B/A*100)
			남	여	계	남	여	계	남	여	계	
교육대학원(석사)		462	113	288	401	28	27	55	141	315	456	86.80
교육행정전공			2	2	4	0	0	0	2	2	4	
학교상담전공			9	53	62	0	3	3	9	56	65	
유아교육전공			0	19	19	0	1	1	0	20	20	
국어교육전공(계절제)			5	15	20	2	1	3	7	16	23	
영어교육전공			7	46	53	0	3	3	7	49	56	
역사교육전공			5	5	10	3	2	5	8	7	15	
지리교육전공			1	4	5	1	0	1	2	4	6	
일반사회교육전공			5	2	7	1	1	2	6	3	9	
윤리교육전공			6	6	12	2	2	4	8	8	16	
수학교육전공			16	20	36	0	2	2	16	22	38	
물리교육전공			4	2	6	0	0	0	4	2	6	
화학교육전공			2	6	8	0	0	0	2	6	8	
생물교육전공			4	5	9	0	1	1	4	6	10	
지구과학교육전공			3	1	4	1	1	2	4	2	6	
미술교육전공			2	36	38	1	2	3	3	38	41	
체육교육전공			38	11	49	16	1	17	54	12	66	
기계금속교육전공			0	0	0	0	0	0	0	0	0	
상업교육전공			0	0	0	0	0	0	0	0	0	
영양교육전공			0	11	11	0	1	1	0	12	12	
기술·가정교육전공			0	3	3	0	0	0	0	3	3	
외국어로서의 한국어교육전공			4	41	45	1	6	7	5	47	52	
행정대학원(석사)		51	15	11	26	3	1	4	18	12	30	50.98
행정학과			15	11	26	3	1	4	18	12	30	
세종국가정책대학원 (석사)		34	15	9	24	0	0	0	15	9	24	70.59
정책학과			15	9	24	0	0	0	15	9	24	
산업대학원(석사)		146	111	9	120	12	1	13	123	10	133	82.19
건설공학과의			48	7	55	2	0	2	50	7	57	
공정공학과			17	2	19	5	0	5	22	2	24	
생산공학과			23	0	23	3	1	4	26	1	27	
전기전산공학과			23	0	23	2	0	2	25	0	25	

대학원	구 분	편제 정원 (A)	재 학 생(B)			휴 학 생			재 적 생			학생총원율 (B/A*100)
			남	여	계	남	여	계	남	여	계	
경영대학원(석사)		220	72	46	118	15	6	21	87	52	139	53.64
경 영 학 과			72	46	118	15	6	21	87	52	139	
법무대학원(석사)		50	12	10	22	8	0	8	20	10	30	44.00
법 학 과			12	10	22	8	0	8	20	10	30	
의생명과학경영 융합대학원(석사)		40	16	19	35	2	2	4	18	21	39	87.50
의생명과학경영융합 학 과			16	19	35	2	2	4	18	21	39	
의학전문대학원		48	30	24	54	0	0	0	30	24	54	112.50
의학과(전문석사)			30	24	54	0	0	0	30	24	54	
법학전문대학원		240	123	118	241	11	9	20	134	127	261	100.42
법학과(전문석사)			106	111	217	4	7	11	110	118	228	
법학과(학술박사)			7	3	10	3	1	4	10	4	14	
법학과(전문박사)			10	4	14	4	1	5	14	5	19	

※ 석·박사통합과정은 박사과정에 포함

2. 외국인 학생 현황

가. 국가별(대학)

(단위 : 명)

국가별	학위과정(대학)												어학 연수생		기타 연수생		합계		
	인문· 사회계		공학계		자연 과학계		예·체 능계		의학계		소계		남	여	남	여	남	여	계
	남	여	남	여	남	여	남	여	남	여	남	여							
2014	119	144	49	7	15	29	2	0	0	2	185	182	130	112	8	37	323	331	654
2015	135	180	42	11	20	36	2	4	0	2	199	233	198	143	3	26	400	402	802
2016	175	221	48	14	25	45	5	8	1	2	254	290	173	99	6	30	433	419	852
네 대 독 몽 미 일 중 르 베 캐 튀 프 핀 필 벨 말 카 우 즈 베 키 스 탄	팔 만 일 골 국 본 국 완 트 나 니 랑 란 리 라 레 자 즈	0	0	0	0	0	0	0	0	0	0	0	0	0	0	0	0	0	0
다	0	0	0	0	0	0	0	0	0	0	0	0	0	0	0	0	0	0	0
남	0	0	0	0	0	0	0	0	0	0	0	0	0	0	0	0	0	0	0
다	0	0	0	0	0	0	0	0	1	0	1	0	0	0	0	0	0	1	0
지	0	0	0	0	0	0	0	0	0	0	0	0	1	0	0	0	0	1	0
스	0	0	0	0	0	0	0	0	0	0	0	0	0	0	1	0	0	1	0
드	0	1	0	0	0	0	0	0	0	0	0	1	0	0	0	0	0	0	1
핀	0	1	0	0	0	0	0	0	0	0	0	1	0	0	0	0	0	0	1
루	0	0	0	0	0	0	0	0	0	0	0	0	0	0	2	2	2	2	4
시	0	0	0	0	0	0	0	0	0	0	0	0	0	0	0	0	5	0	5
아	0	0	0	0	0	0	0	0	0	0	0	0	0	0	0	3	0	3	3
스	0	0	0	0	0	0	0	0	0	0	0	0	0	0	0	0	0	0	0
탄	4	2	0	0	0	0	0	0	0	0	4	2	3	1	0	0	7	3	10

나. 유학형태별(대학)

(단위 : 명)

유학형태별	과 정 별								
	학위과정(대학)		어학연수		기타연수		계		
	남	여	남	여	남	여	남	여	계
2014	185	182	130	112	8	37	323	331	654
2015	199	233	198	143	3	26	400	402	802
2016	254	290	173	99	6	30	433	419	852
자비유학생	253	290	173	99	5	28	431	417	848
우리정부 초빙유학생	1	0	0	0	1	2	2	2	4
대학초청 유학생	0	0	0	0	0	0	0	0	0
자국정부 파견유학생	0	0	0	0	0	0	0	0	0
기타	0	0	0	0	0	0	0	0	0

다. 국가별(대학원)

(단위 : 명)

국가별	석사과정												박사과정												기타 연수생		합계			
	인문· 사회계		공학계		자연 과학계		예·체 능계		의학계		소계		인문· 사회계		공학계		자연 과학계		예·체 능계		의학계		소계							
	남	여	남	여	남	여	남	여	남	여	남	여	남	여	남	여	남	여	남	여	남	여	남	여	남	여	남	여	계	
2014	38	74	9	8	9	6	0	1	0	2	56	91	6	10	10	3	11	10	1	0	0	2	28	25	2	4	86	120	206	
2015	49	80	19	5	10	8	0	1	2	4	80	98	7	20	13	4	10	7	1	0	0	1	31	32	1	1	112	131	243	
2016	45	84	21	3	11	9	1	0	7	5	85	101	4	22	23	5	12	10	0	0	2	2	41	39	4	5	130	145	275	
가 나	0	0	0	0	0	0	0	0	0	0	0	0	0	0	1	0	0	0	0	0	0	0	1	0	0	0	1	0	1	
네 팔	0	0	1	0	1	0	0	0	0	0	2	0	0	0	0	0	0	0	0	0	0	0	0	0	0	0	2	0	2	
대 만	1	0	0	0	0	0	0	0	0	0	1	0	0	0	0	0	0	0	0	0	0	0	0	0	0	0	1	0	1	
레 바논	0	0	0	0	1	0	0	0	0	0	1	0	0	0	0	0	0	0	0	0	0	0	0	0	0	0	1	0	1	
루 마니아	0	0	0	0	0	0	0	0	0	0	0	0	1	0	0	0	0	0	0	0	0	0	0	0	1	0	0	1	1	
르 완다	0	0	2	0	0	0	0	0	0	0	2	0	0	0	0	0	0	0	0	0	0	0	0	0	0	0	2	0	2	
말레이시아	0	0	0	0	0	0	0	0	0	0	0	0	1	0	0	0	0	0	0	0	0	0	1	0	1	0	2	0	2	
모 로코	0	0	0	0	0	0	0	0	0	0	0	0	1	0	0	0	0	0	0	0	0	0	0	0	1	0	0	1	1	
모잠비크	0	0	0	0	0	0	0	0	0	1	0	1	0	0	0	0	0	0	0	0	0	0	0	0	0	0	0	1	1	
몽 골	0	7	0	0	0	1	0	0	0	1	0	9	0	0	1	1	0	0	0	0	0	0	1	1	0	0	1	10	11	
미 국	1	0	1	0	0	0	0	0	0	0	2	0	0	1	1	0	0	0	0	0	0	0	0	1	1	0	0	3	1	4
미얀마	0	0	0	0	1	0	0	0	0	0	1	0	0	0	0	0	0	0	0	0	0	0	0	0	0	0	1	0	1	
방글라데시	0	0	0	0	1	0	0	0	0	0	1	0	0	0	0	0	0	0	0	0	0	1	0	1	0	0	1	1	2	
베트남	0	1	0	0	1	1	0	0	3	0	4	2	0	0	2	0	2	1	0	0	0	0	4	1	0	0	8	3	11	
세네갈	1	0	0	0	0	0	0	0	0	0	1	0	0	0	0	0	0	0	0	0	0	0	0	0	0	0	1	0	1	
스리랑카	0	0	0	0	0	0	0	0	1	0	1	0	0	0	0	0	0	0	0	0	0	0	0	0	0	0	1	0	1	
아일랜드	1	0	0	0	0	0	0	0	0	0	1	0	0	0	0	0	0	0	0	0	0	0	0	0	0	0	1	0	1	
에티오피아	1	0	1	0	0	0	0	0	0	0	2	0	0	0	0	0	0	0	0	0	0	0	0	0	0	0	2	0	2	
영국	0	1	0	0	0	0	0	0	0	0	0	1	0	0	0	0	0	0	0	0	0	0	0	0	0	0	0	1	1	
우즈베키스탄	7	3	1	0	1	0	0	0	0	0	9	3	0	1	1	0	0	0	0	0	0	0	1	1	0	0	10	4	14	
우크라이나	0	0	0	0	0	0	0	0	0	0	0	0	0	0	1	0	0	0	0	0	0	0	1	0	0	0	1	0	1	
이집트	0	0	0	0	0	0	0	0	0	0	0	0	0	0	5	0	0	0	0	0	0	0	5	0	0	0	5	0	5	
인도	0	0	1	0	2	0	0	0	0	0	3	0	0	1	1	1	1	1	0	0	0	0	2	3	0	0	5	3	8	
일본	0	1	0	0	0	0	0	0	0	0	0	1	0	0	0	0	0	0	0	0	0	0	0	0	0	0	0	1	1	
중국	30	68	11	3	3	5	1	0	2	3	47	79	3	17	7	3	3	6	0	0	1	1	14	27	3	5	64	111	175	
캄보디아	2	0	2	0	0	1	0	0	0	0	4	1	0	0	0	0	3	1	0	0	0	0	3	1	0	0	7	2	9	
캐나다	0	1	0	0	0	0	0	0	0	0	0	1	0	0	0	0	0	0	0	0	0	0	0	0	0	0	0	1	1	
코스타리카	0	0	0	0	0	0	0	0	1	0	1	0	0	0	0	0	0	0	0	0	0	0	0	0	0	0	1	0	1	
키르기스스탄	1	0	0	0	0	0	0	0	0	0	1	0	0	0	0	0	1	0	0	0	0	0	1	0	0	0	2	0	2	
튀니지	0	1	0	0	0	0	0	0	0	0	0	1	0	0	0	0	0	0	0	0	0	0	0	0	0	0	0	1	1	
파키스탄	0	0	1	0	0	0	0	0	0	0	1	0	0	0	2	0	1	0	0	0	1	0	4	0	0	0	5	0	5	
팔레스타인	0	0	0	0	0	0	0	0	0	0	0	1	0	0	0	0	0	0	0	0	0	0	1	0	0	0	1	0	1	
페루	0	0	0	0	0	1	0	0	0	0	0	1	0	0	0	0	0	0	0	0	0	0	0	0	0	0	0	1	1	
필리핀	0	1	0	0	0	0	0	0	0	0	0	1	0	0	0	1	1	0	0	0	0	1	1	0	0	1	2	3		

※ 석·박사통합과정은 박사과정에 포함.

라. 유학형태별(대학원)

(단위 : 명)

유학형태별	과 정 별								
	석사과정		박사과정		기타연수		계		
	남	여	남	여	남	여	남	여	계
2014	56	91	28	25	2	4	86	120	206
2015	80	98	31	32	1	1	112	131	243
2016	85	101	41	39	4	5	130	145	275
자 비 유 학 생	71	92	33	33	4	5	108	130	238
우 리 정 부 초 빙 유 학 생	5	2	2	2	0	0	7	4	11
대 학 초 청 유 학 생	0	0	0	0	0	0	0	0	0
자 국 정 부 파 견 유 학 생	0	0	0	0	0	0	0	0	0
기 타	9	7	6	4	0	0	15	11	26

※ 석·박사통합과정은 박사과정에 포함.

3. 중도탈락 학생 현황

(단위 : 명, %)

대 학(원)	구 분	재적 학생수(A)	사유별 중도탈락 학생				중도탈락 학생비율 (B/A)*100	
			미등록	미복학	자퇴	기타		계(B)
	2013	24,265	91	181	339	24	635	2.62
	2014	24,373	85	223	365	25	698	2.86
	2015	24,359	85	184	405	17	691	2.84
	인 문 대 학	1,770	2	9	34	0	45	2.54
	사 회 과 학 대 학	1,443	4	7	12	1	24	1.66
	자 연 과 학 대 학	2,283	4	19	52	1	76	3.33
	경 영 대 학	2,230	4	5	26	2	37	1.66
	공 과 대 학	4,038	8	33	50	7	98	2.43
	전 자 정 보 대 학	2,834	5	17	52	3	77	2.72
	농업생명환경대학	2,599	5	13	32	2	52	2.00
	법 과 대 학	18	2	0	0	0	2	11.11
	사 범 대 학	1,267	1	2	24	0	27	2.13
	생 활 과 학 대 학	805	0	2	9	0	11	1.37
	수 의 과 대 학	321	0	0	5	0	5	1.56
	약 학 대 학	220	0	0	1	0	1	0.45
	의 과 대 학	454	1	0	4	0	5	1.10
	자 율 전 공 학 부	70	0	0	2	0	2	2.86
	융 합 학 과 군	283	1	1	6	0	8	2.83
	소 계	20,635	37	108	309	16	470	2.28
대 학 원	석 사	1,626	20	27	49	0	96	5.90
	박 사	810	11	18	18	0	47	5.80
	소 계	2,436	31	45	67	0	143	5.87
	교 육 대 학 원	463	9	17	8	0	34	7.34
	행 정 대 학 원	67	0	0	1	0	1	1.49
	세종국가정책대학원	-	-	-	-	-	-	-
	산 업 대 학 원	132	3	6	7	0	16	12.12
	경 영 대 학 원	207	3	4	2	1	10	4.83
	법 무 대 학 원	40	1	1	1	0	3	7.50
	의생명과학경영융합 대 학 원	36	1	3	6	0	10	27.78
	의 학 전 문 대 학 원	77	0	0	0	0	0	0.00
	법 학 전 문 대 학 원	266	0	0	4	0	4	1.50
	소 계	1,288	17	31	29	1	78	6.06

※ 자료기준일 : 2015. 3. 1 ~ 2016. 2. 29

※ 재적학생 : 2015. 4. 1 기준

※ 석·박사통합과정은 박사과정에 포함.

4. 학생 등록 현황

(단위 : 명, %)

구 분 대학(원)	대상인원(A) (A=B+C)		등록인원 (B)		미등록인원 (C)		등록률 (B/A*100)	
	당해연도 1학기	전년도 2학기	당해연도 1학기	전년도 2학기	당해연도 1학기	전년도 2학기	당해연도 1학기	전년도 2학기
2014	19,813	18,196	19,189	17,674	624	522	96.85	97.13
2015	20,321	18,635	19,411	18,009	910	626	95.52	96.64
2016	20,121	19,005	18,959	18,143	1,173	862	94.22	95.46
인 문 대 학	1,429	1,338	1,340	1,250	89	88	93.77	93.42
사 회 과 학 대 학	1,176	1,116	1,117	1,070	59	46	94.98	95.88
자 연 과 학 대 학	1,728	1,647	1,586	1,548	142	99	91.78	93.99
경 영 대 학	1,728	1,636	1,608	1,547	131	89	93.06	94.56
공 과 대 학	2,986	2,925	2,746	2,803	240	122	91.96	95.83
전 자 정보 대 학	2,168	1,974	2,006	1,881	162	93	92.53	95.29
농업생명환경대학	2,034	1,894	1,890	1,815	144	79	92.92	95.83
법 과 대 학	2	10	2	10	-	-	100.00	100.00
사 범 대 학	1,109	1,044	1,067	1,009	42	35	96.21	96.65
생 활 과 학 대 학	738	693	705	675	33	18	95.53	97.40
수 의 과 대 학	314	296	313	294	1	2	99.68	99.32
약 학 대 학	218	219	215	219	3	-	98.62	100.00
의 과 대 학	472	433	462	428	10	5	97.88	98.85
자 율 전 공 학 부	66	59	65	52	1	7	98.48	88.14
응 학 학 과 군	249	245	234	239	15	6	93.98	97.55
소 계	16,417	15,529	15,356	14,840	1,072	689	93.54	95.56
대 학 원	2,510	2,361	2,444	2,240	66	121	97.37	94.88
교 육 대 학 원	433	401	416	380	17	21	96.07	94.76
행 정 대 학 원	44	45	44	43	-	2	100.00	95.56
세종국기청채대학원	24	-	24	-	-	-	100.00	-
산 업 대 학 원	123	121	117	115	6	6	95.12	95.04
경 영 대 학 원	184	147	182	138	2	9	98.91	93.88
법 무 대 학 원	37	32	37	30	-	2	100.00	93.75
의생명과학경영융 합 대 학 원	38	37	36	33	2	4	94.74	89.19
의학전문대학원	53	76	53	76	-	-	100.00	100.00
법학전문대학원	258	256	250	248	8	8	96.90	96.88
소 계	3,704	3,476	3,603	3,303	101	173	97.27	95.02

5. 신입생 현황

가. 대 학

(단위 : 명, %)

대학별	구 분	입학 정원 (A)	정원내 모집인원 (B)	정원내 지원자 (C)	입학자			총원율 (D/A*100)	경쟁율 (C/B)
					정원내(D)	정원외	계		
	2014	3,045	3,045	21,386	3,040	337	3,377	99.84	7.02
	2015	3,002	3,006	25,065	3,003	279	3,282	100.03	8.34
	2016	2,785	2,789	24,127	2,784	264	3,048	99.96	8.65
인 문 대 학		238	240	1,959	239	29	268	100.42	8.16
국 어 국 문 학 과		30	30	269	30	4	34	100.00	8.97
중 어 중 문 학 과		27	27	180	27	4	31	100.00	6.67
영 어 영 문 학 과		29	29	208	29	6	35	100.00	7.17
독 어 독 문 학 과		30	30	219	29	2	31	96.67	7.30
불 어 불 문 학 과		27	28	194	28	2	30	103.70	6.93
노 어 노 문 학 과		23	23	153	23	2	25	100.00	6.65
철 학 과		25	26	234	26	2	28	104.00	9.00
사 학 과		23	23	285	23	5	28	100.00	12.39
고 고 미 술 사 학 과		24	24	217	24	2	26	100.00	9.04
사 회 과 학 대 학		167	167	2,031	166	33	199	99.40	12.16
사 회 학 과		29	29	341	29	5	34	100.00	11.76
심 리 학 과		31	31	470	31	7	38	100.00	15.16
행 정 학 과		32	32	333	32	9	41	100.00	10.41
정 치 외 교 학 과		30	30	318	30	5	35	100.00	10.60
경 제 학 과		45	45	569	44	7	51	97.78	12.64
자 연 과 학 대 학		314	314	2,537	314	14	328	100.00	8.08
수 학 과		33	33	272	33	2	35	100.00	8.24
정 보 통 계 학 과		34	34	241	34	2	36	100.00	7.09
물 리 학 과		40	40	379	40	2	42	100.00	9.48
지 구 환 경 과 학 과		28	28	227	28	2	30	100.00	8.11
화 학 과		45	45	367	45	2	47	100.00	8.16
생 명 과 학 부		106	106	786	106	3	109	100.00	7.42
천 문 우 주 학 과		28	28	265	28	1	29	100.00	9.46
경 영 대 학		258	258	1,811	257	32	289	99.61	7.02
경 영 학 부		140	140	953	139	6	145	99.29	6.81
국 제 경 영 학 과		72	72	455	72	14	86	100.00	6.32
경 영 정 보 학 과		46	46	403	46	12	58	100.00	8.76
공 과 대 학		487	487	3,802	487	43	530	100.00	7.81
토 목 공 학 부		120	120	735	120	4	124	100.00	6.13
기 계 공 학 부		75	75	795	75	5	80	100.00	10.60
화 학 공 학 과		37	37	345	37	3	40	100.00	9.32

대학별	구 분	입학 정원 (A)	정원내 모집인원 (B)	정원내 지원자 (C)	입학자			총원율 (D/A*100)	경쟁율 (C/B)
					정원내(D)	정원외	계		
신 소 재 공 학 과		37	37	313	37	4	41	100.00	8.46
건 축 공 학 과		41	41	300	41	4	45	100.00	7.32
안 전 공 학 과		34	34	236	34	3	37	100.00	6.94
환 경 공 학 과		34	34	281	34	6	40	100.00	8.26
공 업 화 학 과		36	36	227	36	4	40	100.00	6.31
도 시 공 학 과		42	42	300	42	5	47	100.00	7.14
건 축 학 과		31	31	270	31	5	36	100.00	8.71
전 자 정 보 대 학		384	385	3,665	384	29	413	100.00	9.52
전 기 공 학 부		60	60	642	60	4	64	100.00	10.70
전 자 공 학 부		113	113	980	112	5	117	99.12	8.67
정 보 통 신 공 학 부		95	95	931	95	4	99	100.00	9.80
컴 퓨 터 공 학 과		36	36	286	36	12	48	100.00	7.94
소 프 트 웨 어 학 과		80	81	826	81	4	85	101.25	10.20
농 업 생 명 환 경 대 학		357	358	3,320	357	35	392	100.00	9.27
산 림 학 과		29	29	253	28	2	30	96.55	8.72
지 역 건 설 공 학 과		30	30	343	30	11	41	100.00	11.43
바이 오 시 스템 공 학 과		29	29	251	29	3	32	100.00	8.66
목 재 · 증 이 과 학 과		24	24	297	24	3	27	100.00	12.38
식 물 자 원 환 경 화 학 부		61	61	482	61	4	65	100.00	7.90
식 품 생 명 · 축 산 과 학 부		68	68	518	68	4	72	100.00	7.62
응 용 생 명 공 학 부		86	86	789	86	2	88	100.00	9.17
농 업 경 제 학 과		30	31	387	31	6	37	103.33	12.48
사 범 대 학		235	235	2,153	235	13	248	100.00	9.16
교 육 학 과		15	15	140	15	1	16	100.00	9.33
국 어 교 육 과		25	25	229	25	2	27	100.00	9.16
영 어 교 육 과		25	25	319	25	1	26	100.00	12.76
역 사 교 육 과		15	15	334	15	1	16	100.00	22.27
지 리 교 육 과		15	15	165	15	1	16	100.00	11.00
사 회 교 육 과		15	15	117	15	1	16	100.00	7.80
윤 리 교 육 과		15	15	115	15	1	16	100.00	7.67
물 리 교 육 과		15	15	85	15	1	16	100.00	5.67
화 학 교 육 과		15	15	103	15	1	16	100.00	6.87
생 물 교 육 과		15	15	124	15	1	16	100.00	8.27
지 구 과 학 교 육 과		15	15	148	15	1	16	100.00	9.87
수 학 교 육 과		25	25	169	25	1	26	100.00	6.76
체 육 교 육 과		25	25	105	25	0	25	100.00	4.20
생 활 과 학 대 학		109	109	930	109	26	135	100.00	8.53
식 품 영 양 학 과		23	23	222	23	7	30	100.00	9.65

대학별	구 분	입학 정원 (A)	정원내 모집인원 (B)	정원내 지원자 (C)	입학자			총원율 (D/A*100)	경쟁율 (C/B)
					정원내(D)	정원외	계		
아 동 복 지 학 과		24	24	213	24	4	28	100.00	8.88
패 션 디 자 인 정 보 학 과		22	22	164	22	4	26	100.00	7.45
주 거 환 경 학 과		20	20	160	20	6	26	100.00	8.00
소 비 자 학 과		20	20	171	20	5	25	100.00	8.55
수 의 과 대 학		46	46	473	46	3	49	100.00	10.28
수 의 예 과		46	46	473	46	3	49	100.00	10.28
의 과 대 학		94	94	731	94	4	98	100.00	7.78
의 예 과		34	34	232	34	2	36	100.00	6.82
간 호 학 과		60	60	499	60	2	62	100.00	8.32
자 율 전 공 학 부		55	55	406	55	0	55	100.00	7.38
자 율 전 공 학 부		55	55	406	55	0	55	100.00	7.38
융 합 학 과 군		41	41	309	41	3	44	100.00	7.54
조 형 예 술 학 과 (동 양 화)		11	11	64	11	0	11	100.00	5.82
조 형 예 술 학 과 (서 양 화)		10	10	99	10	0	10	100.00	9.90
조 형 예 술 학 과 (조 소)		10	10	53	10	1	11	100.00	5.30
디 자 인 학 과		10	10	93	10	2	12	100.00	9.30

※ 모집인원은 입학정원과 전년도 미충원에 따른 이월인원을 합친 인원이므로 총원율이 100%를 넘을 수 있음

대학별	구 분	입학 정원 (A)	정원내 모집인원 (B)	정원내 지원자 (C)	입학자			총원율 (D/A*100)	경쟁율 (C/B)
					정원내(D)	정원외	계		
2015		50	50	342	50	4	54	100.00	6.84
2016		50	50	287	50	3	53	100.00	5.74
약 학 대 학		50	50	287	50	3	53	100.00	5.74
약 학 과 (2 + 4 학 제)		25	25	157	25	2	27	100.00	6.28
제 약 학 과 (2 + 4 학 제)		25	25	130	25	1	26	100.00	5.20
산 업 제 약 학 과									

나. 지역별 입학 현황

(단위 : 명)

연도	구분	서울	부산	대구	인천	광주	대전	울산	경기	강원	충북	충남	전북	전남	경북	경남	제주	세종	기타	계
2014	지원	1,389	222	442	664	265	2,294	119	3,928	688	7,114	1,623	914	430	1,664	595	140	115	210	22,816
	입학	181	22	54	88	20	276	12	627	79	1,266	222	57	41	239	70	19	16	88	3,377
2015	지원	1,541	206	625	823	345	3,053	110	4,884	930	7,179	2,140	1,108	616	2,017	599	171	173	165	26,685
	입학	186	15	66	91	18	257	11	626	60	1,187	231	67	47	237	54	23	20	86	3,282
2016	지원	2,019	246	656	737	406	2,862	141	4,788	853	6,618	1,641	1,178	573	1,859	586	180	181	179	25,703
	입학	193	28	64	79	32	263	23	560	101	1,038	154	90	43	216	47	21	16	80	3,048

※ 기타는 제외국민, 외국인 등 포함

※ 2014학년도 부터 세종특별자치시를 구분하여 작성

다. 졸업연도별 입학 현황

(단위 : 명, %)

연도	구분	당해연도 졸업생		재수생		검정고시		기타		계
		학생수	구성비율	학생수	구성비율	학생수	구성비율	학생수	구성비율	
2014	지원자	18,963	83.11	2,486	10.90	300	1.31	1,067	4.68	22,816
	입학자	2,633	77.97	446	13.21	34	1.01	264	7.82	3,377
2015	지원자	22,969	86.07	2,279	8.54	344	1.29	1,093	4.10	26,685
	입학자	2,575	78.46	390	11.88	65	1.98	252	7.68	3,282
2016	지원자	20,431	79.49	3,285	12.78	413	1.61	1,574	6.12	25,703
	입학자	2,306	75.66	427	14.01	58	1.90	257	8.43	3,048

※ 2011학년도 부터는 기타란을 추가분리하여 삼수생 이상으로 작성

※ 약학대학(2+4학제) 제외

라. 대학원

(단위 : 명, %)

대학원별	구 분	입학정원 (A)	지원자 (C)	입학자(D)			총원율 (B/A*100)
				정원내 (B)	정원외	계	
2014		1,502	2,427	1,364	145	1,509	90.81
2015		1,478	2,603	1,444	161	1,605	97.70
2016		1,478	2,524	1,343	138	1,481	90.87
일 반 대 학 원		1,004	1,534	944	135	1,079	94.02
대 학 원 (석 사)		702	1,036	654	99	753	93.16
대 학 원 (박 사)		302	498	290	36	326	96.03
특 수 대 학 원		389	482	314	2	316	80.72
교 육 대 학 원 (석 사)		154	245	140	-	140	90.91
행 정 대 학 원 (석 사)		-	-	-	-	-	-
세종국가정책대학원(석사)		34	31	24	-	24	70.59
산 업 대 학 원 (석 사)		73	71	53	2	55	72.60
경 영 대 학 원 (석 사)		88	80	62	-	62	70.45
법 무 대 학 원 (석 사)		20	20	15	-	15	75.00
의생명과학경영융합대학원(석사)		20	35	20		20	100.00
전 문 대 학 원		85	508	85	1	86	100.00
의학전문대학원(전문석사)		-	-	-	-	-	
법학전문대학원(전문석사)		70	492	72		72	102.86
법학전문대학원(학술박사)		5	6	4	1	5	80.00
법학전문대학원(전문박사)		10	10	9		9	90.00

※ 입학자는 최종입학 허가자임

※ 입학정원(A)은 해당년도 정원이며, 지원자(C) 및 입학자(D) 인원은 전년도 후기 입학전형 인원과 해당년도 정시 입학전형 인원을 합산한 인원임

※ 석·박사통합과정 인원은 박사과정 인원내 포함

※ 의학전문대학원은 2015학년도부터 입학정원폐지

6. 학위수여 현황

가. 학위수여 인원

(단위 : 명)

대 학(원)	구 분	전년도 8월				당해연도 2월			
		학사	석사	박사	계	학사	석사	박사	계
2014		684	302	89	1,075	2,397	659	116	3,172
2015		707	328	84	1,119	2,613	555	94	3,262
2016		745	259	73	1,077	2,774	634	97	3,505
학 부 (계)		745			745	2,774			2,774
인 문 대 학		85			85	211			211
사 회 과 학 대 학		57			57	158			158
자 연 과 학 대 학		65			65	303			303
경 영 대 학		147			147	247			247
공 과 대 학		156			156	622			622
전 자 정 보 대 학		86			86	357			357
농 업 생 명 환 경 대 학		86			86	342			342
법 과 대 학		5			5	9			9
사 범 대 학		26			26	188			188
생 활 과 학 대 학		26			26	124			124
수 의 과 대 학						43			43
약 학 대 학						53			53
의 과 대 학						70			70
융 합 학 과 군		6			6	47			47
연 계 전 공						(0)			
대 학 원 (계)			259	73	332		634	97	731
일 반 대 학 원			174	73	247		384	92	476
교 육 대 학 원			12		12		84		84
행 정 대 학 원			15		15				
세 종 국 가 정 책 대 학 원									
산 업 대 학 원			8		8		41		41
경 영 대 학 원			40		40		24		24
법 무 대 학 원			9		9		3		3
의 생 명 과 학 경 영 융 합 대 학 원			1		1		11		11
의 학 전 문 대 학 원							23		23
법 학 전 문 대 학 원							64	5	69

※ 학위수여 인원을 기준으로 작성함

나. 학위종별 현황

(단위 : 명)

대학(원)	구 분	학위종별	전년도 8월			당해연도 2월		
			학사	석사	박사	학사	석사	박사
2014			741	302	89	2,536	659	116
2015			707	328	84	2,613	555	94
2016			745	259	73	2,774	634	97
대 학 및 대 학 원	문 학	학	121	24	2	392	27	5
	철 학	학						
	교 육 학	학		4	8		12	8
	경 제 학	학	32	2	1	68	3	1
	행 정 학	학	17	1		28	3	1
	법 학	학	5			9	2	2
	정 치 학	학	5		3	38	3	1
	경 영 학	학	147	21	6	247	36	6
	이 학	학	75	16	11	357	43	10
	체 육 학	학	5	1	1	29	3	
	미 술 학	학	6	4		47	3	
	생 활 과 학	학	21	4	2	99	7	3
	공 학	학	251	42	21	1,000	132	30
	건 축 학	학	1	1		39	4	
	농 학	학	59	19	10	255	45	12
	약 학	학		22	2	53	27	8
	의 학	학		5	5	25	20	5
	수 의 학	학		8	1	43	14	
	위 기 관 리 학	학						
	간 호 학	학				45		
	소 계		745	174	73	2,774	384	92
교 육 대 학 원	교 육 학	학		12			84	
행 정 대 학 원	행 정 학	학		15				
세종국가정책대학원	정 책 학	학						
산 업 대 학 원	공 학	학		8			41	
경 영 대 학 원	경 영 학	학		40			24	
법 무 대 학 원	법 학	학		9			3	
의생명과학경영융합 대학원	법 학	학		1			11	
의학전문대학원	의 학	학					23	
법학전문대학원	법 학	학					64	5
	소 계			85			250	5

※ 학사학위는 조기졸업, 복수전공 및 연계전공을 포함하며, 부전공은 제외함.

다. 명예박사 학위수여 현황

구 분 학위종별	2009이전		2010		2011		2012		2013-2014		2015		2016		계
	내 국 인	외 국 인	내 국 인	외 국 인	내 국 인	외 국 인	내 국 인	외 국 인	내 국 인	외 국 인	내 국 인	외 국 인	내 국 인	외 국 인	
문 학 박 사	1	1													2
행정학박사	1	1					1								3
법 학 박 사		1									1				2
경제학박사	7		1	1											9
경영학박사	6	1	1								1				9
정치학박사	3				1										4
교육학박사	1	2	1												4
이 학 박 사	2														2
공 학 박 사	1										1				2
농 학 박 사	2														2
약 학 박 사	2		1										1		4
계	26	6	4	1	1		1				3		1		43

※ 자료기준일 : 당해학년도(단, 2013-2014학년도는 해당자 없음)

7. 취업 현황

가. 대 학

(단위 : 명, %)

학과명	구 분		취업대상 제외자					취업 대상자 (C=A-B)	취업자(D)					
			졸업자		진학자		기타		계(B)	건강보험DB 연계취업자		해외취업자		영농업증사자
	계(A)	여	계	여	계	여				계	여	계	여	
2016	3,519	1,482	359	119	82	441	3,078	1,386	540	2	2	0	0	
인 문 대 학	336	216	23	12	15	38	298	100	61	0	0	0	0	
고 고 미 술 사 학 과	25	19	2	1	0	2	23	8	7	0	0	0	0	
국 어 국 문 학 과	38	24	4	2	9	13	25	3	1	0	0	0	0	
노 어 노 문 학 과	28	19	0	0	0	0	28	12	7	0	0	0	0	
독 어 독 문 학 과	42	17	2	1	1	3	39	19	4	0	0	0	0	
불 어 불 문 학 과	28	22	1	1	0	1	27	10	9	0	0	0	0	
사 학 과	28	10	4	0	0	4	24	9	6	0	0	0	0	
영 어 영 문 학 과	49	40	3	2	4	7	42	10	8	0	0	0	0	
중 어 중 문 학 과	30	20	1	1	1	2	28	13	8	0	0	0	0	
철 학 과	28	12	2	1	0	2	26	7	4	0	0	0	0	
동 양 화 전 공	13	13	1	1	0	1	12	4	4	0	0	0	0	
서 양 화 전 공	11	10	0	0	0	0	11	2	2	0	0	0	0	
조 소 전 공	16	10	3	2	0	3	13	3	1	0	0	0	0	
사 회 과 학 대 학	215	112	11	4	10	21	194	70	36	0	0	0	0	
경 제 학 과	55	21	2	1	5	7	48	23	10	0	0	0	0	
사 회 학 과	33	18	1	0	1	2	31	11	3	0	0	0	0	
심 리 학 과	39	24	6	3	1	7	32	9	7	0	0	0	0	
자 치 행 정 학 과	1	1	0	0	0	0	1	1	1	0	0	0	0	
정 치 외 교 학 과	43	25	2	0	2	4	39	9	6	0	0	0	0	
행 정 학 과	44	23	0	0	1	1	43	17	9	0	0	0	0	
자 연 과 학 대 학	368	177	90	34	2	92	276	84	37	0	0	0	0	
물 리 학 과	35	6	10	2	0	10	25	10	3	0	0	0	0	
미 생 물 학 과	28	16	9	3	2	11	17	4	2	0	0	0	0	
생 물 학 과	50	22	11	2	0	11	39	11	4	0	0	0	0	
생 화 학 과	37	23	9	6	0	9	28	6	3	0	0	0	0	
수 학 과	27	15	15	10	0	15	12	1	1	0	0	0	0	
정 보 통 계 학 과	46	32	5	2	0	5	41	14	9	0	0	0	0	
지 구 환 경 과 학 과	38	21	9	1	0	9	29	6	4	0	0	0	0	
천 문 우 주 학 과	35	10	5	0	0	5	30	11	4	0	0	0	0	
체 육 학 과	20	3	1	1	0	1	19	10	1	0	0	0	0	
화 학 과	52	29	16	7	0	16	36	11	6	0	0	0	0	
경 영 대 학	394	175	10	6	23	33	361	177	71	1	1	0	0	
경 영 정 보 학 과	75	36	4	1	9	13	62	33	15	0	0	0	0	
경 영 학 부	224	89	5	4	3	8	216	104	38	0	0	0	0	
국 제 경 영 학 과	94	49	1	1	11	12	82	39	17	1	1	0	0	
테 크 노 경 영 학 과	1	1	0	0	0	0	1	1	1	0	0	0	0	

구 분 학과명	졸업자		취업대상 제외자				취업 대상자 (C=A-B)	취업자(D)					
			진학자		기타	계(B)		건강보험DB 연계취업자		해외취업자		영농업종사자	
	계(A)	여	계	여			계	여	계	여	계	여	
공 과 대 학	778	183	65	17	5	70	708	357	79	0	0	0	0
건 축 공 학 과	44	10	8	1	0	8	36	18	3	0	0	0	0
건 축 학 과	40	14	1	1	0	1	39	31	12	0	0	0	0
공 업 화 학 과	57	22	10	3	0	10	47	20	5	0	0	0	0
기 계 공 학 부	134	8	13	1	1	14	120	64	1	0	0	0	0
도 시 공 학 과	64	31	8	5	1	9	55	21	9	0	0	0	0
신 소 재 공 학 과	50	11	3	0	0	3	47	24	3	0	0	0	0
안 전 공 학 과	58	8	2	2	0	2	56	30	1	0	0	0	0
테크노산업공학과	26	17	0	0	0	0	26	24	17	0	0	0	0
토 목 공 학 부	211	26	10	0	2	12	199	84	9	0	0	0	0
토 목 공 학 전 공	1	0	0	0	0	0	1	0	0	0	0	0	0
토목시스템공학전공	1	0	0	0	0	0	1	1	0	0	0	0	0
화 학 공 학 과	44	17	2	2	0	2	42	21	8	0	0	0	0
환 경 공 학 과	48	19	8	2	1	9	39	19	11	0	0	0	0
전 자 정보 대 학	443	89	72	10	2	74	369	194	41	0	0	0	0
소프트웨어학과	83	14	6	1	0	6	77	49	7	0	0	0	0
전 기 공 학 부	66	5	10	2	0	10	56	24	1	0	0	0	0
전 자 공 학 부	117	19	22	3	0	22	95	39	5	0	0	0	0
정보통신공학부	125	37	31	4	2	33	92	55	22	0	0	0	0
컴퓨터공학과	44	13	3	0	0	3	41	19	5	0	0	0	0
컴퓨터공학부	8	1	0	0	0	0	8	8	1	0	0	0	0
농업생명환경대학	428	207	53	25	4	57	371	158	61	1	1	0	0
농업경제학과	45	20	3	2	0	3	42	13	4	0	0	0	0
목재종이과학과	28	19	1	0	0	1	27	13	8	0	0	0	0
바이오시스템공학과	43	17	1	0	0	1	42	15	5	0	0	0	0
산 림 학 과	41	14	1	0	2	3	38	15	1	1	1	0	0
식 물 의 학 과	42	24	8	2	0	8	34	17	9	0	0	0	0
식 물 자 원 학 과	27	12	3	0	0	3	24	9	4	0	0	0	0
식품생명공학과	34	23	12	8	1	13	21	9	4	0	0	0	0
원 예 과 학 과	37	23	6	4	0	6	31	18	10	0	0	0	0
지역건설공학과	27	4	2	0	0	2	25	12	2	0	0	0	0
축 산 학 과	35	14	7	2	1	8	27	12	5	0	0	0	0
특용식물학과	25	10	3	1	0	3	22	12	4	0	0	0	0
환경생명화학과	44	27	6	6	0	6	38	13	5	0	0	0	0
법 과 대 학	14	1	0	0	0	0	14	6	0	0	0	0	0
법 학 부	14	1	0	0	0	0	14	6	0	0	0	0	0
사 범 대 학	214	90	8	2	0	8	206	44	11	0	0	0	0
교 육 학 과	13	8	1	1	0	1	12	5	2	0	0	0	0
국 어 교 육 과	19	12	0	0	0	0	19	0	0	0	0	0	0
물 리 교 육 과	11	2	0	0	0	0	11	2	0	0	0	0	0
사 회 교 육 과	11	7	1	0	0	1	10	1	1	0	0	0	0

학과명	구분 졸업자		취업대상 제외자				취업 대상자 (C=A-B)	취업자(D)					
			진학자		기타	계(B)		건강보험DB 연계취업자		해외취업자		영농업종사자	
	계(A)	여	계	여				계	여	계	여	계	여
생물교육과	15	6	0	0	0	0	15	2	0	0	0	0	0
수학교육과	14	4	0	0	0	0	14	1	0	0	0	0	0
역사교육과	17	7	0	0	0	0	17	3	1	0	0	0	0
영어교육과	22	12	1	0	0	1	21	3	2	0	0	0	0
윤리교육과	16	7	0	0	0	0	16	3	1	0	0	0	0
지구과학교육과	16	4	3	1	0	3	13	3	1	0	0	0	0
지리교육과	18	9	0	0	0	0	18	4	0	0	0	0	0
체육교육과	14	2	0	0	0	0	14	8	1	0	0	0	0
컴퓨터교육과	16	4	2	0	0	2	14	5	1	0	0	0	0
화학교육과	12	6	0	0	0	0	12	4	1	0	0	0	0
생활과학대학	150	125	7	5	16	23	127	70	62	0	0	0	0
소비자학과	32	23	1	1	8	9	23	13	10	0	0	0	0
식품영양학과	39	36	2	1	2	4	35	25	25	0	0	0	0
아동복지학과	30	30	2	2	3	5	25	9	9	0	0	0	0
주거환경학과	21	15	2	1	1	3	18	13	9	0	0	0	0
패션디자인정보학과	28	21	0	0	2	2	26	10	9	0	0	0	0
수의과대학	43	12	13	4	1	14	29	25	7	0	0	0	0
수의학과	43	12	13	4	1	14	29	25	7	0	0	0	0
약학대학	53	31	7	0	4	11	42	40	29	0	0	0	0
약학과	24	15	2	0	4	6	18	17	14	0	0	0	0
약학과(2+4학제)	1	0	0	0	0	0	1	1	0	0	0	0	0
제약학과(2+4학제)	28	16	5	0	0	5	23	22	15	0	0	0	0
의과대학	70	52	0	0	0	0	70	56	40	0	0	0	0
간호학과	45	43	0	0	0	0	45	33	33	0	0	0	0
의학과	25	9	0	0	0	0	25	23	7	0	0	0	0
단과대 구분없음	13	12	0	0	0	0	13	5	5	0	0	0	0
디자인학과	13	12	0	0	0	0	13	5	5	0	0	0	0

※ 자료기준일 : 2016. 6. 1

※ 대상 : 2015년 8월과 2016년 2월 졸업자

※ 취업대상제외자의 기타는 입대자, 취업불가능자, 외국인유학생, 건강보험직장가입제외대상자를 말함

나. 대학원

(단위 : 명, %)

구 분 학과명	졸업자		취업대상 제외자					취업 대상자 (C=A-B)	취업자(D)					
			진학자		기타	계(B)	건강보험DB 연계취업자		해외취업자		영농업증서자			
	계(A)	여	계	여			계		여	계	여	계	여	
대 학 원	723	290	19	7	78	97	626	453	155	0	0	0	0	
건 축 공 학 과	7	1	0	0	0	0	7	6	0	0	0	0	0	
건 축 학 과	5	3	0	0	0	0	5	4	3	0	0	0	0	
경 영 정 보 학 과	15	7	0	0	6	6	9	9	3	0	0	0	0	
경 영 학 과	13	9	1	1	6	7	6	6	2	0	0	0	0	
경 제 학 과	3	2	0	0	2	2	1	0	0	0	0	0	0	
고 고 미 술 사 학 과	5	2	0	0	0	0	5	4	2	0	0	0	0	
공 업 화 학 과	4	3	0	0	0	0	4	2	1	0	0	0	0	
과 학 교 육 과	1	0	0	0	0	0	1	1	0	0	0	0	0	
교 육 학 과	18	12	0	0	0	0	18	13	9	0	0	0	0	
국 어 교 육 과	9	9	0	0	1	1	8	4	4	0	0	0	0	
국 어 국 문 학 과	3	3	0	0	2	2	1	0	0	0	0	0	0	
국 제 경 영 학 과	25	13	0	0	19	19	6	5	2	0	0	0	0	
기 계 공 학 과	9	0	0	0	2	2	7	4	0	0	0	0	0	
농 생 물 학 과	9	3	0	0	0	0	9	6	2	0	0	0	0	
농 업 경 제 학 과	4	0	0	0	0	0	4	1	0	0	0	0	0	
농 학 과	12	3	0	0	0	0	12	6	0	0	0	0	0	
농 화 학 과	6	2	0	0	1	1	5	4	1	0	0	0	0	
도 시 공 학 전 공	6	2	0	0	0	0	6	5	2	0	0	0	0	
디 자 인 학 과	1	1	0	0	1	1	0	0	0	0	0	0	0	
디 지 털 정 보 용 합 학 과	4	1	1	1	0	1	3	1	0	0	0	0	0	
문 화 재 과 학 학 과 간 협 동 과 정	3	2	0	0	0	0	3	2	1	0	0	0	0	
물 리 학 과	10	3	1	0	3	4	6	4	1	0	0	0	0	
미 생 물 학 과	8	3	0	0	2	2	6	5	3	0	0	0	0	
바이 오 시 스템 공 학 과	2	0	0	0	0	0	2	2	0	0	0	0	0	
반 도 체 공 학 전 공	6	1	0	0	0	0	6	6	1	0	0	0	0	
법 학 과	4	0	0	0	0	0	4	4	0	0	0	0	0	
보 건 의 료 생 명 공 학 협 동 과 정	1	1	0	0	0	0	1	0	0	0	0	0	0	
보 건 의 생 명 용 합 학 협 동 과 정	3	1	0	0	0	0	3	3	1	0	0	0	0	
비 즈 니 스 데 이 터 용 합 학 과	15	6	0	0	0	0	15	14	6	0	0	0	0	
사 학 과	12	5	0	0	1	1	11	8	5	0	0	0	0	
사 회 학 과	2	1	0	0	1	1	1	1	1	0	0	0	0	
산 림 치 유 학 학 과 간 협 동 과 정	9	7	0	0	0	0	9	3	1	0	0	0	0	
산 림 학 과	5	0	0	0	0	0	5	3	0	0	0	0	0	
생 물 학 과	7	2	1	1	0	1	6	5	1	0	0	0	0	

학과명	구분 졸업자		취업대상 제외자				취업 대상자 (C=A-B)	취업자(D)					
			진학자		기타	계(B)		건강보험DB 연계취업자		해외취업자		영농업증사자	
	계(A)	여	계	여				계	여	계	여	계	여
생 화 학 과	5	2	0	0	0	0	5	3	1	0	0	0	0
소 비 자 학 과	3	3	0	0	3	3	0	0	0	0	0	0	0
수 의 학 과	23	15	2	1	0	2	21	18	13	0	0	0	0
수 학 과	2	0	0	0	0	0	2	0	0	0	0	0	0
수 학 교 육 과	2	2	0	0	0	0	2	2	2	0	0	0	0
식 품 공 학 과	1	1	0	0	0	0	1	1	1	0	0	0	0
식 품 공 학 전 공	16	11	0	0	1	1	15	10	6	0	0	0	0
식 품 영 양 학 과	5	5	0	0	0	0	5	5	5	0	0	0	0
신 약 개 발 전 공	25	16	0	0	1	1	24	14	8	0	0	0	0
심 리 학 과	18	14	0	0	0	0	18	9	7	0	0	0	0
아 등 복 지 학 과	14	14	0	0	1	1	13	8	8	0	0	0	0
안 전 공 학 과	8	0	0	0	0	0	8	6	0	0	0	0	0
약 물 기 능 전 공	1	0	0	0	0	0	1	1	0	0	0	0	0
약 학 과	9	0	0	0	0	0	9	8	0	0	0	0	0
역 사 지 리 교 육 과	1	1	0	0	0	0	1	1	1	0	0	0	0
영 어 교 육 과	1	1	0	0	0	0	1	1	1	0	0	0	0
영 어 영 문 학 과	4	3	0	0	1	1	3	0	0	0	0	0	0
원 예 학 과	4	1	0	0	0	0	4	4	1	0	0	0	0
원 예 학 전 공	9	6	0	0	0	0	9	6	3	0	0	0	0
의 용 생 체 공 학 과 간 협 동 과 정	7	4	0	0	0	0	7	7	4	0	0	0	0
의 학 과	38	8	0	0	1	1	37	32	7	0	0	0	0
임 산 공 학 과	4	0	0	0	0	0	4	3	0	0	0	0	0
임 상 약 학 과	1	1	0	0	0	0	1	1	1	0	0	0	0
재 료 공 학 과	3	1	0	0	1	1	2	1	0	0	0	0	0
전 기 공 학 전 공	16	0	1	0	1	2	14	8	0	0	0	0	0
전 기 전 자 반 도 체 공 학 과	8	0	0	0	0	0	8	8	0	0	0	0	0
전 자 계 산 학 과 (공 학 계)	2	0	0	0	0	0	2	2	0	0	0	0	0
전 자 공 학 과	2	0	0	0	1	1	1	1	0	0	0	0	0
전 자 공 학 전 공	5	0	1	0	0	1	4	4	0	0	0	0	0
전 파 공 학 과	9	1	0	0	0	0	9	9	1	0	0	0	0
전 파 통 신 공 학 전 공	10	2	1	0	2	3	7	5	0	0	0	0	0
정 밀 기 계 공 학 과	3	0	0	0	0	0	3	3	0	0	0	0	0
정 보 보 호 경 영 학 과	11	4	0	0	0	0	11	9	3	0	0	0	0
정 보 통 신 공 학 과	2	0	0	0	0	0	2	1	0	0	0	0	0
정 보 통 신 공 학 전 공	19	6	2	1	1	3	16	11	4	0	0	0	0
정 처 외 교 학 과	7	2	0	0	3	3	4	1	0	0	0	0	0
제 약 산 업 전 공	23	13	2	1	0	2	21	17	8	0	0	0	0
제 어 로 봇 공 학 전 공	8	1	0	0	0	0	8	5	0	0	0	0	0
조 형 예 술 학 과	6	5	0	0	0	0	6	0	0	0	0	0	0
주 거 환 경 / 소 비 자 학 과	2	2	0	0	0	0	2	0	0	0	0	0	0

구 분 학과명	졸업자		취업대상 제외자				취업 대상자 (C=A-B)	취업자(D)					
			진학자		기타	계(B)		건강보험DB 연계취업자		해외취업자		영농업증사자	
	계(A)	여	계	여				계	여	계	여	계	여
주 거 환 경 학 과	3	3	0	0	0	0	3	2	2	0	0	0	0
지 구 환 경 과 학 과	5	0	0	0	0	0	5	5	0	0	0	0	0
지 역 건 설 공 학 과	11	1	0	0	1	1	10	4	0	0	0	0	0
천 문 우 주 학 과	7	1	2	0	0	2	5	2	0	0	0	0	0
체 육 학 과	5	3	1	1	1	2	3	3	1	0	0	0	0
축 산 학 전 공	17	5	0	0	6	6	11	9	2	0	0	0	0
컴 퓨 터 공 학 과	2	0	0	0	0	0	2	1	0	0	0	0	0
컴 퓨 터 과 학 과	2	0	0	0	1	1	1	0	0	0	0	0	0
컴 퓨 터 과 학 전 공	7	2	0	0	1	1	6	2	0	0	0	0	0
토 목 공 학 과	16	0	1	0	0	1	15	14	0	0	0	0	0
토 목 시 스템 공 학 과	3	0	0	0	1	1	2	2	0	0	0	0	0
통 계 학 과	2	1	0	0	0	0	2	2	1	0	0	0	0
특 용 식 물 학 과	3	0	0	0	0	0	3	3	0	0	0	0	0
패 션 디 자 인 정 보 학 과	3	3	0	0	0	0	3	2	2	0	0	0	0
합 성 생 물 학 학 과 간 협 동 과 정	1	0	0	0	0	0	1	1	0	0	0	0	0
행 정 학 과	5	2	0	0	0	0	5	4	1	0	0	0	0
화 학 공 학 과	3	1	0	0	0	0	3	3	1	0	0	0	0
화 학 공 학 전 공	17	6	0	0	2	2	15	11	3	0	0	0	0
화 학 과	14	6	2	0	0	2	12	9	4	0	0	0	0
환 경 · 도 시 공 학 과	2	1	0	0	0	0	2	1	0	0	0	0	0
환 경 공 학 전 공	7	1	0	0	0	0	7	4	1	0	0	0	0
회 계 학 과	5	1	0	0	1	1	4	3	0	0	0	0	0

※ 자료기준일 : 2016. 6. 1

※ 대상 : 2015년 8월과 2016년 2월 졸업자

※ 취업대상제외자의 기타는 입대자, 취업불가능자, 외국인유학생, 건강보험직장가입제외대상자를 말함

8. 장학금 수혜 현황

(단위 : 명, 천원)

대학(원)	재학생수 (A)	교내	교외	계	1인당수혜액 (B/A)	
		금액	금액	금액(B)		
2013	17,709	16,736,512	23,051,928	39,788,440	2,247	
2014	17,830	16,410,102	27,574,292	43,984,394	2,467	
2015	18,004	16,562,942	28,489,546	45,052,488	2,502	
대학	인문대학	1,254	1,096,227	1,867,366	2,963,593	2,363
	사회과학대학	1,026	832,663	1,467,765	2,300,428	2,242
	자연과학대학	1,562	1,353,872	2,823,349	4,177,221	2,674
	경영대학	1,517	1,298,767	1,914,751	3,213,518	2,118
	공과대학	2,733	2,541,998	4,813,283	7,355,281	2,691
	전자정보대학	1,885	1,824,237	3,414,623	5,238,860	2,779
	농업생명환경대학	1,809	1,624,258	3,302,580	4,926,838	2,724
	법과대학	13	12,291	4,000	16,291	1,253
	사범대학	1,021	1,147,392	1,978,366	3,125,758	3,061
	생활과학대학	673	651,285	1,214,393	1,865,678	2,772
	수의과대학	299	400,678	485,389	886,067	2,963
	약학대학	219	276,901	299,959	576,860	2,634
	의과대학	426	525,889	773,634	1,299,523	3,051
	자율전공학부	55	38,683	79,776	118,459	2,154
	융합학과군	236	227,216	361,409	588,625	2,494
소계	14,728	13,852,357	24,800,643	38,653,000	2,624	
대학원	석사과정	1,473	1,441,972	2,720,502	4,162,474	2,826
	박사과정	649	307,547	661,166	968,713	1,493
	통합과정	39	36,703	135,548	172,251	4,417
	소계	2,161	1,786,222	3,517,216	5,303,438	2,454
특수·전문대학원	교육대학원	398	214,778	300	215,078	540
	행정대학원	52	26,672		26,672	513
	산업대학원	113	66,370		66,370	587
	경영대학원	156	79,948	2,000	81,948	525
	법무대학원	33	13,838		13,838	419
	의학전문대학원	77	97,996	12,250	110,246	1,432
	법학전문대학원(석사)	226	401,158	157,137	558,295	2,470
	법학전문대학원(박사)	25	12,343		12,343	494
	의생명과학경영 융합대학원	35	11,260		11,260	322
	소계	1,115	924,363	171,687	1,096,050	983

※ 자료기준일 : 2015학년도 1, 2학기

※ 재학생수는 학기별 재학생수 합계/재학생수가 존재하는 학기수

9. 외국대학과의 교류 현황

(단위 : 명)

구분 연도	학점교류현황				
	국가명	대학명	파견인원 (자대학교→ 타대학교)	유치인원 (타대학교→ 자대학교)	계
2013			293	77	370
2014			317	79	396
2015			264	59	323
2015	미	국 California International Business University	4	0	
	벨라루스	Belarusian State University	4	3	
	에스토니아	Tallinn University	3	1	
	미	국 Angelo State University	5	0	
	캐나다	University of Victoria	19	0	
	필리핀	Bulacan State University	8	0	
	미	국 Guam University	8	0	
	중국	Qingdao Agricultural University	2	2	
	미	국 University of Utah	1	0	
	필리핀	University of the Visayas	25	0	
	중국	Zhejiang Shuren University	0	5	
	중국	Tianjin University of Commerce	5	0	
	영	국 Edge Hill University	2	0	
	필리핀	West Negros University	0	2	
	카자흐스탄	Kazakh Ablai Khan Univ of International Relations & World Languages	3	4	
	대	만 Chinese Culture Univ	5	3	
	미	국 University of Montana	2	0	
	중국	Guangxi University	2	0	
	중국	Chinese Culture University	0	1	
	미	국 Univ of Missouri at Saint Louis	5	0	
	프랑스	Universite Lumiere Lyon 2	2	1	
	캐나다	Upper Career College of Business & Technology	8	0	
	말레이시아	Swinburne University of Technology Sarawak Campus	9	2	
	리투아니아	Siauliai University	6	0	
	말레이시아	University of Malaya	0	10	
	영	국 University of Sheffield	15	0	
	일	본 Kumamoto Univ	1	0	
	미	국 Western Washington University	16	0	
	일	본 Hokkaido Univ	2	0	
	카자흐스탄	Kazakh Ablai Khan University	3	0	
중국	Guangdong Ocean University	11	14		
중국	Beijing Language & Culture Univ.	1	0		
캐나다	Langara College	8	0		
러시아	Far Eastern Federal University	2	0		

구분 연도	학점교류현황				
	국가명	대학명	파견인원 (자대학교→ 타대학교)	유치인원 (타대학교→ 자대학교)	계
	일 본	Meiji University	2	2	
	중 국	Harbin Engineering University	2	0	
	중 국	Northwest University	19	0	
	미 국	University of Louisiana at Monroe	8	0	
	싱 가 포 르	Nanyang Polytechnic	3	1	
	일 본	Ibaraki University	6	0	
	일 본	Senshu Univ	5	0	
	중 국	Beijing International Studies Univ	1	4	
	말 레 이 지 아	Help University	5	2	
	중 국	Heilongjiang University	1	0	
	프 랑 스	University de Franche-Comte	4	0	
	독 일	Beuth University of Applied Sciences Berlin	4	0	
	미 국	Illinois Institute of Technology	4	0	
	필 리 핀	De La Salle Araneta University	10	2	
	미 국	California State Univ, Northridge	3	0	

※ 교류 기간이 2개년에 걸쳐 진행된 경우 시작 연도의 인원내 포함
 (예 : 2015년 2학기부터 2016년 1학기까지 교류 시 2015년도 인원내 산정)
 ※ 자료기준일 : 2015학년도 1, 2학기

10. 학생 동아리 현황

(단위 : 개, 명)

분 야	구 분	등록동아리 수	활동인원	동아리방 수	지도교수 수
2014		66	1,591	66	66
2015		63	1,640	63	63
2016		65	1,846	65	65
교양		6	135	6	6
문화		14	352	14	14
봉사		9	483	9	9
종교		10	265	10	10
체육		13	333	13	13
학술		7	131	7	7
창업		6	147	6	6

* 창업분야는 창업지원단, 링크사업단 자료임.

* 가등록동아리도분야포함작성

11. 계절수업 수강 현황

가. 대학

(단위 : 개, 명, 천원)

학년도	구분	개설강좌수	수강인원	학점당 수강료	담당교원수					
					전임교원	초빙교원	시간강사	겸임교원	객원교수	명예교수
계		249	8,539	0	112	22	110	0	0	1
2015(하기)		126	4,574	25(27)	54	13	55	0	0	1
2015(동기)		123	3,965	25(27)	58	9	55	0	0	0

※ 등록금: 학점당 25,000원. 단, 실험·실습·실기 교과목은 학점당 27,000원

※ 작성대상: 대학 및 대학원 계약학과 개설 교과목(인턴십 및 사회봉사 교과목 등 포함)

나. 법학전문대학원

(단위 : 개, 명, 천원)

학년도	구분	개설강좌수	수강인원	학점당 수강료	담당교원수		
					전임교원	초빙교원	시간강사
계		0	0	0	0	0	0
2015(하기)		0	0	0	0	0	0
2015(동기)		0	0	0	0	0	0

※ 학점당수강료 100,000원.

다. 의생명과학경영융합대학원

(단위 : 개, 명, 천원)

학년도	구분	개설강좌수	수강인원	학점당 수강료	담당교원수		
					전임교원	초빙교원	시간강사
계		8	46	0	0	4	0
2015(하기)		5	33	25(27)		2	0
2015(동기)		3	13	25(27)		2	0

※ 등록금: 학점당 25,000원. 단, 실험·실습·실기 교과목은 학점당 27,000원

12. 공개강좌 개설 현황

(단위 : 년, 명, 기)

대학(원)	구분	과정명	최초 개설년도	과정기간	과정생 정원	수료기수	수료자 누계
농업생명환경대학 부설농업과학기술센터		전문농업인최고경영자과정	1993	1	50-60	22	1,261
경영대학원		최고경영자과정	1987	1	40	56/충주13기	2,069

13. R.O.T.C 현황

가. 재적생 현황

(단위 : 명)

대학	구분	재 적 생	
		3학년	4학년
인문대학		10	5
사회과학대학		6	6
자연과학대학		2	3
경영대학		11	3
공과대학		13	14
전자정보대학		6	3
농업생명환경대학		4	16
사범대학		2	1
생활과학대학		2	2
정보통신공학부		0	1
계		56	54

나. 임관 현황

(단위 : 명)

학년도	2014	2015	2016
인원	70	73	62



V. 교육·연구

1. 교원별 강의 시간수
2. 대학(원)별 강의개설 현황
3. 교원 학술연구 현황
4. 교원 연구비 수혜 현황
5. 연구원(소) 현황
6. 외국대학과의 자매결연 체결 현황
7. 영어 강좌 비율

1. 교원별 강의 시간수

가. 교원별 강의 시간수

(단위 : 명, 시간)

대 학	구 분	전임교원			비전임교원		
		강의인원	주당시간수	평 균	강의인원	주당시간수	평 균
	2014	716	7,251	10.13	755	3,493	4.63
	2015	721	7,281	10.10	728	3,526	4.84
	2016	732	8,152	11.14	675	3,799	5.63
인 문 대 학		59	563.50	9.55	86	501.50	5.83
사 회 과 학 대 학		36	384.00	10.67	32	153.00	4.78
자 연 과 학 대 학		76	894.99	11.78	73	553.00	7.58
경 영 대 학		41	516.50	12.60	45	256.50	5.70
공 과 대 학		79	1,004.03	12.71	74	436.00	5.89
전 자 정 보 대 학		64	933.48	14.59	41	261.50	6.38
농 업 생 명 환 경 대 학		66	794.01	12.03	45	223.50	4.97
법 과 대 학		0	0.00	0.00	6	24.00	4.00
사 범 대 학		69	1,034.00	14.99	49	230.00	4.69
생 활 과 학 대 학		21	301.35	14.35	42	268.18	6.39
수 의 과 대 학		25	356.53	14.26	4	17.50	4.38
약 학 대 학		19	286.98	15.10	4	12.00	3.00
의 과 대 학		137	681.60	4.98	47	73.53	1.56
융 합 학 과 군		8	114.00	14.25	41	196.00	4.78
대 학 원		0	0.00	0.00	2	15.00	7.50
법 무 대 학 원		0	0.00	0.00	1	3.00	3.00
법 학 전 문 대 학 원		25	218.00	8.72	20	79.00	3.95
교 직 부		0	0.00	0.00	12	75.00	6.25
국 제 교 류 본 부		0	0.00	0.00	4	12.00	3.00
창 의 융 합 교 육 본 부		5	51.00	10.20	41	379.50	9.26
연 구 소		0	0.00	0.00	2	5	2.50
학 군 단		0	0.00	0.00	1	12.00	12.00
산 학 협 력 단		2	18.00	9.00	0	0.00	0.00
L I N C 사 업 단		0	0.00	0.00	3	12.00	4.00

※ 자료기준일 : 당해연도 1학기

※ 학부 및 대학원 전체 대상, 실험실습은 2시간을 1시간으로 팀티칭은 교원수로 나누어 산정

나. 개설강좌에 대한 시간강사 비율

(단위 : 강좌, 시간, %)

연 도	구 분	전체 개설 강좌		시간강사 담당 강좌		시간강사 담당 비율	
		강좌수	주당시간수	강좌수	주당시간수	강좌 비율	시간 비율
	2014	3,678	10,744	938	2,546	25.50	23.69
	2015	3,678	10,807	923	2,542	25.10	23.52
	2016	3,695	11,951	872	2,653	23.59	22.19

※ 자료기준일 : 당해연도 1학기

2. 대학(원)별 강의개설 현황

(단위 : 과목, 시간)

구분 대학(원)	학사과정						석·박사과정		계	
	교양		전공		계		강좌	주당 시간수	강좌	주당 시간수
	강좌	주당 시간수	강좌	주당 시간수	강좌	주당 시간수				
2014	529	1,681	1,919	5,541	2,448	7,222	1,229	3,560	3,677	10,782
2015	555	1,754	1,935	5,615	2,490	7,368	1,187	3,409	3,677	10,777
2016	623	2,124	1,858	6,337	2,481	8,461	1,210	3,492	3,692	11,953
인문대학	133	396	176	530	309	926	0	0	309	926
사회과학대학	16	48	96	297	112	345	0	0	112	345
자연과학대학	149	604	161	553	310	1,157	0	0	310	1,157
경영대학	4	23	123	378	127	401	0	0	127	401
공과대학	8	22	274	1,029	282	1,051	0	0	282	1,051
전자정보대학	28	108	246	809	274	917	0	0	274	917
농업생명환경대학	9	27	205	698	214	725	0	0	214	725
사범대학	26	78	205	614	231	692	0	0	231	692
생활과학대학	31	93	93	332	124	425	0	0	124	425
수의과대학	0	0	45	269	45	269	0	0	45	269
약학대학	0	0	43	114	43	114	0	0	43	114
의과대학	0	0	101	383	101	383	0	0	101	383
자율전공학부	1	2	0	0	1	2	0	0	1	2
융합학과군	3	9	70	274	73	283	0	0	73	283
연계전공	0	0	20	57	20	57	0	0	20	57
대학원	0	0	0	0	0	0	874	2,653	874	2,653
교육대학원	0	0	0	0	0	0	133	264	133	264
행정대학원	0	0	0	0	0	0	10	20	10	20
세종국가정책대학원	0	0	0	0	0	0	3	9	3	9
산업대학원	0	0	0	0	0	0	31	93	31	93
경영대학원	0	0	0	0	0	0	29	87	29	87
법무대학원	0	0	0	0	0	0	9	27	9	27
의생명과학경영융합대학원	0	0	0	0	0	0	9	30	10	30
의학전문대학원	0	0	0	0	0	0	28	63.51	28	63.51
법학전문대학원	0	0	0	0	0	0	84	245	84	245
학생과	2	6	0	0	2	6	0	0	2	6
교직부	68	202	0	0	68	202	0	0	68	202
국제교류본부	6	18	0	0	6	18	0	0	6	18
공학교육혁신센터	12	36	0	0	12	36	0	0	12	36
창의융합교육본부	111	410	0	0	111	410	0	0	111	410
취업지원본부	13	28	0	0	13	28	0	0	13	28
창업지원단	1	2	0	0	1	2	0	0	1	2
학군단	2	12	0	0	2	12	0	0	2	12

※ 자료기준일 : 당해연도 1학기

3. 교원 학술연구 현황

가. 단행본

(단위 : 명, 건)

대 학	구 분	전임교원 (A)	저·역서			1인당저·역서 (B/A)
			저서	역서	계(B)	
	2013	755	34.9	6.4	41.3	0.1
	2014	744	47.2	10.0	57.2	0.1
	2015	756	34.3	9.6	43.9	0.1
인 문 대 학		64	5.8	4.5	10.3	0.2
국 어 국 문 학 과		11	2.3	0.0	2.3	0.2
중 어 중 문 학 과		7	0.0	0.0	0.0	0.0
영 어 영 문 학 과		9	0.0	0.5	0.5	0.1
독 어 독 문 학 과		5	1.0	0.0	1.0	0.2
불 어 불 문 학 과		5	0.0	1.0	1.0	0.2
노 어 노 문 학 과		5	0.0	0.0	0.0	0.0
철 학 과		8	0.3	0.0	0.3	0.0
사 학 과		8	0.9	3.0	3.9	0.5
고 고 미 술 사 학 과		6	1.3	0.0	1.3	0.2
사 회 과 학 대 학		37	2.6	0.0	2.6	0.1
사 회 학 과		6	0.1	0.0	0.1	0.0
심 리 학 과		9	2.0	0.0	2.0	0.2
행 정 학 과		7	0.2	0.0	0.2	0.0
정 치 외 교 학 과		6	0.3	0.0	0.3	0.1
경 제 학 과		9	0.0	0.0	0.0	0.0
자 연 과 학 대 학		80	2.5	1.3	3.8	0.0
수 학 과		10	1.5	0.0	1.5	0.2
물 리 학 과		17	0.0	0.0	0.0	0.0
화 학 과		13	0.0	0.7	0.7	0.1
생 물 학 과		6	0.6	0.4	1.0	0.2
정 보 통 계 학 과		7	0.2	0.0	0.2	0.0
미 생 물 학 과		8	0.0	0.0	0.0	0.0
생 화 학 과		8	0.0	0.0	0.0	0.0
천 문 우 주 학 과		5	0.2	0.2	0.4	0.1
지 구 환 경 과 학 과		6	0.0	0.0	0.0	0.0
경 영 대 학		42	2.1	0.7	2.8	0.1
경 영 학 부		22	1.7	0.6	2.3	0.1
국 제 경 영 학 과		10	0.0	0.1	0.1	0.0
경 영 정 보 학 과		10	0.4	0.0	0.4	0.0

대 학	구 분	전임교원 (A)	저 · 역서			1인당저 · 역서 (B/A)
			저서	역서	계(B)	
공 과 대 학		83	2.2	0.1	2.3	0.0
토 목 공 학 부		17	0.0	0.0	0.0	0.0
기 계 공 학 부		13	0.0	0.0	0.0	0.0
화 학 공 학 과		8	0.0	0.1	0.1	0.0
신 소 재 공 학 과		6	0.0	0.0	0.0	0.0
건 축 공 학 과		6	0.0	0.0	0.0	0.0
안 전 공 학 과		6	0.0	0.0	0.0	0.0
환 경 공 학 과		8	0.9	0.0	0.9	0.1
공 업 화 학 과		5	0.0	0.0	0.0	0.0
도 시 공 학 과		7	1.0	0.0	1.0	0.1
건 축 학 과		7	0.3	0.0	0.3	0.0
전 자 정 보 대 학		68	3.2	0.3	3.5	0.1
전 기 공 학 부		10	0.0	0.0	0.0	0.0
전 자 공 학 부		21	1.0	0.0	1.0	0.0
정 보 통 신 공 학 부		16	0.0	0.0	0.0	0.0
컴 퓨 터 공 학 과		7	2.0	0.0	2.0	0.3
소 프 트 웨 어 학 과		14	0.2	0.3	0.5	0.0
농 업 생 명 환 경 대 학		70	1.9	0.0	1.9	0.0
식 물 자 원 학 과		6	0.4	0.0	0.4	0.1
축 산 학 과		7	0.0	0.0	0.0	0.0
산 림 학 과		5	0.3	0.0	0.3	0.1
지 역 건 설 공 학 과		6	0.2	0.0	0.2	0.0
환 경 생 명 화 학 과		5	0.2	0.0	0.2	0.0
특 용 식 물 학 과		6	0.1	0.0	0.1	0.0
원 예 과 학 과		5	0.1	0.0	0.1	0.0
바 이 오 시 스템 공 학 과		5	0.1	0.0	0.1	0.0
식 물 의 학 과		7	0.3	0.0	0.3	0.0
식 품 생 명 공 학 과		6	0.1	0.0	0.1	0.0
목 재 · 종 이 과 학 과		6	0.1	0.0	0.1	0.0
농 업 경 제 학 과		6	0.0	0.0	0.0	0.0
사 범 대 학		69	3.6	1.0	4.6	0.1
교 육 학 과		9	0.6	0.0	0.6	0.1
국 어 교 육 과		8	1.5	0.0	1.5	0.2
영 어 교 육 과		5	0.1	0.0	0.1	0.0
역 사 교 육 과		4	0.2	0.0	0.2	0.1
지 리 교 육 과		4	0.0	0.4	0.4	0.1
사 회 교 육 과		4	0.0	0.2	0.2	0.1

대 학	구 분	전임교원 (A)	저 · 역서			1인당저 · 역서 (B/A)
			저서	역서	계(B)	
윤 리 교 육 과		5	0.1	0.0	0.1	0.0
수 학 교 육 과		7	0.0	0.0	0.0	0.0
물 리 교 육 과		4	0.0	0.0	0.0	0.0
화 학 교 육 과		4	0.0	0.2	0.2	0.1
생 물 교 육 과		4	0.0	0.2	0.2	0.1
지 구 과 학 교 육 과		4	0.7	0.0	0.7	0.2
체 육 교 육 과		7	0.4	0.0	0.4	0.1
생 활 과 학 대 학		23	1.2	0.3	1.5	0.1
소 비 자 학 과		4	0.7	0.0	0.7	0.2
주 거 환 경 학 과		4	0.4	0.0	0.4	0.1
식 품 영 양 학 과		5	0.0	0.0	0.0	0.0
아 등 복 지 학 과		6	0.1	0.0	0.1	0.0
패 션 디 자 인 정 보 학 과		4	0.0	0.3	0.3	0.1
수 의 과 대 학		26	0.7	1.3	2.0	0.1
수 의 학 과		26	0.7	1.3	2.0	0.1
약 학 대 학		19	0.1	0.0	0.1	0.0
약 학 과		9	0.1	0.0	0.1	0.0
제 약 학 과		10	0.0	0.0	0.0	0.0
의 과 대 학		137	1.2	0.1	1.3	0.0
의 학 과		128	1.1	0.0	1.1	0.0
간 호 학 과		9	0.1	0.1	0.2	0.0
융 합 학 과 군		8	0.0	0.0	0.0	0.0
디 자 인 학 과		2	0.0	0.0	0.0	0.0
조 형 예 술 학 과		6	0.0	0.0	0.0	0.0
법 학 전 문 대 학 원		30	7.2	0.0	7.2	0.2
법 학 과		30	7.2	0.0	7.2	0.2

※ 자료기준일 : 2015. 1. 1 ~ 2015. 12. 31

※ 전임교원수 : 2016. 4. 1

※ 단행본 저자수 1/n 적용, 저자수 n이 10이상이면 n=10

※ 기타 부설기관 소속 교원 6인을 분야별 학과에 편입하여 계상함

- 국어국문학과(1), 영어영문학과(1), 사학과(2), 철학과(1), 화학공학과(1)

나. 논 문

(단위 : 명, 건)

구 분 대 학	전임 교원	연구실적(논문)							
		국내		국제		계	전임교원 1인당 논문		
		한국연구 재단등재 (후보포함)	기타 국내발간 일반학술지	SCI급/ SCOPUS 학술지	기타 국제발간 일반학술지		국내	국제	계
2013	755	478.3	242.4	315.7	10.1	1,046.5	1.0	0.4	1.4
2014	774	490.9	174.5	312.9	9.3	987.7	0.9	0.4	1.3
2015	756	483.9	118.4	360.4	9.2	971.8	0.9	0.4	1.3
인 문 대 학	64	70.8	11.0	1.5	1.0	84.3	1.3	0.0	1.3
국 어 국 문 학 과	11	19.5	1.0	0.0	0.0	20.5	1.9	0.0	1.1
중 어 중 문 학 과	7	3.0	0.0	0.0	0.0	3.0	0.4	0.0	0.5
영 어 영 문 학 과	9	10.4	0.0	0.0	0.0	10.4	1.2	0.0	0.7
독 어 독 문 학 과	5	4.0	2.0	0.0	0.0	6.0	1.2	0.0	1.4
불 어 불 문 학 과	5	4.0	1.0	0.0	0.0	5.0	1.0	0.0	0.8
노 어 노 문 학 과	5	7.0	2.0	0.0	0.0	9.0	1.8	0.0	0.8
철 학 과	8	8.0	1.0	0.0	0.0	9.0	1.1	0.0	1.4
사 학 과	8	10.5	2.0	0.0	0.0	12.5	1.6	0.0	0.9
고 고 미 술 사 학 과	6	4.4	2.0	1.5	1.0	8.9	1.1	0.4	1.1
사 회 과 학 대 학	37	53.4	9.9	6.7	0.8	70.9	1.5	0.1	1.5
사 회 학 과	6	5.4	2.0	0.0	0.0	4.0	1.2	0.0	0.8
심 리 학 과	9	15.3	1.0	2.6	0.3	9.8	1.8	0.3	1.0
행 정 학 과	7	15.5	0.9	2.8	0.5	22.7	2.3	0.5	3.2
정 치 외 교 학 과	6	7.3	4.0	0.0	0.0	10.0	1.9	0.0	1.4
경 제 학 과	9	10.1	2.0	1.2	0.0	11.4	1.3	0.1	1.3
자 연 과 학 대 학	80	20.5	4.5	54.6	0.3	79.8	0.3	0.6	0.9
수 학 과	10	5.3	0.0	10.6	0.0	15.9	0.5	1.1	0.9
물 리 학 과	17	3.8	0.0	11.7	0.3	15.8	0.2	0.7	1.6
화 학 과	13	0.4	1.5	14.1	0.0	16.0	0.1	1.1	0.7
생 물 학 과	6	1.9	2.5	2.9	0.0	7.2	0.7	0.5	0.8
정 보 통 계 학 과	7	4.1	0.2	0.1	0.0	4.4	0.6	0.0	0.8
미 생 물 학 과	8	0.0	0.0	9.4	0.0	9.4	0.0	1.2	1.0
생 화 학 과	8	1.4	0.0	2.4	0.0	3.8	0.2	0.3	0.6
천 문 우 주 학 과	5	0.0	0.0	3.2	0.0	3.2	0.0	0.6	0.6
지 구 환 경 과 학 과	6	3.6	0.3	0.2	0.0	4.1	0.6	0.0	0.7
경 영 대 학	42	48.9	9.5	9.1	0.0	67.5	1.5	0.3	1.8
경 영 학 부	22	28.3	4.8	3.5	0.0	36.6	1.5	0.2	2.0
국 제 경 영 학 과	10	10.6	1.2	1.4	0.0	13.2	1.2	0.1	1.2
경 영 정 보 학 과	10	9.9	3.5	4.3	0.0	17.7	1.3	0.4	2.0

구 분 대 학	전임 교원	연구실적(논문)							
		국내		국제		계	전임교원 1인당 논문		
		한국연구 재단등재 (후보포함)	기타 국내발간 일반학술지	SCI급/ SCOPUS 학술지	기타 국제발간 일반학술지		국내	국제	계
공 과 대 학	83	55.3	22.8	44.0	0.9	123.0	1.1	0.4	1.5
토 목 공 학 부	17	11.4	4.0	7.8	0.0	23.2	0.9	0.5	1.3
기 계 공 학 부	13	8.4	5.6	6.3	0.0	20.2	1.1	0.5	1.8
화 학 공 학 과	8	4.6	0.2	10.3	0.0	15.1	0.6	1.3	1.8
신 소 재 공 학 과	6	3.0	0.5	5.9	0.4	9.7	0.6	1.0	1.3
건 축 공 학 과	6	3.6	1.7	1.0	0.5	6.8	0.9	0.3	1.0
안 전 공 학 과	6	4.5	0.0	2.0	0.0	6.5	0.8	0.3	0.8
환 경 공 학 과	8	5.1	2.2	4.6	0.0	11.9	0.9	0.6	0.9
공 업 화 학 과	5	4.3	0.5	2.3	0.0	7.2	1.0	0.5	1.6
도 시 공 학 과	7	10.4	8.0	3.6	0.0	22.0	2.6	0.5	4.1
건 축 학 과	7	0.0	0.2	0.2	0.0	0.4	0.0	0.0	0.0
전 자 정 보 대 학	68	37.2	11.8	51.4	0.8	101.2	1.0	0.8	1.8
전 기 공 학 부	10	3.2	0.0	8.3	0.0	11.5	0.3	0.8	1.7
전 자 공 학 부	21	7.4	4.8	12.6	0.3	25.0	0.6	0.6	1.6
정 보 통 신 공 학 부	16	11.2	4.4	15.1	0.0	30.7	1.0	0.9	2.0
컴 퓨 터 공 학 과	7	3.2	0.5	4.9	0.0	8.6	0.5	0.7	1.0
소 프 트 웨 어 학 과	14	12.2	2.2	10.4	0.6	25.4	1.0	0.8	2.5
농 업 생 명 환 경 대 학	70	31.9	9.4	49.4	0.2	90.9	0.6	0.6	1.2
식 물 자 원 학 과	6	5.1	0.2	1.6	0.0	6.8	0.9	0.3	0.8
축 산 학 과	7	0.3	1.9	12.0	0.1	14.3	0.3	1.7	2.3
산 림 학 과	5	4.7	2.7	0.2	0.0	7.7	1.5	0.0	0.9
지 역 건 설 공 학 과	6	5.6	0.5	1.8	0.0	7.9	1.0	0.3	0.9
환 경 생 명 화 학 과	5	0.4	1.4	2.8	0.0	4.6	0.4	0.6	0.9
특 용 식 물 학 과	6	0.6	0.0	2.6	0.0	3.3	0.1	0.4	0.5
원 예 과 학 과	5	3.9	0.6	5.2	0.1	9.7	0.9	1.1	2.2
바 이 오 시 스템 공 학 과	5	2.2	0.0	1.7	0.0	3.9	0.4	0.3	0.9
식 물 의 학 과	7	3.7	0.5	2.8	0.0	7.0	0.6	0.4	1.0
식 품 생 명 공 학 과	6	1.2	0.2	10.3	0.0	11.7	0.2	1.7	1.6
목 재 · 종 이 과 학 과	6	0.9	0.3	8.3	0.0	9.5	0.2	1.4	1.4
농 업 경 제 학 과	6	3.2	1.2	0.2	0.0	4.5	0.7	0.0	1.2
사 범 대 학	69	61.7	12.7	17.9	0.5	92.7	1.3	0.2	1.4
교 육 학 과	9	9.0	1.5	0.5	0.0	11.0	1.2	0.1	1.5
국 어 교 육 과	8	6.0	0.0	0.0	0.0	6.0	0.8	0.0	1.1
영 어 교 육 과	5	5.5	0.0	0.2	0.0	5.7	1.1	0.0	1.0
역 사 교 육 과	4	6.0	0.0	0.0	0.0	6.0	1.5	0.0	0.8

대 학	구 분	전임 교원	연구실적(논문)							
			국내		국제		계	전임교원 1인당 논문		
			한국연구 재단등재 (후보포함)	기타 국내발간 일반학술지	SCI급/ SCOPUS 학술지	기타 국제발간 일반학술지		국내	국제	계
지 리 교 육 과	4	8.9	0.0	0.0	0.0	8.9	2.2	0.0	2.0	
사 회 교 육 과	4	4.4	1.0	0.0	0.0	5.4	1.4	0.0	1.8	
윤 리 교 육 과	5	5.5	1.0	0.0	0.0	6.5	1.3	0.0	2.5	
수 학 교 육 과	7	3.4	0.3	8.0	0.0	11.6	0.5	1.1	2.4	
물 리 교 육 과	4	1.4	0.0	1.7	0.0	3.1	0.4	0.4	0.7	
화 학 교 육 과	4	2.1	2.0	1.0	0.0	5.1	1.0	0.2	1.0	
생 물 교 육 과	4	1.5	2.6	2.2	0.0	6.3	1.0	0.6	1.8	
지구과학교육과	4	1.2	0.9	1.8	0.0	4.0	0.5	0.5	0.9	
체 육 교 육 과	7	6.8	3.4	2.5	0.5	13.2	1.5	0.4	0.9	
생활과학대학	23	28.9	14.5	6.7	0.0	50.0	2.1	0.1	2.2	
식품영양학과	5	0.3	1.3	4.0	0.0	5.6	0.3	0.8	1.0	
아동복지학과	6	6.9	4.4	0.5	0.0	11.8	1.9	0.1	2.7	
패션디자인정보학과	4	7.3	4.1	0.7	0.0	12.1	2.8	0.2	2.3	
주거환경학과	4	8.6	2.1	0.0	0.0	10.8	2.7	0.0	2.1	
소비자학과	4	5.7	2.6	1.5	0.0	9.8	2.1	0.4	3.7	
수의과대학	26	3.9	0.0	27.2	0.3	31.4	0.2	0.8	1.0	
수의학과	26	3.9	0.0	27.2	0.3	31.4	0.2	0.8	1.0	
약학대학	19	1.9	0.5	25.5	0.0	27.9	0.1	1.2	1.3	
약학과	9	0.8	0.5	21.8	0.0	23.2	0.1	1.9	2.1	
제약학과	10	1.1	0.0	3.7	0.0	4.8	0.0	0.6	0.7	
의과대학	137	21.9	10.9	66.5	1.3	100.6	0.3	0.4	0.7	
의학과	128	19.1	10.7	60.4	1.3	91.5	0.2	0.5	0.7	
간호학과	9	2.8	0.2	6.1	0.0	9.1	0.3	0.7	1.0	
융합학과군	8	1.0	0.0	0.0	0.0	1.0	0.2	0.0	0.2	
디자인학과	2	1.0	0.0	0.0	0.0	1.0	0.5	0.0	0.5	
조형예술학과	6	0.0	0.0	0.0	0.0	0.0	0.0	0.0	0.1	
법학전문대학원	30	46.7	1.0	0.0	3.0	50.7	1.9	0.0	1.9	
법학과	30	46.7	1.0	0.0	3.0	50.7	1.6	0.1	1.9	

※ 자료기준일 : 2015. 1. 1 ~ 2015. 12. 31

※ 전임교원수 : 2016. 4. 1

※ 논문 단독은 1, 교신/제1저자는 2/(n+2), 공동저자는 1/(n+2) 적용, 단 저자수 n이 15 이상이면 15 적용

※ 기타 부설기관 소속 교원 6인을 분야별 학과에 편입하여 계상함

- 국어국문학과(1), 영어영문학과(1), 사학과(2), 철학과(1), 화학공학과(1)

4. 교원 연구비 수혜 현황

가. 단과대학(학과)별 연구비 수혜 현황

(단위 : 건, 천원)

대학(학과)	구분	전임교원	연구비 지원						대응자금연구비		연구비 총계		전임교원 1인당연구비	
			계		교내		교외		교내	교외	교내	교외	교내	교외
			과제수	연구비	과제수	연구비	과제수	연구비						
2013		755	1,396	78,661,724	532	3,378,830	864	75,282,894	2,817,734	1,084,840	6,196,564	76,367,734	8,207	101,149
2014		755	1,498	73,839,400	541	3,249,620	957	70,589,780	1,338,497	1,057,562	4,588,117	71,647,342	6,077	94,897
2015		756	1,269	72,764,877	387	2,492,200	882	70,272,677	1,450,179	880,546	3,942,379	71,153,223	5,215	94,118
인문대학		64	49	1,055,891	28	180,000	21	875,891	0	0	180,000	875,891	2,813	13,686
국어국문학과		11	12	228,380	6	36,000	6	192,380	0	0	36,000	192,380	3,273	17,489
중어중문학과		7	4	30,000	4	30,000	0	0	0	0	30,000	0	4,286	0
영어영문학과		9	8	73,975	6	36,000	2	37,975	0	0	36,000	37,975	4,000	4,219
독어독문학과		5	2	12,000	2	12,000	0	0	0	0	12,000	0	2,400	0
불어불문학과		5	1	6,000	1	6,000	0	0	0	0	6,000	0	1,200	0
노어노문학과		5	5	53,337	3	18,000	2	35,337	0	0	18,000	35,337	3,600	7,067
철학과		8	1	6,000	1	6,000	0	0	0	0	6,000	0	750	0
사학과		8	11	493,974	4	30,000	7	463,974	0	0	30,000	463,974	3,750	57,997
고고미술사학과		6	5	152,225	1	6,000	4	146,225	0	0	6,000	146,225	1,000	24,371
사회과학대학		37	33	815,366	16	84,500	17	730,866	0	0	84,500	730,866	2,284	19,753
사회학과		6	4	24,000	4	24,000	0	0	0	0	24,000	0	4,000	0
심리학과		9	12	241,732	5	27,000	7	214,732	0	0	27,000	214,732	3,000	23,859
행정학과		7	8	346,498	2	9,000	6	337,498	0	0	9,000	337,498	1,286	48,214
정치외교학과		6	3	18,000	3	18,000	0	0	0	0	18,000	0	3,000	0
경제학과		9	6	185,136	2	6,500	4	178,636	0	0	6,500	178,636	722	19,848
자연과학대학		80	135	8,737,395	41	325,000	94	8,412,395	37,237	157,413	362,237	8,569,808	4,528	107,123
수학과		10	13	333,705	7	64,000	6	269,705	0	0	64,000	269,705	6,400	26,971
정보통계학과		7	6	86,700	2	12,000	4	74,700	0	0	12,000	74,700	1,714	10,671
물리학과		17	21	2,021,803	10	57,000	11	1,964,803	0	0	57,000	1,964,803	3,353	115,577
지구환경과학과		6	7	623,867	0	0	7	623,867	0	0	0	623,867	0	103,978
화학학과		13	23	1,521,354	4	24,000	19	1,497,354	37,237	149,913	61,237	1,647,267	4,711	126,713
생물학과		6	19	1,366,161	7	51,000	12	1,315,161	0	0	51,000	1,315,161	8,500	219,194
미생물학과		8	17	1,664,593	1	6,000	16	1,658,593	0	7,500	6,000	1,666,093	750	208,262
생화학학과		8	14	711,591	4	68,000	10	643,591	0	0	68,000	643,591	8,500	80,449
천문우주학과		5	15	407,621	6	43,000	9	364,621	0	0	43,000	364,621	8,600	72,924
경영대학		42	47	984,725	28	172,400	19	812,325	141,436	0	313,836	812,325	7,472	19,341
경영학부		22	16	144,045	13	76,450	3	67,595	0	0	76,450	67,595	3,475	3,073
국제경영학과		10	10	191,300	6	36,000	4	155,300	0	0	36,000	155,300	3,600	15,530
경영정보학과		10	21	649,380	9	59,950	12	589,430	141,436	0	201,386	589,430	20,139	58,943
공과대학		83	227	7,795,866	52	313,300	175	7,482,566	115,000	166,161	428,300	7,648,727	5,160	92,153
화학공학과		8	19	800,619	5	30,000	14	770,619	0	26,829	30,000	797,448	3,750	99,681
공업화학학과		5	9	378,841	3	18,000	6	360,841	0	11,942	18,000	372,783	3,600	74,557

대학(학과)	구 분	전임 교원	연구비 지원						대응자금연구비		연구비 총계		전임교원 1인당연구비	
			계		교내		교외		교내	교외	교내	교외	교내	교외
			과제수	연구비	과제수	연구비	과제수	연구비						
기 계 공 학 부	13	68	1,107,746	7	39,000	61	1,068,746	0	37,571	39,000	1,106,317	3,000	85,101	
토 목 공 학 부	17	43	2,047,538	12	68,500	31	1,979,038	115,000	22,617	183,500	2,001,655	10,794	117,744	
신 소 재 공 학 과	6	7	207,860	3	18,000	4	189,860	0	0	18,000	189,860	3,000	31,643	
건 축 공 학 과	6	11	294,229	3	15,000	8	279,229	0	27,933	15,000	307,162	2,500	51,194	
건 축 학 과	7	5	164,625	2	12,000	3	152,625	0	0	12,000	152,625	1,714	21,804	
안 전 공 학 과	6	11	234,751	6	47,000	5	187,751	0	1,170	47,000	188,921	7,833	31,487	
환 경 공 학 과	8	39	1,833,796	5	30,000	34	1,803,796	0	38,099	30,000	1,841,895	3,750	230,237	
도 시 공 학 과	7	15	725,861	6	35,800	9	690,061	0	0	35,800	690,061	5,114	98,580	
전 자 정 보 대 학	68	151	11,131,090	41	250,000	110	10,881,090	525,759	475,129	775,759	11,356,219	11,408	167,003	
전 기 공 학 부	10	18	554,053	5	30,000	13	524,053	0	3,329	30,000	527,382	3,000	52,738	
전 자 공 학 부	21	42	3,823,594	14	80,000	28	3,743,594	300,000	80,583	380,000	3,824,177	18,095	182,104	
컴 퓨 터 공 학 과	7	11	391,280	4	24,000	7	367,280	0	0	24,000	367,280	3,429	52,469	
소 프 트 웨 어 학 과	14	31	1,982,412	8	48,000	23	1,934,412	92,759	0	140,759	1,934,412	10,054	138,172	
정 보 통 신 공 학 부	16	49	4,379,751	10	68,000	39	4,311,751	133,000	391,217	201,000	4,702,968	12,563	293,936	
농업생명환경대학	70	212	14,420,600	37	275,000	175	14,145,600	70,747	76,923	345,747	14,222,523	4,939	203,179	
농 업 경 제 학 과	6	11	1,383,395	4	24,000	7	1,359,395	0	0	24,000	1,359,395	4,000	226,566	
지 역 건 설 공 학 과	6	20	880,930	3	18,000	17	862,930	19,660	51,000	37,660	913,930	6,277	152,322	
축 산 학 과	7	13	1,247,017	3	72,000	10	1,175,017	0	23,031	72,000	1,198,048	10,286	171,150	
바이오시스템공학과	5	9	463,441	3	18,000	6	445,441	0	0	18,000	445,441	3,600	89,088	
원 예 과 학 과	5	15	1,329,441	1	6,000	14	1,323,441	0	0	6,000	1,323,441	1,200	264,688	
산 림 학 과	5	8	627,600	3	18,000	5	609,600	0	0	18,000	609,600	3,600	121,920	
목재·종이과학과	6	18	976,944	3	18,000	15	958,944	0	2,892	18,000	961,836	3,000	160,306	
식 물 의 학 과	7	35	1,623,845	5	26,000	30	1,597,845	0	0	26,000	1,597,845	3,714	228,264	
식 물 자 원 학 과	6	19	928,985	2	8,000	17	920,985	0	0	8,000	920,985	1,333	153,498	
특 용 식 물 학 과	6	20	1,713,926	3	29,000	17	1,684,926	0	0	29,000	1,684,926	4,833	280,821	
환 경 생 명 화 학 과	5	22	1,903,989	4	20,000	18	1,883,989	51,087	0	71,087	1,883,989	14,217	376,798	
식 품 생 명 공 학 과	6	22	1,341,087	3	18,000	19	1,323,087	0	0	18,000	1,323,087	3,000	220,515	
사 범 대 학	69	70	1,869,566	39	234,000	31	1,635,566	12,000	0	246,000	1,635,566	3,565	23,704	
교 육 학 과	9	12	429,517	7	42,000	5	387,517	12,000	0	54,000	387,517	6,000	43,057	
국 어 교 육 과	8	6	33,000	6	33,000	0	0	0	0	33,000	0	4,125	0	
영 어 교 육 과	5	2	12,000	2	12,000	0	0	0	0	12,000	0	2,400	0	
역 사 교 육 과	4	4	50,380	3	24,000	1	26,380	0	0	24,000	26,380	6,000	6,595	
지 리 교 육 과	4	3	42,001	2	12,000	1	30,001	0	0	12,000	30,001	3,000	7,500	
사 회 교 육 과	4	3	14,000	2	9,000	1	5,000	0	0	9,000	5,000	2,250	1,250	
윤 리 교 육 과	5	5	96,511	3	18,000	2	78,511	0	0	18,000	78,511	3,600	15,702	
화 학 교 육 과	4	5	220,870	1	6,000	4	214,870	0	0	6,000	214,870	1,500	53,718	
생 물 교 육 과	4	6	185,978	1	6,000	5	179,978	0	0	6,000	179,978	1,500	44,995	
물 리 교 육 과	4	5	324,103	2	12,000	3	312,103	0	0	12,000	312,103	3,000	78,026	
지 구 과 학 교 육 과	4	7	189,496	3	18,000	4	171,496	0	0	18,000	171,496	4,500	42,874	
수 학 교 육 과	7	5	115,210	3	18,000	2	97,210	0	0	18,000	97,210	2,571	13,887	

대학(학과)	구분	전임교원	연구비 지원						대응자금연구비		연구비 총계		전임교원 1인당연구비	
			계		교내		교외		교내	교외	교내	교외	교내	교외
			과제수	연구비	과제수	연구비	과제수	연구비						
체육교육과		7	7	156,500	4	24,000	3	132,500	0	0	24,000	132,500	3,429	18,929
생활과학대학		23	34	4,637,482	11	63,000	23	4,574,482	0	0	63,000	4,574,482	2,739	198,891
소비자학과		4	6	151,820	1	6,000	5	145,820	0	0	6,000	145,820	1,500	36,455
주거환경학과		4	6	161,975	2	12,000	4	149,975	0	0	12,000	149,975	3,000	37,494
식품영양학과		5	10	1,500,032	3	18,000	7	1,482,032	0	0	18,000	1,482,032	3,600	296,406
아동복지학과		6	9	2,785,275	3	15,000	6	2,770,275	0	0	15,000	2,770,275	2,500	461,713
패션디자인정보학과		4	3	38,380	2	12,000	1	26,380	0	0	12,000	26,380	3,000	6,595
수의과대학		26	73	5,675,352	16	105,000	57	5,570,352	30,000	2,667	135,000	5,573,019	5,192	214,347
수의학과		26	73	5,675,352	16	105,000	57	5,570,352	30,000	2,667	135,000	5,573,019	5,192	214,347
약학대학		19	52	4,136,195	10	58,000	42	4,078,195	256,000	2,253	314,000	4,080,448	16,526	214,760
약학과		9	29	2,553,447	5	28,000	24	2,525,447	256,000	0	284,000	2,525,447	31,556	280,605
제약학과		10	23	1,582,748	5	30,000	18	1,552,748	0	2,253	30,000	1,555,001	3,000	155,500
의과대학		137	162	11,335,754	46	294,000	116	11,041,754	262,000	0	556,000	11,041,754	4,058	80,597
의학과		128	157	11,294,754	41	253,000	116	11,041,754	262,000	0	515,000	11,041,754	4,023	86,264
간호학과		9	5	41,000	5	41,000	0	0	0	0	41,000	0	4,556	0
융합학과군		8	5	30,000	5	30,000	0	0	0	0	30,000	0	3,750	0
디자인학과		2	1	6,000	1	6,000	0	0	0	0	6,000	0	3,000	0
조형예술학과		6	4	24,000	4	24,000	0	0	0	0	24,000	0	4,000	0
법학전문대학원		30	19	139,595	17	108,000	2	31,595	0	0	108,000	31,595	3,600	1,053
법학과		30	19	139,595	17	108,000	2	31,595	0	0	108,000	31,595	3,600	1,053

※ 자료기준일 : 2015. 1. 1 ~ 2015. 12. 31

※ 전임교원수 : 2016. 4. 1

※ 연구비중 현물은 제외

※ 기타 부설기관 소속 교원 6인을 분야별 학과에 편입하여 계상함
 - 국어국문학과(1), 영어영문학과(1), 사학과(2), 철학과(1), 화학공학과(1)

나. 계열별 연구비 수혜 현황

(단위 : 건, 천원)

구 분	2015	
	건 수	금 액
인 문 · 사 회 계 열	184	7,840,876
자 연 과 학 계 열	326	27,053,864
공 학 계 열	359	19,634,884
의 학 계 열	295	17,349,753
예 체 능 계 열	105	885,500
계	1,269	72,764,877
교 원 1 인 당 연 구 비 수 혜 액 (교 원 1 인 당 연 구 과 제 수)	1.68	96,250

※ 자료기준일 : 2015. 1. 1 ~ 2015. 12. 31

※ 전임교원수 : 756명(2016. 4. 1 기준)

※ 대응자금 연구비는 제외

기타 부설기관 소속 교원 6인을 분야별 학과에 편입하여 계상함

- 국어국문학과(1), 영어영문학과(1), 사학과(2), 철학과(1), 화학공학과(1)

※ 계열별 분류는 표준분류체계를 따름

5. 연구원(소) 현황

가. 설치 및 인력 현황

(단위 : 명)

연구소명	구분	설립 연월일	연구원			연구 보조원	조교	기타	계
			학내	학외	전임연구원/ PostDoc등				
인문학연구원		2002. 01. 05	77	0	1	9	0	4	91
인문학연구소		1983. 03. 31	31	0	0	1	0	1	33
중원문화연구소		1997. 04. 30	26	0	0	5	0	0	31
러시아·알타이지역연구소		2003. 06. 13	7	0	1	2	0	0	10
우암연구소		2007. 02. 21	13	0	0	1	0	3	17
유럽문화연구소		2016. 10. 10	0	0	0	0	0	0	0
중국학연구소		2016. 10. 10	0	0	0	0	0	0	0
사회과학연구원		2002. 01. 05	104	8	15	20	5	2	154
사회과학연구소		1979. 06. 15	22	0	6	8	1	0	37
법학연구소		1989. 06. 01	30	0	4	2	0	0	36
교육개발연구소		2001. 10. 19	16	0	0	1	0	1	18
생활과학연구소		2001. 10. 19	22	0	0	2	1	0	25
인간심리연구소		2010. 11. 12	10	0	3	0	2	0	15
국가위기관리연구소		2006. 12. 29	2	0	0	0	1	0	3
한국지방교육연구소		2011. 06. 20	2	8	2	7	0	1	20
자연과학연구원		2002. 01. 05	42	6	7	36	1	4	96
과학교육연구소		1981. 03. 12	0	0	0	0	0	0	0
기초과학연구소		1986. 05. 23	5	6	3	1	0	0	15
바이오연구소		1986. 12. 05	31	0	0	4	1	0	36
나노과학기술연구소		2002. 08. 19	0	0	0	0	0	0	0
산업응용수학연구소		2002. 09. 03	6	0	0	19	0	0	25
천체물리연구소		2009. 08. 07	0	0	1	6	0	0	7
줄기세포재생의학연구소		2013. 11. 29	0	0	1	6	0	4	11
생태환경독성연구소		2014. 04. 10	0	0	2	0	0	0	2
보건의료과학연구원		2002. 01. 05	73	7	15	10	1	4	110
약품자원개발연구소		1979. 05. 28	21	0	0	1	1		23
평생체육연구소		1984. 11. 27	21	7	0	0	0	0	28
의학연구소		1992. 07. 28	0	0	4	0	0	1	5
동물의학연구소		1993. 11. 16	19	0	4	0	0	2	25
의학정보센터		2000. 12. 06	7	0	1	4	0	0	12
생물건강산업개발연구센터		2001. 08. 03	1	0	0	0	0	0	1
중앙연구소		2002. 08. 19	4	0	6	5	0	1	16
노화연구소		2012. 06. 27	0	0	0	0	0	0	0
정보기술·경영연구원		2002. 01. 05	79	0	2	1	2	1	85
산업경영연구소		1987. 11. 04	41	0	0	0	1	0	42
컴퓨터정보통신연구소		1997. 04. 30	33	0	1	1	0	1	36
빅데이터연구소		2003. 03. 01	5	0	1	0	1	0	7
IDEC 충북대지역센터		2010. 06. 09	0	0	0	0	0	0	0
건설·산업과학기술연구원		2002. 01. 05	55	0	2	5	2	1	65
건설기술연구소		1986. 02. 22	21	0	1	2	1	0	25
산업과학기술연구소		1985. 11. 22	18	0	1	2	1	0	22
그린에너지연구소		2008. 12. 17	16	0	0	1		1	18
농업생명과학연구원		2002. 01. 05	47	0	11	1	0	2	61
농업과학기술연구소		1979. 05. 28	27	0	9	0	0	1	37
연초연구소		1979. 05. 28	0	0	0	0	0	0	0
첨단원예기술개발연구센터		1996. 03. 13	0	0	0	1	0	0	1
동물생명과학연구소		2003. 05. 30	20	0	2	0	0	1	23

※ 자료기준일 : 2016. 4. 1

나. 학술 활동 현황

(단위 : 건, 종, 회)

연구소명	구분	학술 행사				학술지 발간		
		국 외	국 내	학 내	발표논문수	종 수	Hits 수	게재논문수
2013		18	65	194	1,873	24	46	523
2014		16	73	216	1,511	19	37	352
2015		16	73	216	1,511	19	37	352
인문학연구원		0	8	6	58	3	4	26
인문학연구소		0	3	2	14	1	2	8
중원문화연구소		0	2	2	7	1	1	6
러시아·알타이지역연구소		0	2	2	33	1	1	12
우암연구소		0	1	0	4	0	0	0
유럽문화연구소		0	0	0	0	0	0	0
중국학연구소		0	0	0	0	0	0	0
사회과학연구원		6	15	44	233	7	13	147
사회과학연구소		2	4	3	32	2	4	22
법학연구소		2	5	13	53	2	4	58
교육개발연구소		0	1	0	15	1	1	6
생활과학연구소		0	1	11	15	1	2	31
인간심리연구소		0	0	6	0	0	0	22
국가위기관리연구소		2	3	1	106	1	2	8
한국지방교육연구소		0	1	10	12	0	0	0
자연과학연구원		0	8	29	305	2	3	14
과학교육연구소		0	1	0	20	1	2	8
기초과학연구소		0	4	1	191	1	1	6
바이오연구소		0	1	2	35	0	0	0
나노과학기술연구소		0	0	0	0	0	0	0
산업응용수학연구소		0	0	19	50	0	0	0
천체물리연구소		0	0	6	9	0	0	0
출기세포재생의학연구소		0	2	1	0	0	0	0
생태환경독성연구소		0	0	0	0	0	0	0
보건의료과학연구원		2	6	14	157	3	7	53
약품자원개발연구소		0	1	12	16	1	1	5
평생체육연구소		0	0	0	0	0	0	0
의학연구소		0	0	1	12	1	2	18
동물의학연구소		0	0	1	117	1	4	30
의학정보센터		2	3	0	8	0	0	0
생물건강산업개발연구센터		0	2	0	4	0	0	0
종양연구소		0	0	0	0	0	0	0
노화연구소		0	0	0	0	0	0	0
정보기술·경영연구원		3	2	19	443	2	4	20
산업경영연구소		1	0	0	33	1	2	12
컴퓨터정보통신연구소		0	1	9	0	1	1	5
빅데이터연구소		2	1	10	410	0	0	0
IDEC 충북대지역센터		0	0	0	0	0	1	3
건설·산업과학기술연구원		0	15	18	171	2	4	54
건설기술연구소		0	1	14	43	1	2	27
산업과학기술연구소		0	13	3	128	1	2	27
그린에너지연구소		0	1	1	0	0	0	0
농업생명과학연구원		0	3	67	62	3	5	49
농업과학기술연구소		0	2	27	62	1	2	
첨단원예기술개발연구센터		0	0	1	0	1	2	40
연초연구소		0	0	0	0	0	0	
동물생명과학연구소		0	1	39	0	1	1	9

※ 자료기준일 : 당해연도 3. 1 ~ 익년도 2. 29

6. 외국대학과의 자매결연 체결 현황

연도	구분	국 가	대학(수)	비 고
2014		39	114	
2015		39	126	
2016		44	148	

7. 영어 강좌 비율

학년도	구분	과정	전공강좌수 (A)	전공강좌중 영어강좌수(B)	영어강좌비율 (B/A*100)
2014		학 부	1,919	74	3.86
		대 학 원	1,230	48	3.90
2015		학 부	1,935	58	3.00
		대 학 원	1,188	77	6.48
2016		학 부	1,858	61	3.28
		대 학 원	1,214	61	5.02

※ 자료기준일 : 당해연도 1학기

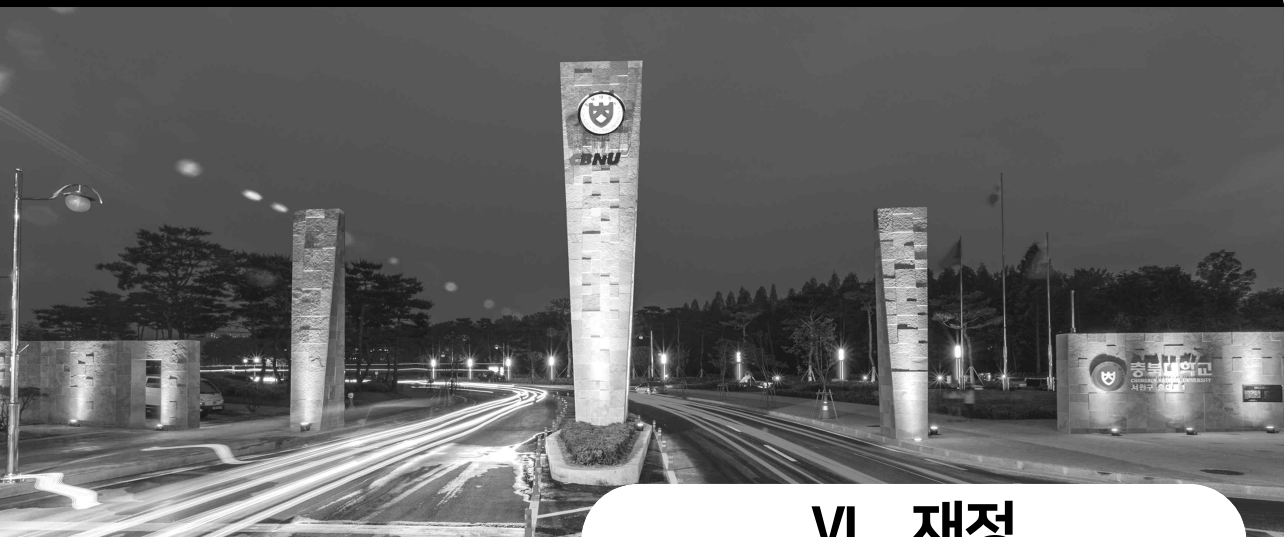

VI. 재정

1. 일반회계 예·결산 현황
2. 대학회계 예·결산 현황
3. 발전기금재단회계 예·결산 현황
4. 산학협력단회계 현황
5. 등록금 현황(전체, 학과/전공)

1. 일반회계 예·결산 현황

가. 세입 현황

(단위 : 천원)

연도	구분	재산수입	경상이전수입	재화 및 용역 판매 수입			수입대체경비	관유물매각대	융자 및 전대차관원금회수	전년도이월금	합계
				입학금	수업료	기타수입					
예산	2014	237,272	101,545	653,135	9,772,622	85,913	2,378,138	15,000	0	0	13,243,625
	2015	153,700	46,545	0	0	85,569	2,235,335	15,000	0	0	2,536,149
	2016	0	0	0	0	0	0	0	0	0	0
결산	2013	196,788	12,599	643,428	9,871,071	62,738	3,070,753	2,765	0	0	13,860,142
	2014	228,472	19,601	706,921	9,965,064	106,884	3,456,010	8,861	0	0	14,491,813
	2015	15,399	3,428	0	0	42,732	2,204,431	135	0	0	2,266,125

* 2014년도 부설 중고등학교 세입 결산포함(748,455)

나. 세출 현황

(단위 : 천원)

연도	구분	인건비		물건비	이전지출	자산취득	합계
		교원	사무직및 기타				
예산	2014	62,301,785	17,102,715	18,814,415	1,636,315	19,662,553	119,517,783
	2015	67,919,503	12,411,376	10,603,951	50,331	16,676,234	107,661,395
	2016						
결산	2013	59,645,853	17,693,475	9,389,313	1,666,086	26,252,060	114,646,787
	2014	62,652,113	17,970,972	9,193,799	1,630,711	20,648,627	112,096,222
	2015	62,120,153	12,590,169	9,716,551	46,634	17,357,894	101,831,401

※ '15년 세출결산 중 부설중·고 인건비 : 5,455,164천원 포함

2. 대학회계 예·결산 현황

가. 세입 현황

(단위 : 천원)

연도		구분	회비	이월금	보조금	접수입	수입대체경비	계
예산	2014		60,572,866	6,128,911	4,158,892	980,000	11,848,561	83,689,230
결산	2013		60,389,574	6,229,067	15,922,532	1,062,306	11,079,737	94,683,216
	2014		61,003,879	6,569,530	5,750,762	1,010,581	9,494,624	83,829,376

연도		구분	국가 및 지방자치단체 지원금	자체수입금	계
예산	2015		562,120	90,684,591	91,246,711
	2016		80,855,290	91,733,021	172,588,311
결산	2015		22,421,773	93,920,214	116,341,987

나. 세출 현황

(단위 : 천원)

연도		구분	인건비	운영비	경상 이전비	자본적 지출경비	수입대체 경비	기 타	계
예산	2014		24,650,599	22,055,239	16,302,014	8,567,817	11,848,561	265,000	83,689,230
결산	2013		26,741,981	24,169,712	17,618,439	8,052,292	9,939,889	0	86,522,313
	2014		24,966,311	19,682,327	15,719,475	8,489,564	9,450,270	0	78,307,947

연도		구분	인적경비	교육·연구·학생 지도 및 장학비	운영비	자산적경비	예비비및기타	합계
예산	2015		20,435,331	35,699,519	29,885,017	3,899,058	1,327,786	91,246,711
	2016		81,279,253	41,305,359	25,933,778	23,884,133	185,787	172,588,310
결산	2015		39,055,260	34,987,627	25,333,503	11,266,730	-	110,643,120

3. 발전기금재단회계 예·결산 현황

가. 세입 현황

(단위 : 천원)

연 도	구 분	구분					계
		이월금	기부금	법인세 환급금	집수입		
예산	2013	55,470	3,760,000	86,590	632,750	4,534,810	
		(191,710)	(2,835,860)	(86,890)	(586,360)	(3,700,820)	
	2014	54,680	3,760,000	71,500	549,960	4,436,140	
		(707,618)	(3,343,587)	(77,314)	(549,960)	(4,678,479)	
	2015	66,520	3,840,000	67,000	498,367	4,471,887	
		(479,987)	(3,605,747)	(71,014)	(542,945)	(4,699,693)	
	2016	29,818	4,200,000	47,000	466,955	4,743,773	
	결산	2012	223,464	4,177,399	91,968	643,745	5,136,576
2013		191,703	2,667,568	86,884	547,160	3,493,315	
2014		707,618	2,604,866	77,314	542,593	3,932,391	
2015		479,987	4,852,965	71,014	544,374	5,948,340	

※ () 추경예산

나. 세출 현황

(단위 : 천원)

연 도	구 분	운영비	목적사업비				기본재산 증자비	차기 이월금	계
			장학 사업비	연구 지원비	교육기자재 및 시설확충비	기타 사업비			
예산	2013	131,200	2,423,480	852,100	100,000	11,410	1,016,620	4,534,810	
		(202,430)	(2,423,480)	(463,500)	0	(11,410)	(600,000)	(3,700,820)	
	2014	95,510	2,387,620	785,080	150,000	6,520	1,011,410	4,436,140	
		(164,759)	(2,641,120)	(838,080)	(432,000)	(6,520)	(596,000)	(4,678,479)	
	2015	137,623	2,158,926	329,000	800,000	9,818	1,036,520	4,471,887	
		(181,949)	(2,258,926)	(345,000)	(1,100,000)	(9,818)	(804,000)	(4,699,693)	
	2016	138,007	2,117,076	754,780	690,000	4,092	1,039,818	4,743,773	
	결산	2012	114,900	1,830,876	170,777	534,500	0	2,293,820	191,703
2013		72,323	1,818,327	264,351	37,938	0	592,758	707,618	3,493,315
2014		105,178	1,809,558	786,038	132,714	0	595,706	479,987	3,909,181
2015		156,128	1,559,838	158,849	1,200,622	0	1,103,031	1,743,613	5,922,081

※ () 추경예산

4. 산학협력단회계 현황

가. 현금예산서(예산)

(단위: 천원, %)

수입구분			지출구분				
	금액	비율		금액	비율		
2014			2014				
2015			2015				
2016			2016				
현 금 유 입	산 학 협 력 수 익	19,751,404	14.5	현 금 유 출	산 학 협 력 비	17,601,821	12.9
	지 원 금 수 익	75,751,536	55.4		지 원 금 사 업 비	71,614,643	52.4
	간 접 비 수 익	9,348,563	6.8		간 접 비 사 업 비	7,721,100	5.7
	전입 및 기부금수익	1,710,000	1.3		일 반 관 리 비	120,000	0.1
	운 영 외 수 익	938,619	0.7		운 영 외 비 용	90,130	0.1
					학 교 회 계 전 출 금	1,600,000	1.2
					유 형 자 산 취 득	3,095,500	2.3
기 초 의 현 금			기 말 의 현 금				
29,117,934			34,774,862				
21.3			25.5				

※ 자료기준일 : 예산 - 2016회계연도

나. 현금흐름표(결산)

(단위: 천원, %)

수입구분			지출구분						
	금액	비율		금액	비율				
2013			2013						
2014			2014						
2015			2015						
현 금 유 입	민 영 활 동	산학협력수익	16,620,147	10.4	현 금 유 출	민 영 활 동	산 학 협 력 비	15,172,584	9.5
		지 원 금 수 익	74,270,877	46.5			지 원 금 사 업 비	74,885,333	46.9
		간 접 비 수 익	9,955,608	6.2			간 접 비 사 업 비	8,336,308	5.2
		전입및기부금수익	1,706,198	1.1			일 반 관 리 비	178,691	0.1
		운 영 외 수 익	1,261,742	0.8			운 영 외 비 용	361,514	0.2
				0			학 교 회 계 전 출 금	1,800,000	1.1
	투자활동	0	0	투자활동	2,981,055	1.9			
	재무활동	14,571	0	재무활동	0	0			
기초의 자금			기말의 자금						
55,916,757			56,030,415						
35.0			35.1						

※ 자료기준일 : 결산 - 2015회계연도

다. 운영계산서

(단위: 천원, %)

수입구분		금액	비율	지출구분		금액	비율
2013		80,665,337	100	2013		80,665,337	100
2014		107,191,526	100	2014		107,191,526	100
2015		114,243,498	100	2015		114,243,498	100
단 영 수 익	산 학 협 력 수 익	15,973,549	14	단 영 비 용	산 학 협 력 비	15,300,877	13.4
	지 원 금 수 익	82,913,669	72.6		지 원 금 사 업 비	74,751,876	65.4
	간 접 비 수 익	9,955,608	8.7		간 접 비 사 업 비	8,280,204	7.2
	전 입 및 기 부 금 수 익	1,794,515	1.6		일 반 관 리 비	2,568,621	2.2
	운 영 외 수 익	3,606,156	3.2		운 영 외 비 용	3,522,818	3.1
					학 교 회 계 전 출 금	1,800,000	1.6
				당 기 운 영 차 손 익		8,019,102	7.0

※ 자료기준일 : 결산 - 2015회계연도

라. 재무상태표

(단위 : 천원, %)

수입구분(자산)	금액	비율	지출구분 (부채와 기본금)	금액	비율
2013	63,122,858	100	2013	63,122,858	100
2014	64,487,057	100	2014	64,487,057	100
2015	65,107,554	100	2015	65,107,554	100
유 동 자 산	56,121,763	86	유 동 부 채	21,786,706	33
고 정 자 산	8,985,791	14	고 정 부 채	6,878,611	11
			기 본 금	36,442,238	56

※ 자료기준일 : 결산 - 2015회계연도

5. 등록금 현황(전체, 학과/전공)

가. 대 학

(단위 : 원)

구 분 대 학	학 과(부)	1학년	2학년	3학년	4학년	5학년
인 문 대 학	미술과	4,752,000	4,586,000	4,586,000	4,586,000	
	철학과	3,746,000	3,580,000	3,580,000	3,580,000	
	위의 학과외 전 학과(부)	3,632,000	3,466,000	3,466,000	3,466,000	
사 회 과 학 대 학	심리학과(2~4학년)		3,520,000	3,520,000	3,520,000	
	위의 학과외 전 학과(부)	3,632,000	3,466,000	3,466,000	3,466,000	
자 연 과 학 대 학	전 학과(부)	4,432,000	4,266,000	4,266,000	4,266,000	
경 영 대 학	전 학과(부)	3,632,000	3,466,000	3,466,000	3,466,000	
공 과 대 학	전 학과(부)	4,790,000	4,624,000	4,624,000	4,624,000	4,624,000
전 자 정 보 대 학	전 학과(부)	4,790,000	4,624,000	4,624,000	4,624,000	
농업생명환경대학	농업경제학과	3,688,000	3,522,000	3,522,000	3,522,000	
	위의 학과외 전 학과(부)	4,332,000	4,166,000	4,166,000	4,166,000	
법 과 대 학	법학과	3,632,000	3,466,000	3,466,000	3,466,000	
사 범 대 학	교육학과, 역사교육과, 사회교육과	3,726,000	3,560,000	3,600,000	3,640,000	
	윤리교육과	3,822,000	3,656,000	3,696,000	3,736,000	
	영어교육과, 국어교육과, 지리교육과	3,732,000	3,566,000	3,606,000	3,646,000	
	지구과학교육과	4,532,000	4,366,000	4,406,000	4,446,000	
	수학교육과	4,186,000	4,020,000	4,060,000	4,100,000	
	컴퓨터교육과		4,166,000	4,206,000	4,246,000	
	체육교육과	4,432,000	4,266,000	4,306,000	4,346,000	
	물리교육과, 화학교육과, 생물교육과	4,710,000	4,544,000	4,584,000	4,624,000	
생 활 과 학 대 학	패션디자인정보학과, 주거환경학과, 주거환경소비자학과	4,426,000	4,260,000	4,260,000	4,260,000	
	아동복지학과, 소비자학과	3,632,000	3,466,000	3,466,000	3,466,000	
	식품영양학과	4,332,000	4,166,000	4,166,000	4,166,000	
수 의 과 대 학	수의학과	6,414,000	6,414,000	6,414,000	6,414,000	
	수의예과	4,540,000	4,752,000			
약 학 대 학	전 학과(부)	6,236,000	6,070,000	6,070,000	6,070,000	
의 과 대 학	의학과	8,476,000	8,476,000	8,476,000	8,476,000	
	의예과	4,640,000	4,474,000			
	간호학과	4,332,000	4,166,000	4,166,000	4,166,000	
자 율 전 공 학 부	자율전공학부	3,972,000	3,806,000			
융 합 학 과 군	조형예술학과	4,752,000	4,586,000	4,586,000	4,586,000	
	디자인학과	4,600,000	4,434,000	4,434,000	4,434,000	
	디지털정보융합과	4,600,000	4,434,000			

※ 2016학년도 연간(1,2학기) 등록금(입학금+수업료)

나. 대학원 및 특수·전문대학원

① 대학원

(단위 : 원)

구분 계열	학과	1학년	2~3학년	4학년
인문·사회계	심리학	4,031,000	3,856,000	3,856,000
	위의학과외전학과	3,971,000	3,796,000	3,796,000
이학·체육계	수학과, 수학교육과	3,991,000	3,816,000	3,816,000
	위의학과외전학과	4,741,000	4,566,000	4,566,000
공학·예능계	전학과	5,035,000	4,860,000	4,860,000
약학계	전학과	5,335,000	5,160,000	5,160,000
의학계	전학과	5,989,000	5,814,000	5,814,000

※ 2016학년도 연간(1,2학기) 등록금(입학금+수업료)

② 특수·전문대학원

(단위 : 원)

대학원명	구분	계열	학과(전공)	1학년	2~3학년	4학년
특수대학원	교대학육원	인문·사회계	전전공	3,811,000	3,636,000	3,636,000
			수학교육	3,825,000	3,650,000	3,650,000
		이학체육계	위전공외	4,575,000	4,400,000	4,400,000
			공학·예능계	전전공	4,851,000	4,676,000
	행대학정원	사회계	행정학과	3,815,000	3,640,000	3,640,000
	세종국가정책대학	사회계	정책학과	3,815,000	3,640,000	3,640,000
	산대학업원	공학계	전학과	4,989,000	4,814,000	4,814,000
	경대학영원	사회계	경영학과	3,917,000	3,742,000	3,742,000
	법대학무원	사회계	법학과	3,815,000	3,640,000	3,640,000
의생명과학경영융합대학원	이학계	의생명과학경영융합학과	4,741,000	4,566,000	4,566,000	
전문대학원	의학전문원	의학계	의학과	10,081,000	9,906,000	9,906,000
	법학전문원	사회계	법학과	9,999,000	9,824,000	9,824,000

※ 2016학년도 연간(1,2학기) 등록금(입학금+수업료)



Ⅶ. 시설

1. 학교 부지 및 교지 확보 현황
2. 교사(校舍) 시설 현황
3. 실험·실습기자재 현황

1. 학교 부지 및 교지 확보 현황

가. 학교 부지 현황

(단위 : m²)

종 별		구 분		학교소유	차 용	계
		대 지	체 육 장			
2014				26,037,574		26,037,574
2015				26,042,397		26,042,397
2016				26,030,995		26,030,995
본 교	교 지	대 지		968,691		968,691
		체 육 장		(38,500)		(38,500)
	농 학 계	농 장		(55,286)		(55,286)
		학 술 립		24,455,391		24,455,391
	약 초 원			(9,558)		(9,558)
	부 속 병 원			(61,898)		(61,898)
	기 타			576,178		576,178
	소 계			26,000,260		26,000,260
동일 구내 학교	중 학 교			30,735		30,735
	고 등 학 교					
	소 계			30,735		30,735

※ 교지의 대지면적 : 시설결정면적임, ()안의 체육장+농장+약초원+부속병원 포함

※ 부설학교 사유지 18m², 공유지 279m² 포함

나. 교지 확보 현황

(단위 : m², %)

연도	기준면적	보유면적	교지 확보율
2014	517,408	930,902	179.9
2015	510,913	931,252	182.3
2016	500,993	932,845	186.2

※ 보유면적은 학교 소유 면적 표시

2. 교사(校舍) 시설 현황

가. 시설 현황

(단위 : m²)

구분		면적	비고
2014		401,784	
2015		436,626	
2016		457,525	
교 육 기 본 설	강 의 실	53,192	
	실 험 실 습 실	91,761	
	교 수 연 구 실	33,106	
	행 정 실	22,594	
	도 서 관	22,254	
	학 생 회 관	17,479	
	대 학 본 부	9,004	
	체 육 관	7,004	'16. 1. 19. 개정
소 계		256,394	
지 원 시 설	강 당	8,132	
	전 산 정 보 원	2,652	
	학 생 생 활 관	70,722	
	소 계		81,506
연 구 시 설	연 구 용 실 험 실	18,245	
	대 학 원 연 구 실	1,504	
	대 학 부 설 연 구 소	13,317	
	소 계		33,066
부 속 시 설	특 수 시 설	박 물 관	2,438
		학 군 단	1,484
	기 숙 시 설	대 학 원 생 및 교직원아파트	0
		총(학)장 공관	0
	계 열 별 부 속 시 설		32,364
소 계		36,286	
기 타 시 설		50,273	

※ 구내·외 포함

※ 부속시설에 구외분(19,705m²) 포함(부설중·고 18,205m², 연습림900m², 천문대600m²)

나. 교사(校舎)시설 확보 현황

(단위 : m², %)

연도	기준면적 (A)	보유면적					교사시설확보율 ((B+C+D)/A*100)
		기본시설 (B)	지원시설 (C)	연구시설 (D)	부속시설	기타시설	
2014	258,704	248,426	63,057	32,518	16,298	22,326	133.0
2015	257,763	249,390	88,510	33,066	16,298	23,409	143.9
2016	253,704	256,394	81,506	33,066	16,581	24,885	146.2

※ 교지경계선내, 입학정원 기준

3. 실험·실습 기자재 현황

(단위 : 점, 천원)

계 열	부 서 명	실험·실습기자재 보유 현황	
		점 수	금 액
합 계		27,591	80,848,032
인문·사회계	인 문 대 학	905	675,951
	사 회 과 학 대 학	517	384,963
	경 영 대 학	1,001	1,473,962
	농 업 생 명 환 경 대 학	70	220,564
	법 과 대 학	535	342,383
	사 범 대 학	281	199,599
	생 활 과 학 대 학	175	149,187
	소 계	3,484	3,446,609
자연계	자 연 과 학 대 학	4,050	9,045,699
	농 업 생 명 환 경 대 학	1,826	7,468,070
	사 범 대 학	1,250	1,619,790
	생 활 과 학 대 학	812	1,327,985
	약 학 대 학	735	2,843,002
	소 계	8,673	22,304,546
공학계	공 과 대 학	3,837	11,481,149
	전 자 정 보 대 학	4,740	8,849,260
	농 업 생 명 환 경 대 학	284	1,049,582
	소 계	8,861	21,379,991
예·체능계	융 합 학 과 군	449	324,893
	사 범 대 학	193	552,161
	소 계	642	877,054
의학계	수 의 과 대 학	694	2,282,963
	의 과 대 학	1,718	5,733,008
	소 계	2,412	8,015,971

계 열	부 서 명	실험·실습기자재 보유 현황	
		점 수	금 액
연구소 및 부속기관	전 산 정 보 원	1,138	2,780,242
	천 문 대	41	455,046
	실 험 동 물 연 구 지 원 센 터	402	3,096,054
	첨 단 원 예 기 술 개 발 연 구 센 터	81	469,523
	기 초 과 학 연 구 소	4	86,040
	바 이 오 연 구 소	3	1,485
	약 품 자 원 개 발 연 구 소	18	237,669
	동 물 의 학 연 구 소	9	279,751
	의 학 정 보 센 터	35	96,693
	생 물 건 강 산 업 개 발 연 구 센 터	91	676,211
	종 양 연 구 소	29	78,360
	컴 퓨 터 정 보 통 신 연 구 소	20	75,862
	건 설 기 술 연 구 소	47	37,554
	농 업 과 학 기 술 연 구 소	43	164,449
	연 초 연 구 소	11	30,089
	인 문 학 연 구 소	5	3,121
	학 연 산 공 동 기 술 연 구 원	61	161,898
	공 동 실 험 실 습 관	212	15,118,566
	소 계	2,250	23,848,613
부설학교	부 설 중 학 교	681	489,588
	부 설 고 등 학 교	588	485,660
	소 계	1,269	975,248

※ 2016. 4. 1일자 기준(교육용, 연구용 기자재만 적용)



Ⅷ. 주요 부속시설(기관)

- | | |
|---------------|--------------------|
| 1. 도서관 | 12. 공학교육혁신센터 |
| 2. 전산정보원 | 13. 창의융합교육본부 |
| 3. 건강센터 보건진료원 | 14. 교수학습지원센터 |
| 4. 양성평등상담소 | 15. 출판부 |
| 5. 공동실험실습관 | 16. 학생생활관 |
| 6. 평생교육원 | 17. 인재양성원 |
| 7. 신문방송사 | 18. 건강센터 학생생활상담소 |
| 8. 실험동물연구지원센터 | 19. 국제교류본부 |
| 9. 장애지원센터 | 20. 예비군연대 |
| 10. 박물관 | 21. 기록관 |
| 11. 천문대 | 22. 사범대학 부설 중·고등학교 |

1. 도서관

가. 시설 현황

(단위 : m², 석)

구 분		중앙도서관	의학도서관	법학도서관	과학기술도서관	형 설 관	계
2014	면 적	13,753	262	812	1,248	4,081	20,156
	열람좌석수	1,336	20	28	210	1,396	2,990
2015	면 적	13,753	262	812	1,248	3,366	19,441
	열람좌석수	1,385	20	24	275	1,168	2,872
2016	면 적	13,753	262	812	1,248	3,062	19,137
	열람좌석수	1,390	20	24	275	1,168	2,877

※ 열람석 기준 : 3,577석, 열람석 보유율 : 80.43%

※ 열람석 산정 기준 : 대학실립·운영규정에 의하여 학생정원의 20%

(2016. 4. 1 기준 재학생수 : 17,884명)

※ 중앙도서관 열람좌석수: 그룹스터디룸, 프리젠테이션룸, 러닝 커먼스 라운지, 캐럴 등 포함

※ 과학기술도서관 열람좌석수: 그룹스터디룸 포함

※ 의학도서관 보존서고 공간 반환으로 공간 축소

※ 형설관 4층은 의과대학 간호학과 공간으로 조정되어 열람공간 축소

나. 장서 보유 현황

연도	도서 관명	단행본(E-BOOK포함) (권)						비도서 (종)	전자저 널및 WebDB 구독 종수	연속간행물종수 (기증포함)			합계
		국내서	학위 논문	고서	국외서	소계	학생 1인당 장서수			국내 인쇄 저널	국외 인쇄 저널	소계	
2014		801,617	33,227	2,596	229,619	1,067,059	58.2	6,200	64	957	351	1,308	1,074,689
2015		837,552	34,222	2,596	236,617	1,110,987	59.9	6,572	66	936	337	1,273	1,118,898
2016	계	870,549	36,503	2,596	241,020	1,150,668	64.3	6,727	68	756	238	994	1,158,457
	중앙도서관	759,248	36,503	2,596	191,090	989,437		6,418	40	435	209	644	996,539
	의학도서관	7,111			20,516	27,627		309	10	196	5	201	28,147
	법학도서관	59,394			23,238	82,632			4	120	24	144	82,780
	과학기술도서관	44,796			6,176	50,972			14	5		5	50,991

※ 자료기준일 : 해당연도 3. 1

※ 전자정보원 구독종수 : 패키지 종수

다. 이용 현황

(단위 : 명, 권, 건)

구 분	이용자 수	대출 서적 수	원문복사 및 상호대차 서비스	비고	
2014	2,564,950	219,158	2,601		
2015	2,313,905	194,920	2,328		
2016	1,845,215	177,475	2,892	도서관리모델링 ('15.7.~8.)	
중앙도서관	주 제 자 료 실	273,105	135,045	-	관외대출
	정 기 간 행 물 실 학 위 논 문 실	57,588	-	2,109	의뢰:1,607 제공:502
	전 자 정 보 실	44,171	9,583	-	대출서적:전자책
	스 터 디 룸	18,167	-	-	
	열 램 실	750,129	-	-	출입자 수
의 학 도 서 관	4,399	1,898	783	의뢰:675 제공:108	
법 학 도 서 관	24,761	4,074	-		
과 학 기 술 도 서 관	79,469	26,875	-		
형 설 관	593,426	-	-		

※ 자료기준일 : 2015. 3. 1 ~ 2016. 2. 29 (일반회원 포함)

라. 예산 현황

(단위 : 천원)

연도	도서관명	도서관 본예산	대학총예산	대학총예산대비 도서관예산(%)	자료구입비
2014		2,375,677	194,585,855	1.20	2,105,136
2015		2,195,714	189,648,205	1.16	1,967,482
2016	계	1,556,078	172,588,310	0.90	1,356,500
	중 앙 도 서 관	1,556,078	172,588,310	0.90	1,356,500
	의 학 도 서 관				
	법 학 도 서 관				
	과 학 기 술 도 서 관				
	형 설 관				

※ 의학도서관, 법학도서관, 과학기술도서관, 형설관은 중앙도서관 예산에서 본예산, 도서관구입비 반영

※ 자료기준일 : 대학정보공시 기준일과 동일

2. 전산정보원

가. 시설 현황

(단위 : m², 실)

구 분 \ 실 명	행 정 실	전산업무실	학생실습실	기 타	계
면 적	143.1	344.6	354.3	215.5	1,057.5
실 수	4	5	3	8	20

나. 기자재 보유 현황

(단위 : 대)

구 분	품 명	모 델 명	수 량	비 고
System	IBM System	IBM P770	1	학사행정DB
	HP System	HP DL380 G5	1	스캔
	Infoblox	Infoblox TZ 1440	2	DNS
	SUN System	SUN T5440	2	실습용, 웹디스크, SMTP
	IBM System	IBM P770	1	학교홈페이지
	IBM System	IBM x3850 X5	3	웹메일WAS/ DB
	IBM System	IBM P750	1	전자결재,기록관
	IBM System	IBM x3650 M3	1	자동백업시스템
	HP System	HP W4600	1	무선WCS
	IBM System	IBM x3550	2	무선인증
	HP System	HP DL360G5	4	IP관리시스템
	SUN System	SUN v445	1	ESM
	HP System	HP DL360G5	1	PMS
	HP System	DELL R730	1	DBSafer
	HP System	HP C7000	3	종합정보시스템
	HP System	HP DL360G7	1	백신
	HP System	HP DL320G6	1	로그수집
	HP System	HP DL320 G6	1	접근제어시스템(STG)
	HP System	HP DL320G6	1	리얼스캔
	HP System	HP DL360 G8	1	수강신청대기시스템
	HP System	HP DL320 G6	1	S/W지원시스템
	IBM System	IBM x3650 M4	1	통합커뮤니케이션
	IBM System	IBM X3650 M5	1	Networker
	EMC	EMC VNX5300	1	종합정보시스템 스토리지
	EMC	EMC VNX5400	1	학사DB 스토리지
	EMC	EMC DataDomain	1	백업 스토리지
	정보보안시스템	통합보안장비(UTM)	1	
	정보보안시스템	방화벽	2	
	정보보안시스템	방화벽	2	
	정보보안시스템	웹방화벽	2	
	정보보안시스템	DDos공격방지시스템	2	
	정보보안시스템	좀비PC 탐지시스템	2	
	정보보안시스템	HDD 천공기	1	
정보보안시스템	PC개인정보보호시스템	1		
정보보안시스템	개인정보필터시스템	2		

다. 교육 실적

(단위 : 일, 시간, 회, 명)

교육명	교육시간		개설횟수	수강인원			
	일 수	시 수		학 생	교직원	일반인	계
2013	75	355	23	604	18	0	622
2014	66	282	18	402	3	0	405
2015	36	162	14	331	3	0	334
교직원 정보화 교육	0	0	0	0	0		0
M O S 자격 취득반	30	120	12	294	0		294
슈퍼컴퓨팅 관련 교육	6	42	2	37	3		40

※ 자료기준일 : 2015. 1. 1 ~ 12. 31

라. 컴퓨터 보유 현황

(단위 : 대)

구 분	보 유 대 수				전산망과 연결된 컴퓨터수
	학생교육용	교수용	행정업무용	계	
2014	69	0	104	173	167
2015	69	0	104	173	167
2016	69	0	71	140	138
서버(Server)	3	0	48	51	51
PC	66	0	21	87	87
노트북	0	0	2	2	0

3. 건강센터 보건진료원

가. 진료 현황

(단위 : 명)

진료과목 구분	내과			외과	안과	피부과	치과	이비인 후 과	기타- 체성분 검사	계
	호흡기	소화기	기타							
2013	114	153	435	338	1	4	0	343	7,582	8,970
2014	56	169	383	340	1	10	2	366	9,007	10,334
2015	214	178	313	324	3	12	1	322	6,344	7,711
교직원	99	78	112	90	0	5	0	138	267	789
학 생	115	100	201	234	3	7	1	184	6,077	6,922

※ 자료기준일 : 2015. 3. 1 ~ 2016. 2. 29

나. 병리검사 현황

검사명 구분	간기능	HBs 항원, 항체	요	혈당	혈액형	빈혈	결핵	신장	콜레스 테롤	계
2015	2,416	2,417	2,416	2,416	0	2,417	2,416	2,416	2,416	19,330
교직원	0	0	0	0	0	0	0	0	0	0
학 생	2,416	2,417	2,416	2,416	0	2,417	2,416	2,416	2,416	19,330

※ 자료기준일 : 2015. 3. 1 ~ 2016. 2. 29

4. 양성평등상담소

가. 교육 실적

(단위 : 명)

연도(대상) \ 구 분	온라인	오프라인	계
2013	3,533	7,992	11,525
2014	3,676	5,075	8,751
2015	5,774	6,406	12,180
학 생	-	5,170	5,170
교 원	4,605	146	4,751
직 원	1,169	1,090	2,259

※ 자료기준일 : 2015. 1. 1. ~ 12. 31

나. 상담 실적

(단위 : 명, %)

연 도 \ 구 분	참여학생수 (A)	재학생수 (B)	상담실적 (C=A/B*100)
2013	6,687	18,106	36.93
2014	4,533	18,334	24.72
2015	5,476	24,370	22.47
양성평등 의식제고 활동	306		
성희롱·성폭력·성매매· 가정폭력 예방 교육	5,170		

※ 자료기준일 : 2015. 1. 1 ~ 12. 31

※ 재학생수 : 2015. 4. 1

5. 공동실험실습관

가. 시설 및 실험·실습 기자재 보유 현황

(단위 : m², 실)

연도	구분	시설							기자재 (종,점)
		공작실	생물 기기실	화학 기기실	물리 기기실	행정실	기타	계	
2014	면적	112.32	831.56	533.52	654.61	56.16	589.68	2,777.85	(328)종, (710)점
	실수	2	18	11	13	1	8	53	
2015	면적	112.32	831.56	533.52	654.61	56.16	589.68	2,777.85	(343)종, (777)점
	실수	2	18	11	13	1	8	53	
2016	면적	112.32	831.56	533.52	654.61	56.16	589.68	2,777.85	(316)종, (599)점
	실수	2	18	11	13	1	8	53	

나. 주요 분석 기자재 이용 실적

(단위 : 건, 개)

연도	구분	이용건수			시료수	비고
		학내	학외	계		
2013		4,054	2,060	6,114	39,262	
2014		3,688	1,937	5,625	41,581	
2015		4,212	2,164	6,376	42,262	

※ 자료기준일 : 2015. 1. 1 ~ 12. 31

6. 평생교육원

가. 강좌 개설 현황

(단위 : 과목, 명)

학년도	구 분	강좌수	입학인원	수료인원
2013	1학기	161	2,653	2,106
	2학기	171	2,684	2,022
2014	1학기	143	2,079	1,712
	2학기	132	1,984	1,570
2015	1학기	173	2,737	2,113
	2학기	157	2,576	1,952

※ 자료기준일 : 2015학년도 1학기, 2학기

나. 위탁 교육과정 현황

(단위 : 명)

학년도	구 분	교육과정	참가 인원	기간 및 시간	비 고
2015	1학기	재직근로자직무능력향상을 위한 3D프린팅기술전문가양성과정	20	2015.05.09~08.01 (총48시간)	충청북도
		4060세대를위한유기농업기능사자격취득과정	34	2015.05.07~08.29 (총80시간)	청주시
	2학기	충북농협여성리더아카데미	40	2015.09.01~12.15 (총45시간)	농협충북지역본부
		3D프린팅기술전문가양성과정	20	2016.01.06~04.05 (총48시간)	한국산업단지공단

7. 신문방송사

가. 신문 발행 실적

① 충북대 신문

(단위 : 회, 부)

연 도	구 분	연간 발행 횟수	연간 발행 부수	1회당 발행 부수
2013		15	120,000	8,000
2014		15	120,000	8,000
2015		7	56,000	8,000
		8	64,000	8,000

※ 자료기준일 : 2015. 3. 1 ~ 2016. 2. 29

② The Chungbuk Times

(단위 : 회, 부)

연 도	구 분	연간 발행 횟수	연간 발행 부수	1회당 발행 부수
2013		8	40,000	5,000
2014		8	40,000	5,000
2015		4	20,000	5,000
		4	20,000	5,000

※ 자료기준일 : 2015. 3. 1 ~ 2016. 2. 29

나. 방송 송출 실적

① 교육방송국

(단위 : 주)

연 도	구 분	연간 방송송출 주수
2013		22
2014		22
2015		10
		10

※ 자료기준일 : 2015. 3. 1 ~ 2016. 2. 29

8. 실험동물연구지원센터

가. 시설 현황

(단위 : 실, m²)

연 도	실 명	사무실	실험실	동물사육실	청정및 오염작업실	부검실	기타 (기계실, 복도등)	계
2016	실면적	217.09	405.58	926.70	284.23	60.85	2,259.32	4,153.77
	실수	12	20	37	4	2	-	75

나. 특수시설 운영 현황

(단위 : 실, 마리)

연 도	구 분	중동물실	소동물실			계
			일반	Semi-SPF	SPF	
2013	실수	8	3	12	14	37
	동물수	399	2,430	3,108	1,330	7,267
2014	실수	8	3	12	14	37
	동물수	187	1,297	1,327	969	3,780
2015	실수	8	3	12	14	37
	동물수	265	2,586	1,493	678	5,022

※ 자료기준일 : 2015. 1. 1 ~ 12. 31

다. 대학별 주요 동물실험연구지원 현황

(단위 : 건, 마리)

연도	구분	자연대	농 대	사범대	수의대	약 대	의 대	생활과학대	외부대학 및기업체	계
2013	건수	1	2	2	53	17	8	0	9	92
	동물수	12	212	182	4,457	1,600	89	0	715	7,267
2014	건수	1	0	1	35	8	5	1	5	56
	동물수	59	0	96	2,391	665	296	44	229	3,780
2015	건수	4	3	4	46	9	9	-	13	88
	동물수	410	16	294	2,930	299	343	-	730	5,022

※ 자료기준일 : 2015. 1. 1 ~ 12. 31

라. 주요 기자재 현황

연 도	구 분	시설기자재 수	동물실험기자재 수	계	비고
2013		27종 110sys	202종 618점	229종 728점	케이지 및 의자 소모품으로변경
2014		27종 110sys	106종 589점	133종 699점	
2015		27종 110sys	106종 588점	133종 698점	

9. 장애지원센터

가. 장애학생 현황

(단위 : 명)

구분	장애유형																				
	인원			지체			뇌병변			시각			청각			지적·발달장애			장루·요루장애		
	남	여	계	남	여	계	남	여	계	남	여	계	남	여	계	남	여	계	남	여	계
2014	78	29	107	41	12	53	8	3	11	6	2	8	16	10	26	2	0	2	0	0	0
2015	72	25	97	35	9	44	7	3	10	5	4	9	16	8	24	4	0	4	0	0	0
2016	73	28	101	31	9	40	11	7	18	8	4	12	15	8	23	4	0	4	0	0	0

구분	장애유형												장애등급					입학생		
	신장장애			심장장애			정신장애			간질장애			1급	2급	3급	4급	5급 이하	계	특별전형	일반전형
	남	여	계	남	여	계	남	여	계	남	여	계								
2014	2	2	4	2	0	2	1	0	1	0	0	0	11	29	35	14	18	24	23	1
2015	2	1	3	2	0	2	1	0	1	0	0	0	12	22	31	11	21	14	13	1
2016	2	0	2	2	0	2	0	0	0	0	0	0	11	23	22	12	33	21	19	2

※ 학부, 대학원의 재적생중 장애학생

나. 보조기기 구비 현황 및 이용현황

(단위 : 종, 대, 회)

구분	보조기기			이용현황(회)		
	학습보조기기 종류/수량	이동보조기 종류/수량	계	학습보조기기	이동보조기	계
2013	49/145	8/24	57/169	466	101	567
2014	49/145	8/24	57/169	543	91	634
2015	49/172	9/25	58/197	622	136	758

※ 자료기준일 : 2015. 3. 1 ~ 2016. 2. 29 (보조기구 중 운동보조기구 제외)

다. 학사 지원현황

(단위 : 건)

구분	도우미지원(회)			학점 등록제	우선수강신청 강의실변경	학습지원 권고안내문	연장휴학	휴학생 (명)
	생활지원	학습지원	계					
2013	35	439	474	2	51	106	2	25
2014	36	586	622	7	50	213	1	25
2015	59	630	689	2	55	201	2	23

※ 자료기준일 : 2015. 3. 1 ~ 2016. 2. 29

10. 박물관

가. 소장품 종류

(단위 : 점)

연도 \ 종류	금속	옥석	토도	골각	목죽칠	피모직	서화본	기타	계
2014	1,153	433	1,783	18	492	777	1,482	94	6,232
2015	1,155	433	1,815	18	504	1,132	1,544	94	6,695
2016	1,155	435	1,815	18	518	1,134	1,617	101	6,793

나. 보물 및 중요 민속자료

(단위 : 점)

연도 \ 종별	보물	중요 민속자료	계
2014	1	286	287
2015	1	286	287
2016	1	286	287

다. 관람 실적

(단위 : 명)

구분	초·중·고 학생	대학(원)생	일반인	외국인	계
2013	6,489	10,610	5,272	88	22,459
2014	6,841	9,751	5,848	92	22,532
2015	7,523	9,701	5,393	111	22,728

※ 자료기준일 : 2015. 1. 1 ~ 12. 31

11. 천문대

가. 공개 관측회 실적

(단위 : 건, 명)

연 도	구 분	건수	참가 인원		계	비고
			강사	참가자(여명)		
2013		20	60	1,885	1,925	청주랜드관리사 업소 사업 종료
2014		40	179	2,127	2,306	
2015		47	160	1,372	1,532	

※ 자료기준일 : 2015. 1. 1 ~ 12. 31

12. 공학교육혁신센터

가. 공학교육인증 프로그램 운영 현황

연 원	구 분	평가종류	프로그램 수	프로그램명	인증기관
2012년 4월		중간평가	12	안전공학심화전공, 기계공학심화전공, 화학공학심화전공, 공업화학심화전공, *토목공학심화전공, 신소재공학심화전공, 건축공학심화전공, 전기공학심화전공, 전자공학심화전공, 정보통신공학심화전공, 컴퓨터공학심화전공, 지역건설공학심화전공	한국공학교육 인증원
2014년 4월		정기평가 (NGR)	12	안전공학심화전공, 기계공학심화전공, 화학공학심화전공, 공업화학심화전공, *토목공학심화전공, 신소재공학심화전공, 건축공학심화전공, 전기공학심화전공, 전자공학심화전공, 정보통신공학심화전공, 컴퓨터공학심화전공, 지역건설공학심화전공	
		신규평가	1	컴퓨터과학심화전공	
2016년 4월		조건부인증 평가	7	안전공학심화전공, 공업화학심화전공, 신소재공학심화전공, 건축공학심화전공, 전자공학심화전공, 정보통신공학심화전공, 지역건설공학심화전공	

※ 2012년 3월부터 토목공학심화전공과 토목시스템심화전공이 통합됨.

※ 2011년 3월부터 컴퓨터공학심화전공에서 분리되어 컴퓨터과학심화전공(소프트웨어학과)으로 신설됨.

나. 공학교육인증 졸업생 배출 현황

연 원	구 분	안전공학 심화전공	기계공학 심화전공	화학공학 심화전공	공업화학 심화전공	토목공학 심화전공	신소재 공학 심화전공	건축공학 심화전공	토목시스 템공학심 화전공*	전기공학 심화전공	전자공학 심화전공	정보통신 공학 심화전공	컴퓨터 공학 심화전공	컴퓨터 과학심화 전공**	지역건설 공학 심화전공
2014년 2월		37	72	47	35	128	28	18	0	80	77	80	106	0	32
2014년 8월		12	27	10	0	23	17	10	0	14	34	32	19	4	3
2015년 2월		32	60	44	15	92	32	40	0	59	85	102	22	28	7
2015년 8월		8	23	13	3	51	8	1	0	15	21	21	7	12	2
2016년 2월		39	84	27	33	143	28	29	0	49	94	98	27	58	5
계		128	266	141	86	437	113	98	0	217	311	333	181	102	49

13. 창의융합교육본부

가. 의사소통혁신센터 운영 현황

① 글쓰기 상담(첨삭) 프로그램 운영 현황

(단위 : 개)

연 도 \ 구 분	온라인 상담	오프라인 상담
2015년도 2학기	201	153
2016년도 1학기	67	110

*상담의 유형에 따라 항목을 변경함.

② 수필석권 프로그램 운영 현황

(단위 : 명)

연 도 \ 구 분	독서 모임	독서감상문 대회	독서인증제	독서 캠프	토론대회
2015년도 제2학기	100	132	96	55	100
2016년도 제1학기	130	-	197	-	-

*독서감상문 대회, 독서 캠프, 토론대회는 매년 2학기에 진행함.

14. 교수학습지원센터

가. 교수-학습 능력향상 프로그램 운영 현황

(단위 : 회, 명)

프로그램명	연도	2013		2014		2015	
		횟수	인원수	횟수	인원수	횟수	인원수
교수법 특강		16	497	14	226	9	342
Lunch 소규모 교수법 워크숍		9	341	9	337	2	62
교수법 연구회(지원팀수)		6	6	2	5		
eCampus 강좌 운영(매학기 기준)		총 3,931강좌	306강좌 활용	총 3,967강좌	421강좌 활용	총 3,961강좌	510강좌 활용
이러닝 활용 교육 워크숍		6	190	5	116	15	250
이러닝 콘텐츠 강좌 개발		13	13	16	16	18	18
이러닝콘텐츠 강의 공개(KOCW)		26	26	32	32	31	31
기자재 대여 및 촬영 지원		17	17	14	14	34	34
강의실 및 세미나실 대여		23	23	22	22	25	25
학습법 특강		11	1181	19	1900	11	679
학습법 가이드 발간				1	1		
학사경고자 대상 프로그램		2	430	2	449	2	449
1004 학습 / 취업 동아리		4	2214	4	2120		

※ 자료기준일 : 2015. 3. 1 ~ 2016. 2. 29

15. 출판부

가. 출판물 발간 실적

(단위 : 종, 부)

연도	단행본		학술지		논문		기타		합계	
	종수	부수	종수	부수	종수	부수	종수	부수	종수	부수
2013	21	15,700	0	0	0	0	0	0	21	15,700
2014	17	9,100	0	0	0	0	0	0	17	9,100
2015	23	10,700	0	0	0	0	0	0	23	10,700

※ 자료기준일 : 2015. 3. 1 ~ 2016. 2. 29

16. 학생생활관

가. 시설 현황

(단위 : m²)

구 분	면 적		
	후생시설	공유시설	계
2016	60,349.3	11,862.4	72,211.7

나. 수용 현황

(단위 : 명, %, 원)

연 도	건물명	실수	수용 인원	기숙사수용률 (수용인원/ 재학생수)*100	기숙사비 평균	우선 배정 입사 대상자
2014	8개관	1,372	2,709	15.48	441,238	1. 국가유공자 및 그 자녀 (독립유공자 손자녀까지 포함) 2. 국민기초생활보장 수급자 및 그 자녀 3. 장애인(전 등급) 및 장애인 도우미 학생 4. 우리대학 발전기금 5천만원 이상 기부자 직계비속에 한하여 1년(연속 두 학기) 5. 외국인 유학생, 교류 학생 등 6. 직전학년도 선출직 생활관생회 임원 7. 학생과에서 추천한 신입생 수석입학자 8. 학군단에서 추천한 학군단후보생 5명 이내 9. 학생과에서 추천한 체육특기생 5명 이내 10. 학부 편입생 중 20명 이내 11. 창업지원단에서 추천한 학생창업자 5명 이내
2015	10개관	2,085	4,132	23.33	424,332	
2016	10개관	2,067	4,096	24.25	436,363	
개성재	개척관	120	226	1.34	401,120	
	정의관	52	104	0.62	401,120	
	진리관	111	205	1.21	401,120	
계영원	계영원	209	415	2.46	401,120	
양현재	등용관	85	170	1.01	425,100	
양성재 (BTL)	명덕관	325	651	3.85	500,310	
	신민관	158	316	1.87	500,310	
	지선관	325	645	3.82	500,310	
양진재 (BTL)	인의관	351	702	4.16	398,940	
	예지관	331	662	3.92	398,940	

※ 2016년 기숙사비 평균은 식대를 제외한 순수 기숙사비를 의미

※ 2016년 재학생수 : 16,892명

17. 인재양성원

가. 고시 편성반 현황

(단위 : 명)

연 도 \ 구 분	중등임용준비반	공무원반	공인회계사 시험반	기타자격 시험반	계
2016	20	40	40	10	110

나. 각종 국가고시 합격자 현황

(단위 : 명)

연 도 \ 구 분	사법시험	공인 회계사	감정 평가사	세무사	변리사	5급공채	공무원 공채	중등임용 고사	노무사	계
2013		3		2		1	8		2	16
2014		2	1	5		1	11		2	22
2015		4		3	2		11	7		27

※ 자료기준일 : 2015. 1. 1 ~ 12. 31

18. 건강센터 학생생활상담소

가. 상담 및 심리검사 이용 현황

기준일	개인상담	개인심리검사	단체심리검사	집단상담	온라인상담	계
2013	1,436	2,731	1,890	720	99	6,876
2014	1,628	1,784	1,560	280	85	5,337
2015	1,325	1,294	1,542	205	27	4,393

※ 자료기준일 : 2015. 1. 1 ~ 12. 31

19. 국제교류본부

가. 시설 및 주요 기자재 보유 현황

(단위 : m², 실, 명)

연 도	구 분	시 설						기자재 (종,점)	
		영어 회화실	시청각 강의실	어학 실습실	멀티미디어 강의실	국제교류본부 2호관(강의실)	국제교류본부 3호관(언어교육관)		계
2014	면적	380.16	183.60	120.36	0.00	0.00	621.48	1,305.60	(9)종, (213)점
	실수	8	1	1	0	0	12	22.00	
	수용 인원	170	120	50	0	0	177	517.00	
2015	면적	380.16	183.60	120.36	0.00	1487.80	621.48	2,793.40	(9)종, (267)점
	실수	8	1	1	0	18	12	40.00	
	수용 인원	170	120	50	0	500	177	1,017.00	
2016	면적	380.16	183.60	120.36	0.00	1487.80	621.48	2,793.40	(9)종, (289)점
	실수	8	1	1	0	18	12	40.00	
	수용 인원	170	120	50	0	500	177	1,017.00	

나. 외국어 특강 개설 현황

(단위 : 회, 명)

연 도	구 분	개설 횟수	수강자 수
2013		8	1,645
2014		8	1,381
2015		8	1,128

※ 자료기준일 : 2015. 3. 1 ~ 2016. 2. 29

다. 외국인을 위한 한국어 연수 실적

(단위 : 명)

연 도	구 분	유치인원	수료인원	진로 내용
2013		325	234	우리대학(원) 및 타대학진학
2014		334	229	우리대학(원) 및 타대학진학
2015		234	274	우리대학(원) 및 타대학진학

※ 자료기준일 : 2015. 3. 1 ~ 2016. 2. 29

20. 예비군연대

가. 자원 현황

(단위 : 명)

구 분 연 도	예 비 군				계	민방위대원
	교 직 원		학 생			
	동원지정	동원미지정	손실보충	동원미지정		
2014	3	33	2,842	2,500	5,378	69
2015	1	35	3,793	1,735	5,564	64
2016	7	18	4,261	1,075	5,361	58

21. 기록관

가. 문서 보유 현황

(단위 : 점)

연 도	5년	10년	30년	준영구	영구	기타 (시청각등)	계
2014	18,685	2,142	426	1,408	3,835	1,490	27,986
2015	16,305	1,917	426	1,485	3,924	1,504	25,561
2016	15,798	1,754	433	1,501	3,924	1,530	24,940

※ 자료기준일 : 2016. 1. 1 기준

22. 사범대학 부설 중·고등학교

가. 교직원 현황

(단위 : 명)

구분	교원					직원	합계
	교장	교감	보직교사	교사	소계		
2014	2	2	30	51	85	5	90
2015	2	2	30	50	84	5	89
2016	2	2	30	51	85	6	91
중학교	1	1	15	23	40	3	43
고등학교	1	1	15	28	45	3	48

나. 교과목수 및 학생 현황

(단위 : 과목, 명)

구분	교과목수	학생수			
		남	여	계	
2014	80	668	664	1,332	
2015	84	638	632	1,270	
2016	84	619	613	1,232	
중학교	34	274	277	551	
1학년	11	89	95	184	
2학년	11	89	91	180	
3학년	12	96	91	187	
고등학교	50	345	336	681	
1학년	10	114	106	220	
2학년	인문사회과정	9	41	67	108
	자연과학과정	12	71	45	116
3학년	인문사회과정	9	43	71	114
	자연과학과정	10	76	47	123

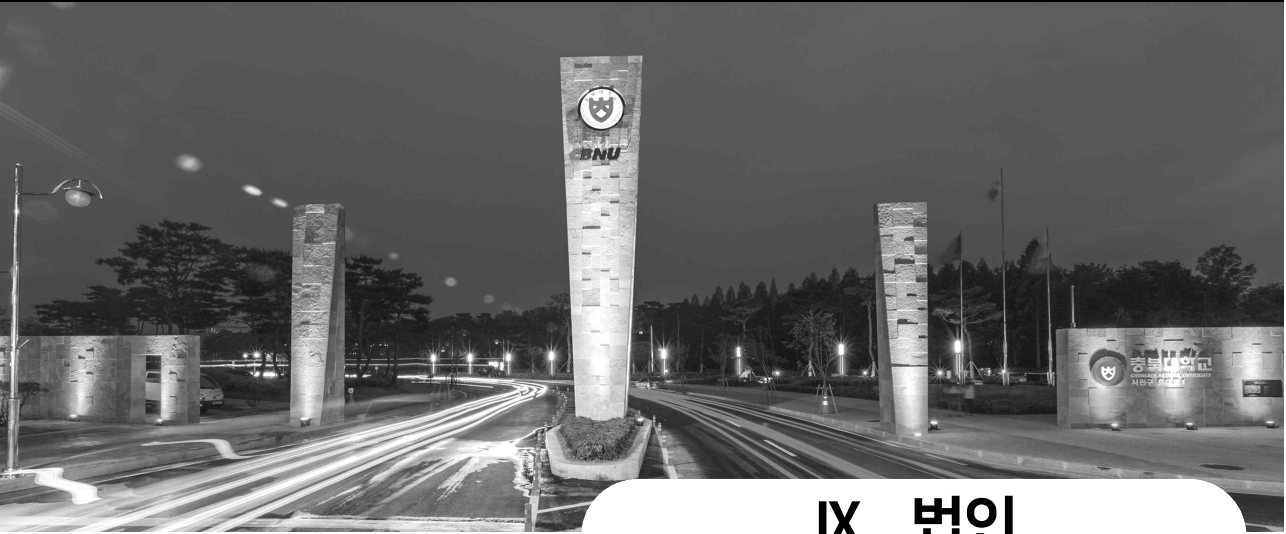

IX. 법인

산학협력단

산학협력단

가. 주요 국책사업 추진 현황

(단위 : 천원)

사업명	지원기관	사업기간	2016년 사업비	비고
한국지방교육연구소(중점연구소)	교육부	2016.10.16~2019.10.15	230,000	
혁신암치료제연구센터(MRC)	교육부	2008.09.01~2017.08.31	1,100,000	
사회과학연구소(중점연구소)	교육부	2015.09.01~2018.08.31	183,130	
차세대바이오그린21사업	농촌진흥청	2011.01.01~2020.12.31	1,351,000	
정보보호 특성화대학 지원사업	미래창조과학부	2016.07.11~2021.12.31	540,000	
글로벌 건설 엔지니어링 고급 인력양성 사업	국토교통부	2016.02.26~2020.08.25	396,000	
서울어코드활성화 지원사업	산업통상자원부	2012.07.01~2019.02.28	480,000	
대학 ICT 연구센터 지원사업	미래창조과학부	2013.06.01~2016.12.31	1,349,260	IT융합
		2015.06.01~2018.12.31	1,130,000	ITRC
대학 창의적 자산 실용화 지원사업	교육부	2015.05.01~2018.02.28	870,000	컨소시엄
건설교통기술지역특성화사업	국토교통부	2013.06.15~2018.02.28	350,867	
지역연고산업육성사업 (녹색성장누에산업RIS사업)	산업통상자원부	2014.03.01~2017.02.28	316,350	
산학협력선도대학(LINC)육성사업	교육부	2012.04.01~2017.02.28	4,100,000	
IT·SW융합산업원천기술개발사업(스마트카)	미래창조과학부	2016.04.01~2019.12.31	690,000	
BK21 플러스사업	교육부	2013.09.01~2020.08.31	5,927,808	

※ 협약기준이 아닌 각 사업별 정부출연금의 2014년도 산학협력단 회계편입 금액.

나. 지식재산권 보유현황

(단위 : 건)

구분 \ 연도	국내특허		해외특허		실용 신안	프로그램	계
	출원	등록	출원	등록			
2013	160	121	21	3	2	31	124
2014	193	177	17	3	1	69	180
2015	262	140	10	5	0	76	145

※ 자료기준일 : 2015. 1. 1 ~ 2015. 12. 31

※ 계는 특허등록 기준임

다. 기술이전 수입료 및 계약 실적

연도	대학(학부)	건수	수입(백만원)
2013		39	506
2014		89	768.7
2015		141	1,355
2015	인 문 대 학	0	0
	사 회 과 학 대 학	0	0
	자 연 과 학 대 학	7	34
	경 영 대 학	3	4
	공 과 대 학	32	126.5
	전 자 정 보 대 학	33	231
	농 업 생 명 환 경 대 학	36	333.5
	사 범 대 학	0	0
	생 활 과 학 대 학	0	0
	수 의 과 대 학	8	311.5
	약 학 대 학	19	279.5
	의 과 대 학	3	35
	융 합 학 과 군	0	0
	법 학 전 문 대 학 원	0	0
기 타	0	0	

※ 자료기준일 : 2015. 1. 1 ~ 2015. 12. 31

라. 계약학과 개설 현황

(단위 : 명)

개설연도	학과명	계약업체	입학정원			재 학생			비고
			학사	석사	박사	학사	석사	박사	
2010. 9월	전기전자반도체공학과	(주) 어보브반도체 외		18			27		
2011. 3월	산 업 제 약 학 과	엠케이바이오 외	10			3			
2012. 3월	정보보호경영학과	(주) 사이버윈 외		10			20		
2012. 3월	비즈니스데이터융합학과	(주) 다 날 외		10			27		
2013. 3월	자 치 행 정 학 과	충 북 도 외	35			32			
2014. 3월	테크노산업공학과	하이닉스, 매그너칩	30			57			
2014. 9월	첨단의약산업학과	삼진제약 외		15	5		2	1	
계			75	53	5	92	76	1	

2016 통계연보

제25호

2016년 12월 인쇄
2016년 12월 발행

발행인 윤 여 표
발행처 충 북 대 학 교
편 집 충 북 대 학 교 평 가 지 원 과
충북 청주시 서원구 충대로 1
TEL : (043) 261-3838
FAX : (043) 261-3175
<http://www.chungbuk.ac.kr>

〈비매품〉

제25호 2016년도 통계연보

Chungbuk National University
2016 Statistical Yearbook



28644 충북 청주시 서원구 충대로 1
Tel 043.261.3838 Fax 043.261.3175
Homepage <http://www.chungbuk.ac.kr>