

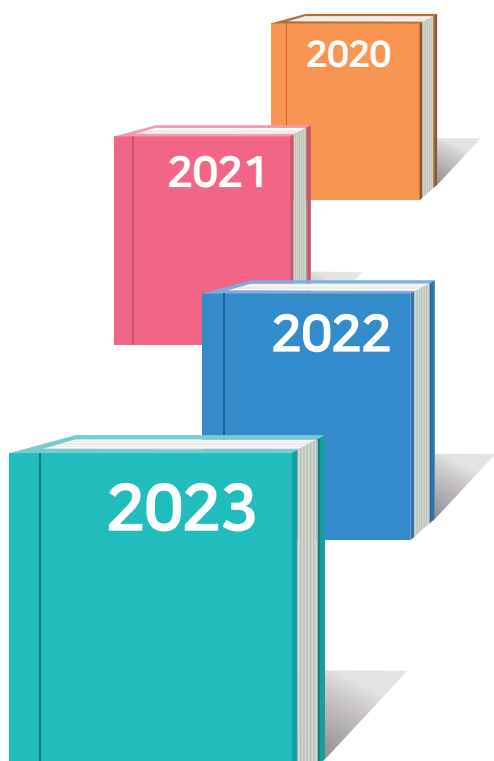

제32호 2023년도 통계연보

Chungbuk National University
2023 Statistics Yearbook



충북대학교
CHUNGBUK NATIONAL UNIVERSITY



제32호 2023년도 통계연보

Chungbuk National University
2023 Statistics Yearbook

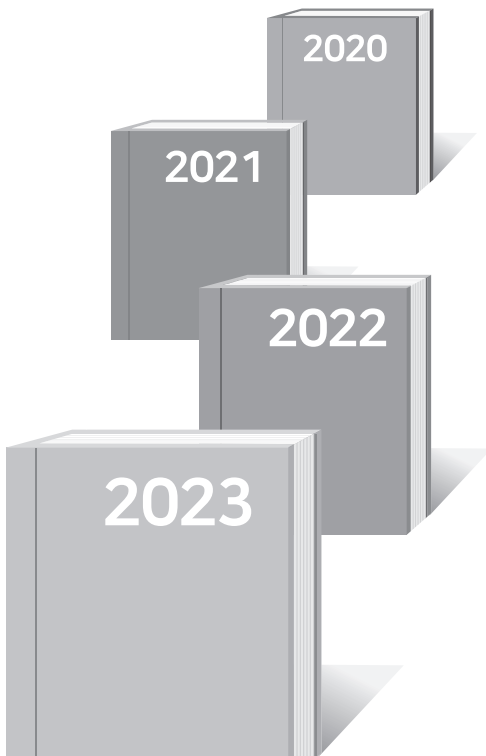

충북대학교
CHUNGBUK NATIONAL UNIVERSITY

일 러 두 기

1. 본 연보는 개요, 교원, 직원, 학생, 교육·연구, 재정, 시설, 주요 부속시설, 법인으로 구성되어 있습니다.
2. 본 연보는 2023년 4월 1일 기준의 통계를 수록하였으며, 작성 기준일이 다른 것은 별도로 표시하였습니다.
3. 신입생 현황은 2023학년도 신입생에 대한 자료입니다.
4. 학위수여 현황 및 취업 현황은 2022년 8월 및 2023년 2월 졸업자에 대한 자료입니다.
5. 통계치는 반올림으로 인해 내역과 합계가 일치되지 않는 경우도 있습니다.
6. (★)표시는 대학정보공시 항목입니다.
7. 본 연보에 대한 문의사항은 충북대학교 평가지원과로 연락 바랍니다.

TEL (043) 261-3838

FAX (043) 261-3175

목 차 / Contents



제32호 2023년도 통계연보



개 요

1. 주요 연혁	3
2. 조직	9
가. 기구표	9
나. 대학본부	10
다. 대학(원)	10
라. 부속시설 등	10
3. 교직원	10
가. 교원	10
나. 직원	11
4. 학생	11
가. 4. 1.자	11
나. 10. 1.자	12
5. 시설	12
가. 토지	12
나. 교사	12
6. 재정	13
7. 학술연구	13
8. 대학(원) 입학정원	14

II » 교 원

1. 교원 현황★ 17

2. 연령별 교원 현황 19

3. 전임교원 학위별 현황 20

4. 교원 법정정원 및 전임교원 확보율★ 21

가. 교원 법정정원 21

나. 전임교원 확보율 21

5. 외국인 교원 현황 22

가. 국가별 22

나. 전공계열별 22

III » 직 원

1. 직종별 인원★ 25

2. 기관별 인원 26

3. 직급별 인원 26

4. 연령별 인원 27

5. 직원 신분 변동 27

6. 직원 1인당 교육훈련 시간 28

7. 직원 1인당 교육훈련 비용 28

IV » 학 생

1. 대학(원)별 학생 현황★	31
가-1. 대학(원) 총괄(4. 1.자)	31
가-2. 대학(원) 총괄(10. 1.자)	31
나-1. 대학(4. 1.자)	32
나-2. 대학(10. 1.자)	36
다-1. 일반대학원[석사](4. 1.자)	40
다-2. 일반대학원[석사](10. 1.자)	43
라-1. 일반대학원[박사](4. 1.자)	46
라-2. 일반대학원[박사](10. 1.자)	49
마-1. 특수·전문대학원(4. 1.자)	52
마-2. 특수·전문대학원(10. 1.자)	54
2. 외국인 학생 현황★	56
가. 국가별(대학)	56
나. 유학형태별(대학)	57
다. 국가별(대학원)	58
라. 유학형태별(대학원)	59
3. 중도탈락 학생 현황★	60
4. 학생 등록 현황	61
5. 신입생 현황★	62
가. 대학	62
나. 지역별 입학 현황	65
다. 졸업연도별 입학 현황	65
라. 대학원	66
6. 학위수여 현황	67
가. 학위수여 인원★	67
나. 학위종별 현황	68
다. 명예박사 학위수여 현황	69

7. 취업 현황★	70
가. 대학	70
나. 대학원	74
8. 장학금 수혜 현황★	77
9. 외국대학과의 교류 현황★	78
10. 학생 동아리 현황	80
11. 계절수업 수강 현황	80
가. 대학	80
12. 공개강좌 개설 현황	80
13. 제123(충북대)학생군사교육단 현황	81
가. 재적생 현황	81
나. 임관 현황	81



교육 · 연구

1. 교원별 강의 시간수	85
가. 교원별 강의 시간수	85
나. 개설강좌에 대한 강사 비율	85
2. 대학(원)별 강의개설 현황	86
3. 교원 학술연구 현황	87
가. 단행본	87
나. 논문★	90
4. 교원 연구비 수혜 현황	93
가. 단과대학(학과)별 연구비 수혜 현황★	93
나. 계열별 연구비 수혜 현황	96
5. 연구원(소) 현황	97
가. 설치 및 인력 현황	97
나. 학술 활동 현황	99
6. 외국대학과의 자매결연 체결 현황	101
7. 영어 강좌 비율	101

VI » **재 정**

1. 대학회계 예·결산 현황★ 105
 가. 세입 현황 105
 나. 세출 현황 105

2. 발전기금재단회계 예·결산 현황★ 106
 가. 세입 현황 106
 나. 세출 현황 106

3. 산학협력단회계 현황★ 107
 가. 현금예산서(예산) 107
 나. 현금흐름표(결산) 107
 다. 운영계산서 108
 라. 재무상태표 108

4. 등록금 현황(전체, 학과/전공) 109
 가. 대학 109
 나. 대학원 및 특수·전문대학원 110

VII » **시 설**

1. 학교 부지 및 교지 확보 현황 113
 가. 학교 부지 현황 113
 나. 교지 확보 현황★ 113

2. 교사(校舍) 시설 현황 114
 가. 시설 현황 114
 나. 교사(校舍)시설 확보 현황★ 115

3. 실험·실습기자재 현황 116

VIII » **주요 부속시설(기관)**

1. 도서관	119
가. 시설 현황	119
나. 장서 보유 현황★	119
다. 이용 현황	120
라. 예산 현황★	120
2. 정보화본부	121
가. 시설 현황	121
나. 기자재 보유 현황	121
3. 건강센터 보건진료원	122
가. 진료 현황	122
4. 인권센터	123
가. 교육 실적	123
나. 상담 실적	123
5. 공동실험실습관	124
가. 시설 및 실험·실습 기자재 보유 현황	124
나. 주요 분석 기자재 이용 실적	124
6. 평생교육원	125
가. 강좌 개설 현황	125
나. 위탁 교육과정 현황	125
7. 신문방송사	126
가. 신문 발행 실적	126
나. 방송 송출 실적	126
8. 실험동물연구지원센터	127
가. 시설 현황	127
나. 특수시설 운영 현황	127
다. 대학별 주요 동물실험연구지원 현황	127
라. 주요 기자재 현황	127

9. 장애지원센터	128
가. 장애학생 현황	128
나. 보조기기 구비 현황 및 이용 현황	128
다. 학사 지원현황	128
10. 박물관	129
가. 소장품 종류	129
나. 보물 및 중요 민속자료	129
다. 관람 실적	129
11. 천문대	130
가. 공개 관측회 실적	130
12. 공학교육혁신센터	130
가. 공학교육인증 프로그램 운영 현황	130
나. 공학교육인증 졸업생 배출 현황	130
13. 교양교육본부	131
가. 의사소통센터 운영 현황	131
14. 교육혁신본부	132
가. 교수-학습 능력향상 프로그램 운영 현황	132
15. 출판부	132
가. 출판물 발간 실적	132
16. 학생생활관	133
가. 시설 현황	133
나. 수용 현황	133
17. 인재양성원	134
가. 고시 편성반 현황	134
나. 각종 국가고시 합격자 현황	134
18. 건강센터 학생생활상담소	134
가. 상담 및 심리검사 이용 현황	134
19. 국제교류본부	135
가. 시설 및 주요 기자재 보유 현황	135
나. 외국어특강 개설 현황	135
다. 외국인을 위한 한국어 연수 실적	135

20. 예비군연대 136
가. 자원 현황 136

21. 기록관 136
가. 문서 보유 현황 136

22. 사범대학 부설 중·고등학교 137
가. 교직원 현황 137
나. 교과목수 및 학생 현황 137

IX » **법 인**

1. 산학협력단 141
가. 주요 국책사업 추진 현황 141
나. 지적재산권 보유 현황 141
다. 기술이전 수입료 및 계약 실적★ 142
라. 계약학과 개설 현황 142



I. 개요

1. 주요 연혁
2. 조 직
3. 교직원
4. 학 생
5. 시 설
6. 재 정
7. 학술연구
8. 대학(원) 입학정원

1. 주요 연혁

1951. 9. 27. 독립 청주농과초급대학으로 개교(2년제)
1953. 1. 10. 독립 청주농과대학으로 승격(4년제)
1956. 4. 23. 독립 충북대학으로 개명
1962. 3. 1. 충남대학교와 통합, 국립충청대학교로 교명 변경
1963. 3. 1. 국립 충북대학으로 개편(충남대학교와 분리)
1968. 1. 10. 대학원 신설 인가
1975. 3. 10. 교육대학원 신설 인가
1977. 12. 31. 국립 충북대학교로 승격(공과대학, 농과대학, 사범대학, 사회과학대학 신설 인가)
1978. 3. 21. 농업박물관, 종합박물관, 신축도서관 개관
1978. 9. 1. 사범대학부설중등교육연수원 설치
1978. 10. 7. 약학대학, 자연과학대학 신설 인가
1979. 5. 28. 연초연구소, 농업과학연구소, 약품자원개발연구소 설치
1979. 6. 15. 사회과학연구소 설치
1979. 9. 22. 인문대학 신설 인가
1981. 3. 12. 사범대학부속과학교육연구소 설치
1983. 3. 31. 출판부, 인문학연구소 설치
1984. 2. 9. 농과대학부속동물병원 설치
1984. 3. 1. 사범대학부속중학교 신설 인가
1984. 10. 5. 자연과학대학 의예과 신설 인가
1984. 11. 27. 평생체육연구소 설치
1985. 11. 22. 산업과학기술연구소 설치
1985. 11. 23. 중앙도서관 개관
1985. 12. 18. 사범대학부속고등학교 신설 인가
1986. 2. 22. 건설기술연구소 설치
1986. 5. 23. 기초과학연구소 신설
1986. 11. 6. 경영대학, 의과대학 신설 인가
1986. 12. 5. 바이오연구소 설치
1987. 9. 1. 공동실험실습관 신설
1987. 11. 4. 산업경영연구소 설치
1987. 11. 9. 행정대학원 신설 인가
1988. 10. 29. 법과대학 신설 인가
1989. 6. 1. 사범대학부설교육매체센터, 법과대학부설법학연구소 설치
1989. 11. 16. 산업대학원 신설 인가

1991. 10. 22. 생활과학대학 신설 인가
 1991. 11. 16. 경영대학원 신설 인가
 1992. 3. 13. 농과대학부설식물종합병원 설치
 1992. 7. 28. 의학연구소 설치
 1993. 9. 3. 수의과대학 신설 인가
 1994. 8. 10. 반도체·정보분야 공과대학 국책지원대학 지정
 1996. 3. 1. 첨단원예기술개발연구센터 지정
 ※ 한국과학재단으로부터 지역협력연구센터(RRC)로 지정
 1996. 3. 13. 첨단원예기술개발센터 설치
 1996. 9. 20. 사회교육원(現 평생교육원) 신설
 1996. 11. 4. 법무대학원 신설 인가
 1997. 4. 30. 증원문화연구소, 컴퓨터정보통신연구소 설치
 1999. 9. 10. 교육부 두뇌한국21사업 수행대학 선정
 2000. 3. 29. 학연산공동기술연구원 신설
 2000. 1. 11. 전기전자 및 컴퓨터공학부 신설
 2000. 2. 12. 국제교육원 신설
 2000. 8. 31. 종합서비스센터(TSC) 개소
 2001. 1. 1. 구 청주과학대학 관리권 본교 이관
 2001. 9. 1. [학내 조직개편]
 2처 1실 11과 3담당관실 12행정실 → 3처 1국 11과 8행정실
 2001. 12. 21. 경영대학원 → e-비즈니스경영대학원(명칭 변경)
 2002. 3. 5. 의학전문대학원 신설 인가
 2002. 8. 19. 나노과학기술연구소, 종양연구소 설치
 2002. 9. 3. 금융수학연구소 설치
 2003. 3. 1. 전기전자 및 컴퓨터공학부 → 전기전자컴퓨터공학부(명칭 변경)
 기업정보화지원센터 설치
 2003. 4. 1. [학내 조직개편]
 3처 1국 11과 8행정실 → 3처 1국 9과
 2003. 5. 30. 동물생명과학연구소 설치
 2003. 6. 13. 러시아연구소 설치
 2004. 2. 19. 산학협력단(교수·연구과) 신설
 2004. 4. 6. e-Learning센터 설치
 2004. 7. 1. 실험동물연구지원센터 설치
 2004. 9. 1. 한의학연구소 설치
 2004. 11. 24. 동물의료센터 설치

2005. 1. 6. 농과대학 → 농업생명환경대학(명칭 변경)
2005. 2. 3. 자료관 및 자연과학대학부설과학기술진흥센터 설치
2005. 3. 1. 입학·취업과 → 입학·장학과(명칭 변경)
종합인력개발원 설치
2005. 5. 19. 장애지원센터 설치
2006. 2. 28. 국어생활연구소 설치
2006. 3. 1. e비즈니스경영대학원 → 경영대학원(명칭 변경)
2006. 4. 21. 공학교육연구센터 설치
2006. 8. 1. 지속가능경영연구소 설치
2006. 8. 16. 교육연구처, 학생입학처, 기획협력처 → 교무처, 학생처, 기획처(명칭 변경)
2006. 12. 29. 국가위기관리연구소 설치
2007. 2. 21. 우암연구소 설치
2007. 4. 17. 공학교육연구센터 → 공학교육혁신센터(명칭 변경)
2007. 6. 14. 양성평등상담소 설치
2008. 1. 3. e-Learning센터, 사범대학부설교육매체센터 폐지 → 교수학습지원센터 설치
2008. 2. 29. 자료관 → 기록관(명칭 변경)
2008. 4. 29. 러시아연구소 → 러시아·알타이지역연구소(명칭 변경)
2008. 7. 22. 한의약연구소, 지속가능경영연구소 폐지
2008. 9. 1. 법학전문대학원 설치 인가
2008. 12. 17. 그린에너지연구소 설치
2009. 1. 1. 입학장학과 → 입학관리과, 기획과 → 기획평가과(명칭 변경)
대외협력과(신설)
2009. 2. 4. 국어생활연구소 폐지 → 국어문화원 설치
2009. 3. 1. 사범대학중등교육연수원 → 사범대학교육연수원(명칭 변경)
전자정보대학, 법학전문대학원 신설
2009. 8. 7. 입학관리본부(입학관리과, 입학전형실) 신설
대학신문사 → 신문방송사(명칭 변경)
천체물리연구소 설치
2010. 2. 12. 충북대학교환경자원분석센터(학교기업) 설치
2010. 6. 9. IDEC 충북대지역센터 설치
2010. 7. 1. 보건진료소 → 보건진료원(명칭 변경)
학연산공동기술연구원 폐지(산학협력단 부속시설 편입)
2010. 8. 27. 국제교육원 → 국제교류원(명칭 변경)
기초교육원 설치
2010. 11. 12. 인간심리연구소 설치

2011. 6. 20. 의과대학 부속 의학교육실 설치
 법학전문대학원 부속 리걸클리닉센터 설치
 한국지방교육연구소 설치
2011. 11. 30. 자율전공학부 신설
 융합학과군 신설
2012. 2. 29. 교육인증원 설치
2012. 6. 13. 사회봉사센터 설치
2012. 6. 27. 노화연구소 설치
2012. 10. 16. 의생명과학융합경영대학원 신설
2012. 10. 25. 과학영재교육원 설치
2012. 11. 30. 산학협력선도대학육성사업단 신설
2013. 6. 17. 창업지원단 신설
2013. 11. 29. 한·독 줄기세포 재생의학 국제공동연구소 설치
2014. 4. 10. 생태환경독성연구소 설치
2014. 11. 1. [학내 조직개편]
 학사과 → 학사지원과, 경리과 → 재무과, 입학관리본부 → 입학본부,
 종합인력개발원 → 취업지원본부, 국제교류원 → 국제교류본부(명칭 변경)
 기획평가과 → 기획과, 평가지원과(분리)
 대외협력과 → 홍보부, 발전기금재단(분리)
 대학원 운영지원실 신설
2015. 2. 17. 체육진흥관리위원회 → 체육진흥원, 인재등용원 → 인재양성원(명칭변경)
 국가미래기술경영 연구소 신설
2015. 6. 23. [건강센터 개편]
 보건진료원 → 건강센터 보건진료원,
 취업지원본부 상담부 → 건강센터 학생생활상담소
 인권센터 설치
 기초교육원 → 창의융합교육본부 신설
2015. 11. 30. 행정대학원 폐지
 세종국가정책대학원 신설 인가
2015. 12. 30. 현장실습센터 설치
2016. 4. 6. 교학부총장, 대외협력연구 부총장 신설
 산학연구본부 신설
 CBNU I&D GROUP 신설
2016. 4. 29. 기업정보화지원센터 → 빅데이터연구소(명칭 변경)
2016. 7. 7. 대학창조일자리센터 설치

2016. 10. 10. 유럽문화연구소 설치
중국학연구소 설치
2016. 11. 14. 금융수학연구소 → 산업응용수학연구소,
한·독 줄기세포·재생의학 연구소 → 줄기세포·재생의학 연구소(명칭 변경)
2017. 1. 4. 밝은인터넷연구소 설치
충북대학교 교육인증원 → 충북대학교 교육혁신연구원(명칭 변경)
2017. 3. 31. 인공지능연구소 설치
2017. 4. 28. 사범대학 부속 임용지원센터 설치
2017. 6. 28. 안전관리본부 신설
2017. 8. 31. 밝은인터넷연구소 → 보안경제연구소(명칭 변경)
2017. 9. 29. 충북·세종 상생발전협력단 신설
지역재생연구소 설치
기생생물연구소 설치
2017. 12. 22. 충북대학교 의과대학 부속 임상연구교육지원센터 설치
충북대학교 SW시험검증연구소 설치
2018. 3. 1. 의생명과학경영융합대학원 의생명과학경영융합학과 폐지
의생명융합학과 신설
2018. 6. 1. 충북대학교 생활과학대학 부설보육교사교육원 폐지
2018. 10. 5. 충북대학교 도시안전연구소 설치
2019. 3. 26. 충북대학교 직장어린이집 신설
2019. 5. 1. 충북대학교 국제개발연구소, 충북대학교 스마트카연구센터 설치
2019. 9. 1. 대학원정책실 신설
양성평등상담소 → 인권센터 하위기구로 통폐합
2020. 1. 2. 충북SW융합교육원 신설
2020. 3. 4. 홍보부 폐지 → 대외협력본부 신설
충북·세종상생발전협력단 폐지
2020. 5. 7. [창의융합교육본부 조직개편]
행정기획실, 교양교육센터, 창의·RC교육센터, 의사소통교육센터, 교수학습센터,
스마트교육센터 → 행정기획실, 교양교육원, RC교육센터, 의사소통센터, 스마트
교수학습개발원
2020. 7. 10. 대학원정책실 부속시설 → 대학본부 승격
※ 3층 1국 8과 → 3층 1국 1실 8과
충북대학교 수의과대학 부속 수의학교육실 설치
2020. 8. 5. 산업인공지능연구센터 설치
2020. 9. 7. 충북바이오헬스산업혁신센터 설치

2020. 11. 4. 연초연구소 → 천연물소재연구소(명칭 변경)
2020. 12. 7. 수의방역대학원 신설 인가
북방농업대학원 신설 인가
2021. 1. 28. 보건과학융합연구소 설치
2021. 5. 26. 지식재산전문인력 양성센터 설치
방사광가속기 융합연구소 설치
사범대학 부속 미래교육센터 설치
2021. 8. 19. 디지털 혁신공유대학 사업단 신설
2021. 9. 1. [학내 조직개편]
산학연구본부 폐지 → 연구처 신설(3처 1국 1실 8과 → 4처 1국 1실 9과)
※ 연구처 산하 연구지원과
교육혁신연구원 → 교육혁신본부 승격
※ 교육혁신연구원과 창의융합교육본부 스마트교수학습개발원 통합
전산정보원 → 정보화본부 승격
2021. 9. 15. 융합기술경영혁신센터 설치
2021. 12. 1. 창의융합교육본부 → 교양교육본부(명칭 변경)
2022. 6. 8. 연구지원과 → 연구진흥과(명칭 변경)
2023. 4. 17. 제22대 총장 취임
2023. 7. 1. [학내 조직개편]
취업지원본부 → 학생처 진로취업부 개편
2023. 8. 28. 이차전지혁신융합대학사업단 신설
반도체특성화대학사업단 신설

2. 조 직

가. 기구표

(2023. 11. 1. 기준)

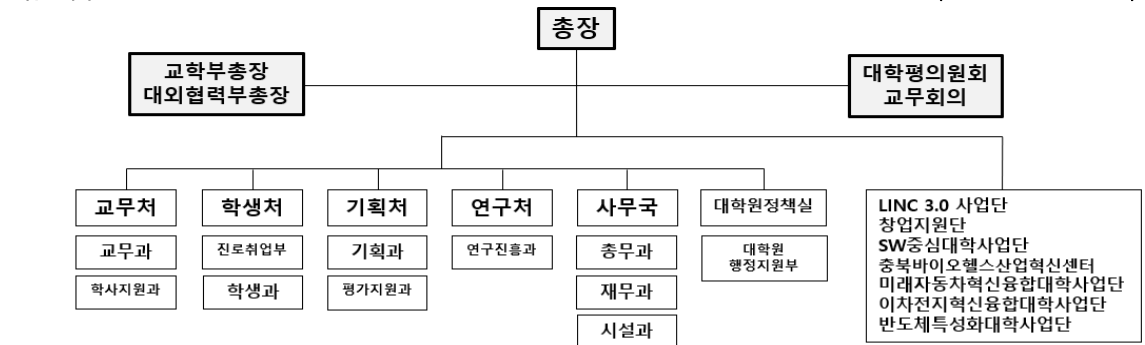

단과대학 : 인문대학, 사회과학대학, 자연과학대학, 경영대학, 공과대학, 전자정보대학, 농업생명환경대학, 사범대학, 생활과학대학, 수의과대학, 약학대학, 의과대학, 바이오헬스공유대학, 융합학과, 자율전공학부

대학원

- 일반대학원 : 대학원
- 전문대학원 : 법학전문대학원
- 특수대학원 : 교육대학원, 세종국가정책대학원, 산업대학원, 경영대학원, 법무대학원, 수의방역대학원, 북방농업대학원

교육기본시설 : 도서관, 정보화본부

지원시설 및 부속시설 : 입학본부, 대외협력본부, 건강센터, 인권센터, 기록관, 공동실험실습관, 평생교육원, 신문방송사, 실험동물연구지원센터, 장애지원센터, 박물관, 전문대, 국어문화원, 공학교육혁신센터, 교육혁신본부, 과학영재교육원, 교양교육본부, 교직부, 출판부, 학생생활관, 인재양성원, 사회봉사센터, 국제교류본부, 예비군연대, 체육진흥원, 현장실습지원센터, 대학일자리센터, 안전관리본부, 직장어린이집, 충북 SW융합교육원, 지식재산전문인력양성센터, 융합기술경영혁신센터

단과대학(원) 부속시설 : 자연과학대학부설과학기술진흥센터, 공과대학부속공장, 농업생명환경대학부속농장, 농업생명환경대학부속동물자원개발센터, 농업생명환경대학부속학술림, 농업생명환경대학부설식물중합병원, 농업생명환경대학부설농업과학기술교육센터, 법학전문대학원부속리얼리빙센터, 사범대학교육연수원, 사범대학부속임용지원센터, 사범대학부속미래교육센터, 생활과학대학부설어린이집, 약학대학부속약초원, 약학대학부속실습약국, 수의과대학부속동물병원, 수의과대학부속수의학교육실, 의과대학부속의학교육실, 의과대학부속임상연구교육지원센터, 의과대학부속응용해부교육센터

연구시설	연구원	연구실
인문학 연구원	인문학연구소, 증원문화연구소, 러시아·알타이지역연구소, 우암연구소, 유럽문화연구소, 중국학연구소	
사회과학 연구원	사회과학연구소, 법학연구소, 교육개발연구소, 생활과학연구소, 국가위기관리연구소, 인간심리연구소, 한국지방교육연구소, 국제개발연구소	
자연과학 연구원	과학교육연구소, 기초과학연구소, 바이오연구소, 방사광가속기융합연구소, 나노과학기술연구소, 산업응용수학연구소, 전체물리연구소, 줄기세포·재생의학연구소, 생태환경특성연구소	
보건의료과학 연구원	약품자원개발연구소, 평생체육연구소, 의학연구소, 동물의학연구소, 의학정보센터, 생물건강산업개발연구소, 중앙연구소, 노화연구소, 기생생물연구소, 보건과학융합연구소	
정보기술, 경영 연구원	산업경영연구소, 컴퓨터정보통신연구소, 빅데이터연구소, IDEC충북대지역센터, 국가미래기술경영연구소, 보안경제연구소, 인공지능연구소, SW시력검증연구소, 스마트카연구소, 산업인공지능연구소	
건설, 산업과학기술 연구원	산업과학기술연구소, 건설기술연구소, 그린에너지연구소, 지역재생연구소, 도시안전연구소	
농업생명과학 연구원	농업과학기술연구소, 천연물소재연구소, 첨단원예기술개발연구소, 동물생명과학연구소	

법인 : 산학협력단, 발전기금재단

구분	기관명	대학본부	대학원	단과대학 및 학부(과)군	부속시설			연구시설	사업단	법인
					교육기본시설	지원시설 및 부속시설	단과대학(원) 부속시설			
내용	기관수	4처 1국 1실	9	15	2	32	19	7개 연구원 (52개 연구소)	7	2

나. 대학본부

연도 \ 구분	처	국	과	실
2023	4	1	9	1

※ 자료기준: 2023. 11. 1.

다. 대학(원)

연도 \ 구분	단과대학		대학원		특수대학원		전문대학원	
	대학수	학과(부)수	석사과정 학과수	박사과정 학과수	대학원수	학과 (전공)수	대학원수	학과 (전공)수
2023	12	83	70	59	9	48	1	1

※ 모집단위 기준(폐지 대학(원) 및 학과(부) 제외)

※ 계약학과 포함

- 학부: 산업계약학과, 자치행정학과, 테크노산업공학과 (3학과)
- 대학원(석사과정): 전자정보학과, 정보보호경영학과, 첨단의학산업학과, 화장품산업학과, 산업인공지능학과 (5학과)
- 대학원(박사과정): 첨단의학산업학과 (1학과)

라. 부속시설 등

연도 \ 구분	교육기본 시설	지원시설 및 부속시설	단과대학 부속시설	연구시설	법인	사업단
2023	2	32	19	7개 연구원 (52개 연구소)	2	7

※ 자료기준: 2023. 11. 1.

3. 교직원

가. 교원

(단위 : 명)

연도 \ 구분	전임교원				비전임교원						부설중고 교사	조교	합계	
	교수	부교수	조교수	소계	명예 교수	초빙 교원	겸임 교원	기타 비전임	강사	소계				
2023	계	475	150	141	766	394	107	77	48	539	1,165	(89)	150	2,081 (89)
	남	399	113	110	622	363	62	58	33	290	806	(37)	62	1,490 (37)
	여	76	37	31	144	31	45	19	15	249	359	(52)	88	591 (52)

※ 총장 제외

※ ()는 충북교육청 소속인원으로 전체인원에 미포함

나. 직 원

(단위 : 명)

연 도	구 분	일반직						대학회계 정규직	대학회계 공무직 등	계
		행정직	기술직	연구직	전문 경력관	관리 운영직	소계			
2023	계	165	95	4	3	2	269	42	261	572
	남	70	77	2	3	2	154	8	76	238
	여	95	18	2	0	0	115	34	185	334

※ 자료기준: 2023. 4. 1. 고등교육통계조사 지침서(상반기)에 의거 작성

※ 대학회계 공무직 등: 공무직, 계약직, 촉탁직

4. 학 생

가. 4. 1.자

(단위 : 명, %)

대학(원)	구 분	편제 정원 (A)	재 학 생(B)			휴 학 생			학사학위취득 유예생			재 적 생			학생 총원율 (B/A)* 100
			남	여	계	남	여	계	남	여	계	남	여	계	
계		14,643	9,196	7,075	16,271	3,843	839	4,682	48	45	93	13,087	7,959	21,046	111.12
대 학		11,426	7,345	5,636	12,981	3,671	728	4,399	48	45	93	11,064	6,409	17,473	113.61
일반대학원(석사)		1,397	818	718	1,536	68	44	112	0	0	0	886	762	1,648	109.95
일반대학원(박사)		654	524	316	840	60	42	102	0	0	0	584	358	942	128.44
교 육 대 학 원		377	71	150	221	11	11	22	0	0	0	82	161	243	58.62
세종국가정책대학원		83	26	20	46	2	2	4	0	0	0	28	22	50	55.42
산 업 대 학 원		162	128	23	151	11	0	11	0	0	0	139	23	162	93.21
경 영 대 학 원		218	94	82	176	9	5	14	0	0	0	103	87	190	80.73
법 무 대 학 원		48	31	16	47	1	1	2	0	0	0	32	17	49	97.92
법 학 전문 대 학 원		240	135	104	239	9	6	15	0	0	0	144	110	254	99.58
수 의 방 역 대 학 원		25	21	8	29	0	0	0	0	0	0	21	8	29	116.00
북 방 농 업 대 학 원		13	3	2	5	1	0	1	0	0	0	4	2	6	38.46

※ 대학원 통합과정은 박사에 포함

나. 10. 1.자

(단위 : 명, %)

구분 대학(원)	편제 정원 (A)	재 학생(B)			휴 학생			학사학위취득 유예생			재 적 생			학생 총원율 (B/A)* 100
		남	여	계	남	여	계	남	여	계	남	여	계	
계	14,643	8,744	6,658	15,402	3,795	920	4,715	31	35	66	12,570	7,613	20,183	105.18
대 학	11,426	6,965	5,275	12,240	3,616	810	4,426	31	35	66	10,612	6,120	16,732	107.12
일반대학원(석사)	1,397	803	680	1,483	66	48	114	0	0	0	869	728	1,597	106.16
일반대학원(박사)	654	499	301	800	64	36	100	0	0	0	563	337	900	122.32
교 육 대 학 원	377	77	162	239	6	12	18	0	0	0	83	174	257	63.40
세종국가정책대학원	83	18	14	32	5	3	8	0	0	0	23	17	40	38.55
산 업 대 학 원	162	121	20	141	13	0	13	0	0	0	134	20	154	87.04
경 영 대 학 원	218	94	82	176	9	5	14	0	0	0	103	87	190	80.73
법 무 대 학 원	48	20	9	29	4	2	6	0	0	0	24	11	35	60.42
법 학 전문 대 학 원	240	131	106	237	11	4	15	0	0	0	142	110	252	98.75
수 의 방 역 대 학 원	25	13	7	20	0	0	0	0	0	0	13	7	20	80.00
북방농업대학원	13	3	2	5	1	0	1	0	0	0	4	2	6	38.46

※ 대학원 통합과정은 박사예 포함

5. 시 설

가. 토 지

(단위 : m²)

구분 연 도	교지	학술림	부설학교	기 타	계
2023	904,619	24,919,446	30,735	1,521,878	27,376,678

※ 교지 : 시설결정면적(농장포함)

나. 교 사(校舍)

(단위 : m²)

구분 연 도	교 육 기본시설	지원시설	연구시설	부속시설	기타시설	계
2023	253,299	82,714	79,143	44,462	35,149	494,767

※ 교지경계선 내·외 포함

6. 재 정

(단위 : 백만원)

연 도	대학회계		발전기금재단회계		산학협력단회계		계	
	세입	세출	세입	세출	세입	세출	세입	세출
2022	178,991	178,991	9,579	9,579	198,958	198,958	387,528	387,528
2023	201,902	201,902	10,152	10,152	217,317	217,317	429,371	429,371

※ 자료기준: 당해연도 예산

7. 학술연구

(단위 : 건)

구 분	저·역서			논 문				
	저서	역서	계	한국연구 재단 등재 (후보포함)	기타 국내 발간 일반학술지	SCI급/ SCOPUS 학술지	기타 국제발간 일반학술지	계
연 도								
2022	40,310	4,500	44,810	432,043	35,642	464,629	7,132	939,446

※ 자료기준: 2022. 1. 1. ~ 12. 31.

8. 대학(원) 입학정원

(단위 : 명)

구 분		모집단위(학과)	2023년도 정원	
합 계			4,347	
대 학 및 학 부 (과) 단	소 계	80모집단위 (8학부 72학과)	2,806 <95>	
	인 문 대 학	9모집단위 (9학과)	230	
	사 회 과 학 대 학	5모집단위 (5학과)	161	
	자 연 과 학 대 학	9모집단위 (9학과)	306	
	경 영 대 학	3모집단위 (1학부, 2학과)	252	
	공 과 대 학	10모집단위 (2학부, 8학과)	469	
	전 자 정 보 대 학	6모집단위 (4학부, 2학과)	400	
	농 업 생 명 환 경 대 학	12모집단위 (12학과)	350	
	사 법 대 학	13모집단위 (13학과)	235	
	생 활 과 학 대 학	5모집단위 (5학과)	105	
	수 의 과 대 학	1모집단위 (1학과) (1학과)	46 <46>	
	약 학 대 학	2모집단위 (2학과)	50	
	의 과 대 학	2모집단위 (2학과) (1학과)	109 <49>	
	자 율 전 공 학 부	1모집단위 (1학부)	55	
	융 합 학 과 군	2모집단위 (2학과)	38	
	대 학 원	소 계	5계열 8학부 131학과 19전공 35기관 26과정	1,541
		대 학 원 (석 사) 학 연 산 협 동 과 정 학 과 간 협 동 과 정	5계열 3학부 65학과 18기관 20과정	725
대 학 원 (박 사) 학 연 산 협 동 과 정 학 과 간 협 동 과 정		5계열 3학부 57학과 18기관 18과정	342	
교 육 대 학 원		20전공	154	
세 종 국 가 정 책 대 학 원		1학과	33	
산 업 대 학 원		4학과	81	
경 영 대 학 원		1학과	87	
법 무 대 학 원		1학과	19	
수 의 방 역 대 학 원		1학과	10	
북 방 농 업 대 학 원		1학과	5	
법 학 전 문 대 학 원		1학과 (전문석사) (학술박사) (전문박사)	70 5 10	

※ < >는 수의예과·의예과 정원

* 간호학과(명), 의학과(명), 의학과 편입학(명)



II. 교원

1. 교원 현황
2. 연령별 교원 현황
3. 전임교원 학위별 현황
4. 교원 법정정원 및 전임교원 확보율
5. 외국인 교원 현황

1. 교원 현황

(단위 : 명)

II
교
원

연 도	구 분	전임교원				비전임교원						조교	합계
		교수	부교수	조교수	소계	명예교수	초빙교원	겸임교원	기타비전임	강사	소계		
2021	남	427	97	103	627	325	68	47	21	306	767	61	1,455
	여	71	23	33	127	23	47	11	10	274	365	89	581
	계	498	120	136	754	348	115	58	31	580	1,132	150	2,036
2022	남	413	102	108	623	340	63	57	31	299	790	61	1,474
	여	74	28	35	137	25	47	18	15	267	372	89	598
	계	487	130	143	760	365	110	75	46	566	1,162	150	2,072
2023	남	399	113	110	622	363	62	58	33	290	806	62	1,490
	여	76	37	31	144	31	45	19	15	249	359	88	591
	계	475	150	141	766	394	107	77	48	539	1,165	150	2,081
인대	남	31	7	5	43	37	7		1	30	75	2	120
	여	11	3	4	18	6	2		2	42	52	7	77
	계	42	10	9	61	43	9		3	72	127	9	197
사과대	남	19	3	5	27	26		1		13	40	3	70
	여	3	3	3	9	5	1	1		8	15	2	26
	계	22	6	8	36	31	1	2		21	55	5	96
자과대	남	31	17	24	72	54	2	3	1	23	83	1	156
	여	4	2	2	8	4	5			19	28	13	49
	계	35	19	26	80	58	7	3	1	42	111	14	205
경대	남	26	8	3	37	15	2	13	3	23	56	3	96
	여	2	3		5		2	2		13	17	1	23
	계	28	11	3	42	15	4	15	3	36	73	4	119
공대	남	45	15	12	72	54	8	10	1	29	102	2	176
	여	1	2	1	4			3		10	13	10	27
	계	46	17	13	76	54	8	13	1	39	115	12	203
전정대	남	39	13	9	61	30	12	3	4	12	61		122
	여	2		1	3		3			8	11	10	24
	계	41	13	10	64	30	15	3	4	20	72	10	146
농생환대	남	40	10	14	64	53	2	5	5	21	86	3	153
	여	2	2	2	6		1			6	7	10	23
	계	42	12	16	70	53	3	5	5	27	93	13	176
사대	남	36	10	10	56	48	1	1		25	75	9	140
	여	8	5	4	17	4	1	3		29	37	5	59
	계	44	15	14	73	52	2	4		54	112	14	199

연도	구분	전임교원				비전임교원						조교	합계	
		교수	부교수	조교수	소계	명예교수	초빙교원	겸임교원	기타비전임	강사	소계			
생과대	활학대학	남	1			1					4	4		5
		여	13	5	4	22	9	4	4	1	35	53	5	80
		계	14	5	4	23	9	4	4	1	39	57	5	85
수대의대	의학	남	18		8	26	6	2		3	6	17	3	46
		여	1	1	1	3	1					1	1	5
		계	19	1	9	29	7	2		3	6	18	4	51
약대의대	의학	남	13	5	3	21	9	1		2	4	16		37
		여	2		4	6			1	5	1	7	3	16
		계	15	5	7	27	9	1	1	7	5	23	3	53
의대의대	과학	남	74	18	15	107	24	3	1	9	53	90	3	200
		여	23	10	3	36	1	5	1	6	24	37	6	79
		계	97	28	18	143	25	8	2	15	77	127	9	279
응용학과	합근	남	5		2	7	2		1		30	33	2	42
		여			1	1					19	19		20
		계	5		3	8	2		1		49	52	2	62
법학전문대의대	법학	남	16	6		22	5	1	6		3	15		37
		여	4		1	5			3		1	4	2	11
		계	20	6	1	27	5	1	9		4	19	2	48
수의방역대의대	방역	남												
		여												
		계												
북방농업대의대	농업	남												
		여												
		계												
교양교육본부, 계약학과, 대학원 등	기타	남	5	1		6		21	14	4	14	53	31	90
		여		1		1	1	21	1	1	34	58	13	72
		계	5	2	0	7	1	42	15	5	48	111	44	162

※ 총장 제외

※ 조교: 본부(15명), 부속기관(36명) 포함

2. 연령별 교원 현황

(단위 : 명)

직 명	연 령	30세 이하	31-35	36-40	41-45	46-50	51-55	56-60	61세 이상	계
합	계	38	127	248	261	303	307	217	580	2,081
전 임 교 원	교 수			5	18	57	130	137	128	475
	부 교 수		3	28	57	46	12	4		150
	조 교 수		24	51	39	19	7	1		141
	소 계		27	84	114	122	149	142	128	766
비 전 임 교 원	명 예 교 수							1	393	394
	초 병 교 원	2	10	15	15	25	22	10	8	107
	겸 임 교 원		3	4	13	19	19	8	11	77
	기 타 비 전 임			6	7	15	10	6	4	48
	강 사	9	48	103	99	103	96	46	35	539
	소 계	11	61	128	134	162	147	71	451	1,165
조	교	27	39	36	13	19	11	4	1	150

3. 전임교원 학위별 현황

(단위 : 명)

구분 대학	학 위 별									합계
	박 사			석 사			학 사			
	남	여	계	남	여	계	남	여	계	
계	597	140	737	24	4	28	1	0	1	766
인 문 대 학	43	18	61							61
사 회 과 학 대 학	27	9	36							36
자 연 과 학 대 학	72	8	80							80
경 영 대 학	37	5	42							42
공 과 대 학	69	3	72	3	1	4				76
전 자 정 보 대 학	61	3	64							64
농업생명환경대학	64	6	70							70
사 범 대 학	56	17	73							73
생 활 과 학 대 학	1	22	23							23
수 의 과 대 학	26	3	29							29
약 학 대 학	21	6	27							27
의 과 대 학	95	33	128	12	3	15				143
융 합 학 과 군	1	1	2	6		6				8
법학전문대학원	18	5	23	3		3	1		1	27
수의방역대학원										0
북방농업대학원										0
교양교육본부 등	6	1	7							7

※ 총장 제외

4. 교원 법정정원 및 전임교원 확보율

가. 교원 법정정원

(단위 : 명)

구 분 계 열	학생현황						교원법정정원	
	학부		대학원		계		편제 (A)	재학생 (B)
	편제	재학생	편제	재학생	편제	재학생		
2021	11,390	13,022	4,992	4,889	16,382	17,911	809	889
2022	11,372	12,816	5,017	4,889	16,389	17,705	816	887
2023	11,372	12,980	5,108	4,812	16,480	17,792	822	890
인문사회	3,580	4,130	2,055	1,821	5,635	5,951	226	239
자연과학	3,498	3,895	1,245	1,302	4,743	5,197	238	260
공학	3,662	4,309	1,330	1,231	4,992	5,540	250	277
예체능	252	242	163	100	415	342	21	18
소계	10,992	12,576	4,793	4,454	15,785	17,030	735	794
의학	380	404	315	358	695	762	87	96

※ 의학계열: 수의학, 의학

나. 전임교원 확보율

(단위 : 명, %)

구 분 계 열	전임교원현황				전임교원 확보율	
	교수	부교수	조교수	계(C)	편제 (D=C/A)	재학생 (E=C/B)
2021	498	120	136	754	93.2	84.8
2022	487	130	143	760	93.1	85.7
2023	475	150	141	766	93.2	86.1
인문사회	149	49	33	231	102.2	96.7
자연과학	119	41	52	212	87.0	79.6
공학	89	32	25	146	60.4	54.5
예체능	9	2	4	15	71.4	83.3
소계	366	124	114	604	82.2	76.1
의학	109	26	27	162	186.2	168.8

※ 의학계열: 수의학, 의학

5. 외국인 교원 현황

가. 국가별

(단위 : 명)

구분 국가별	전임교원						겸임 및 초빙교원						기타 비전임교원						계	
	교수		부교수		조교수		교수		부교수		조교수		교수		부교수		조교수			
	남	여	남	여	남	여	남	여	남	여	남	여	남	여	남	여	남	여	남	여
2021	4	3	3	1		2	5	1	4	2	5	1	1	2					22	12
2022	4	4	3	2			6		3	1	4	1	1	2					21	10
2023	6	4	2	2			5		3	1	6	1		2					22	10
미 국	3	2					2		1		2								8	2
캐 나 다	1			2							1								2	2
독 일							1												1	0
프 랑 스																			0	0
러 시 아																			0	0
중 국		2	1											2					1	4
기 타	2		1				2		2	1	3	1							10	2

※ 객원교수는 초빙교원의 "교수"로 분류, 강사는 제외

나. 전공계열별

(단위 : 명)

구분 계열별	전임교원						겸임 및 초빙교원						기타 비전임교원						계	
	교수		부교수		조교수		교수		부교수		조교수		교수		부교수		조교수			
	남	여	남	여	남	여	남	여	남	여	남	여	남	여	남	여	남	여	남	여
2021	4	3	3	1		2	5	1	4	2	5	1	1	2					22	12
2022	4	4	3	2			6		3	1	4	1	1	2					21	10
2023	6	4	2	2			5		3	1	6	1		2					22	10
인문사회	2	3	1	2			4		1	1	4			2					12	8
자연과학	1	1	1				1		1		1								5	1
공 학	1								1										2	0
예 체 능												1							0	1
의 학	2										1								3	0

※ 객원교수는 초빙교원의 "교수"로 분류, 강사는 제외



Ⅲ. 직원

1. 직종별 인원
2. 기관별 인원
3. 직급별 인원
4. 연령별 인원
5. 직원 신분 변동
6. 직원 1인당 교육훈련 시간
7. 직원 1인당 교육훈련 비용

1. 직종별 인원

(단위 : 명)

연도	구분	일반직						대학회계 정규직	대학회계 공무직 등	합계
		행정직	기술직	연구직	전문 경력관	관리 운영직	소계			
2021	남	72	80	2	1	6	161	11	58	230
	여	84	14	2			100	41	181	322
	계	156	94	4	1	6	261	52	239	552
2022	남	65	78	2	2	3	150	11	65	226
	여	88	14	2			104	39	182	325
	계	153	92	4	2	3	254	50	247	551
2023	남	70	77	2	3	2	154	8	76	238
	여	95	18	2			115	34	185	334
	계	165	95	4	3	2	269	42	261	572
본부	남	24	39	1	1	1	66	1	28	95
	여	35	4	1			40	5	32	77
	계	59	43	2	1	1	106	6	60	172
산협력단	남									
	여	1					1			1
	계	1					1			1
단체	남	16	9			1	26	5	8	39
	여	18	3				21	19	69	109
	계	34	12			1	47	24	77	148
부시	남	18	22	1	2		43	1	36	80
	여	24	7	1			32	7	80	119
	계	42	29	2	2		75	8	116	199
부학	남	2	1				3		3	6
	여	2	1				3			3
	계	4	2				6		3	9
공로연수 등	남	10	6				16	1	1	18
	여	15	3				18	3	4	25
	계	25	9				34	4	5	43

※ 자료기준: 당해연도 4. 1.자 고등교육통계조사 지침서에 의거 작성

※ 대학회계 공무직 등: 공무직, 계약직, 축탁직

※ 공로연수, 휴직, 파견, 근무지원등은 현원에 포함

III · 직 · 원

2. 기관별 인원

(단위 : 명)

연 도	구 분	본 부	산학협력단	단과대학	부속시설	부설학교	공로연수 등	계
2021	남	96	3	36	71	6	18	230
	여	67	5	107	121	3	19	322
	계	163	8	143	192	9	37	552
2022	남	95		37	77	6	11	226
	여	75	1	109	116	4	20	325
	계	170	1	146	193	10	31	551
2023	남	95		39	80	6	18	238
	여	77	1	109	119	3	25	334
	계	172	1	148	199	9	43	572

※ 자료기준: 당해연도 4. 1.자 고등교육통계조사 지침서에 의거 작성
 ※ 공로연수, 휴직, 파견, 근무지원등은 현원에 포함

3. 직급별 인원

(단위 : 명)

직 급	구 분	일 반 직					대학회계 정규직	대학회계 공무직 등	합계
		행정직	기술직	연구직	전문 경력관	관리 운영직			
2021	고위 공무원	1					1		
	4-5급	29	4				33		
	6-9급	126	90	4	1	6	227		
	계	156	94	4	1	6	261	52	239
2022	고위 공무원	1					1		
	4-5급	24	5				29		
	6-9급	128	87	4	2	3	224		
	계	153	92	4	2	3	254	50	247
2023	고위 공무원								
	4-5급	29	5				34		
	6-9급	136	90	4	3	2	235		
	계	165	95	4	3	2	269	42	261

※ 자료기준: 당해연도 4. 1.자 고등교육통계조사 지침서에 의거 작성
 ※ 대학회계 공무직 등: 공무직, 계약직, 촉탁직

4. 연령별 인원

(단위 : 명)

연령	구분	일반직						대학회계 정규직	대학회계 공무직 등	합계
		행정직	기술직	연구직	전문 경력관	관리 운영직	소계			
2021	25세 이하	5	1				6		6	12
	26-35	40	23				63		36	99
	36-45	43	33	2	1		79	6	50	135
	46-55	43	25	2		2	72	22	50	144
	56세 이상	25	12			4	41	24	97	162
	계	156	94	4	1	6	261	52	239	552
2022	25세 이하	9					9		9	18
	26-35	39	22				61		43	104
	36-45	46	32	1	2		81	6	47	134
	46-55	41	28	3		2	74	20	56	150
	56세 이상	18	10			1	29	24	92	145
	계	153	92	4	2	3	254	50	247	551
2023	25세 이하	8	4				12		4	16
	26-35	49	21				70		54	124
	36-45	42	33	1	3		79	6	52	137
	46-55	44	27	3		2	76	17	52	145
	56세 이상	22	10				32	19	99	150
	계	165	95	4	3	2	269	42	261	572

※ 자료기준: 당해연도 4. 1.자 고등교육통계조사 지침서에 의거 작성

※ 대학회계 공무직 등: 공무직, 계약직, 촉탁직

5. 직원 신분 변동

(단위 : 명, %)

직 렬	구분	신규 채용	전입	전출	교내 전보	승진	휴직	복직	퇴직	계 (A)	정원 (B)	비율 (A/B)
2021		18	24	15	70	49	19	9	17	221	307	71.99
2022		14	17	19	87	31	21	16	17	222	308	72.08
2023	계	20	26	11	91	32	29	14	24	247	308	80.19
	일반직	20	26	11	72	32	26	14	16	217	242	89.67
	대학 회계직 정규직				19		3		8	30	66	45.45

※ 자료기준: 2022. 3. 1. ~ 2023. 2. 28.

※ 조사대상: 일반직, 대학회계 정규직으로 제한

※ 정원기준: 2023. 2. 28.

6. 직원 1인당 교육훈련 시간

연 도		구 분	직원 교육훈련 총시간 (A)	직원 수 (B)	직원 1인당 교육훈련시간 (C=A/B)
2021			19,823	256	77.43
2022			24,457	267	91.60
2023		일반직	19,251	193	99.75
		일반직 (사무직군 외)	797	7	113.86
		대학회계직 (사무직군)	2,070	39	53.08
		대학회계직 (사무직군 외)	151	4	37.75

※ 자료기준: 2022. 1. 1. ~ 12. 31.

※ 조사대상: 일반직, 대학회계 정규직

단, 4급이상 공무원 및 신분변동자(신규, 전입, 전출, 휴직, 복직, 퇴직) 제외

7. 직원 1인당 교육훈련 비용

(단위 : 명, 천원)

연 도		구 분	직원 교육비용 총액 (A)	직원 수 (B)	직원 1인당 교육비용 (C=A/B)
2021			130,545	256	509
2022			130,545	267	488
2023			185,545	243	763

※ 자료기준: 2022. 1. 1. ~ 12. 31.

※ 조사대상: 일반직, 대학회계 정규직

단, 4급이상 공무원 및 신분변동자(신규, 전입, 전출, 휴직, 복직, 퇴직) 제외



IV. 학생

1. 대학(원)별 학생 현황
2. 외국인 학생 현황
3. 중도탈락 학생 현황
4. 학생 등록 현황
5. 신입생 현황
6. 학위수여 현황
7. 취업 현황
8. 장학금 수혜 현황
9. 외국대학과의 교류 현황
10. 학생 동아리 현황
11. 계절수업 수강 현황
12. 공개강좌 개설 현황
13. 제123(충북대)학생군사교육단 현황

1. 대학(원)별 학생 현황

가-1. 대학(원) 총괄 (4. 1.자)

(단위 : 명, %)

대학(원)	구 분	편제 정원 (A)	재학생(B)			휴학생			학사학위취득 유예생			재적생			학생 총원율 (B/A*100)
			남	여	계	남	여	계	남	여	계	남	여	계	
2021	계	14,720	9,233	7,153	16,386	4,128	1,044	5,172	45	62	107	13,406	8,259	21,665	111.32
	대학	11,390	7,344	5,701	13,045	3,936	898	4,834	45	62	107	11,325	6,661	17,986	114.53
	대학원	3,330	1,889	1,452	3,341	192	146	338				2,081	1,598	3,679	100.33
2022	계	14,675	9,135	7,037	16,172	4,044	1,084	5,128	42	40	82	13,221	8,161	21,382	110.20
	대학	11,408	7,245	5,573	12,818	3,849	938	4,787	42	40	82	11,136	6,551	17,687	112.36
	대학원	3,267	1,890	1,464	3,354	195	146	341				2,085	1,610	3,695	102.66
2023	계	14,643	9,196	7,075	16,271	3,843	839	4,682	48	45	93	13,087	7,959	21,046	111.12
	대학	11,426	7,345	5,636	12,981	3,671	728	4,399	48	45	93	11,064	6,409	17,473	113.61
	대학원	3,217	1,851	1,439	3,290	172	111	283				2,023	1,550	3,573	102.27

※ 대학 편제정원은 4~6개년도 입학정원의 합

※ 대학원 편제정원은 입학정원×수업연한

가-2. 대학(원) 총괄 (10. 1.자)

(단위 : 명, %)

대학(원)	구 분	편제 정원 (A)	재학생(B)			휴학생			학사학위취득 유예생			재적생			학생 총원율 (B/A*100)
			남	여	계	남	여	계	남	여	계	남	여	계	
2021	계	14,720	8,538	6,548	15,086	4,233	1,205	5,438	37	49	86	12,808	7,802	20,610	102.49
	대학	11,390	6,807	5,252	12,059	4,025	1,047	5,072	37	49	86	10,869	6,348	17,217	105.87
	대학원	3,330	1,731	1,296	3,027	208	158	366				1,939	1,454	3,393	90.90
2022	계	14,684	8,664	6,708	15,372	3,980	1,059	5,039	28	28	56	12,672	7,795	20,467	104.69
	대학	11,408	6,930	5,337	12,267	3,787	929	4,716	28	28	56	10,745	6,294	17,039	107.53
	대학원	3,276	1,734	1,371	3,105	193	130	323				1,927	1,501	3,428	94.78
2023	계	14,643	8,744	6,658	15,402	3,795	920	4,715	31	35	66	12,570	7,613	20,183	105.18
	대학	11,426	6,965	5,275	12,240	3,616	810	4,426	31	35	66	10,612	6,120	16,732	107.12
	대학원	3,217	1,779	1,383	3,162	179	110	289				1,958	1,493	3,451	98.29

※ 대학 편제정원은 4~6개년도 입학정원의 합

※ 대학원 편제정원은 입학정원×수업연한

나1. 대 학 (4. 1.자)

(단위 : 명, %)

대 학	구 분	편제 정원 (A)	재 학 생(B)			휴 학 생			학사학위취득 유예생			재 적 생			학생 총원율 (B/A*100)
			남	여	계	남	여	계	남	여	계	남	여	계	
대 학		11,426	0	0	12,981	3,671	728	4,399	48	45	93	11,064	6,409	17,471	113.61
인 문 대 학		920	400	668	1,068	220	127	347	5	7	12	625	802	1,425	116.09
고 고 미술사 학 과			32	59	91	21	16	37		1	1	53	76	129	
국 어 국 문 학 과			47	96	143	22	17	39			0	69	113	182	
노 어 노 문 학 과			2	1	3	1		1	1		1	4	1	5	
독 어 독 문 학 과			2		2	3	2	5			0	5	2	7	
독일언어문화학과			36	87	123	28	12	40			0	64	99	163	
러시아언어문화학과			47	48	95	22	11	33	2	1	3	71	60	131	
불 어 불 문 학 과				1	1	1		1			0	1	1	2	
사 학 과			57	50	107	33	7	40	1	2	3	91	59	150	
영 어 영 문 학 과			51	97	148	25	20	45		1	1	76	118	194	
중 어 중 문 학 과			35	87	122	19	14	33			0	54	101	155	
철 학 과			64	48	112	32	16	48	1		1	97	64	161	
프랑스언어문화학과			27	94	121	13	12	25		2	2	40	108	148	
사 회 과 학 대 학		644	379	440	819	242	68	310	5	7	12	626	515	1,141	127.17
경 제 학 과			131	69	200	79	15	94	1	4	5	211	88	299	
사 회 학 과			48	91	139	29	17	46	2	3	5	79	111	190	
심 리 학 과			69	118	187	24	5	29	1		1	94	123	217	
정 치 외 교 학 과			57	68	125	48	15	63	1		1	106	83	189	
행 정 학 과			74	94	168	62	16	78			0	136	110	246	
자 연 과 학 대 학		1,224	657	639	1,296	403	78	481	6	5	11	1,066	722	1,788	105.88
물 리 학 과			125	35	160	54	7	61			0	179	42	221	
미 생 물 학 과			24	63	87	21	6	27	1		1	46	69	115	
미 생 물 학 전 공			20	25	45	14	4	18		2	2	34	31	65	
생 명 과 학 과			8	17	25	14	2	16			0	22	19	41	
생 명 과 학 부			16	1	17	26	1	27			0	42	2	44	
생 물 과 학 전 공			14	2	16	2	1	3			0	16	3	19	
생 물 학 과			19	46	65	12	4	16			0	31	50	81	
생 물 학 전 공			27	22	49	20	2	22		1	1	47	25	72	
생 화 학 과			21	67	88	20		20			0	41	67	108	
생 화 학 전 공			24	37	61	10	5	15			0	34	42	76	
수학·정보통계학부					0			0			0	0	0	0	
수 학 과			58	40	98	32	4	36			0	90	44	134	
수 학 전 공			26	9	35	7	3	10	4		4	37	12	49	

대 학	구 분	편제 정원 (A)	재 학 생(B)			휴 학 생			학사학위취득 유예생			재 적 생			학생 총원율 (B/A*100)
			남	여	계	남	여	계	남	여	계	남	여	계	
정보통계학과			57	50	107	40	1	41			0	97	51	148	
정보통계학전공			23	14	37	5	11	16			0	28	25	53	
지구환경과학과			43	56	99	34	9	43	1		1	78	65	143	
천문우주학과			65	50	115	43	9	52			0	108	59	167	
체육학과					0			0			0	0	0	0	
화학학과			87	105	192	49	9	58		2	2	136	116	252	
경영대학	1,008		669	640	1,309	363	101	464	4	14	18	1,036	755	1,791	129.86
경영정보학과			114	120	234	52	19	71	1	3	4	167	142	309	
경영학부			360	293	653	227	43	270	2	7	9	589	343	932	
국제경영학과			195	227	422	84	39	123	1	4	5	280	270	550	
공과대학	1,906		1,583	576	2,159	862	81	943	12	1	13	2,457	658	3,115	113.27
건축공학과			144	39	183	71	10	81			0	215	49	264	
건축학과			101	68	169	48	17	65			0	149	85	234	
공업화학학과			97	60	157	49	11	60	1	1	2	147	72	219	
기계공학부			321	27	348	167	4	171	5		5	493	31	524	
도시공학과			117	66	183	67	7	74			0	184	73	257	
신소재공학과			94	60	154	73	14	87	1		1	168	74	242	
안전공학과			126	30	156	58	4	62	1		1	185	34	219	
테크노산업공학과					0	1		1			0	1	0	1	
토목공학부			387	63	450	221	7	228	3		3	611	70	681	
화학공학과			111	89	200	65	3	68			0	176	92	268	
환경공학과			85	74	159	42	4	46	1		1	128	78	206	
전자정보대학	1,582		1,478	421	1,899	736	57	793	9	2	11	2,223	480	2,703	120.04
반도체공학전공			27	24	51	54	1	55			0	81	25	106	
소프트웨어학과			221	62	283	108	11	119	2		2	331	73	404	
소프트웨어학부			89	49	138	53	4	57			0	142	53	195	
전기공학부			254	28	282	124	3	127	1		1	379	31	410	
전자공학부			332	53	385	75	3	78	2	1	3	409	57	466	
전자공학전공			15	15	30	58	3	61			0	73	18	91	
정보통신공학부			313	97	410	149	19	168	2	1	3	464	117	581	
지능로봇공학과			60	22	82	45	3	48			0	105	25	130	
컴퓨터공학과			141	30	171	64	7	71	2		2	207	37	244	
컴퓨터공학과(야간)			26	41	67	6	3	9			0	32	44	76	
농업생명환경대학	1,400		880	671	1,551	458	90	548	5	5	10	1,343	766	2,109	110.79
농업경제학과			78	55	133	46	14	60	1	1	2	125	70	195	
목재·종이공학과			63	44	107	26	3	29			0	89	47	136	

대 학	구 분	편제 정원 (A)	재 학 생(B)			휴 학 생			학사학위취득 유예생			재 적 생			학생 총원율 (B/A*100)
			남	여	계	남	여	계	남	여	계	남	여	계	
바이오시스템공학과			85	32	117	44	8	52	4	2	6	133	42	175	
산 림 학 과			69	55	124	44	7	51			0	113	62	175	
식 물 의 학 과			23	45	68	27	3	30			0	50	48	98	
식 물 의 학 전 공			38	14	52	12	4	16			0	50	18	68	
식 물 자 원 학 과			28	45	73	23		23			0	51	45	96	
식 물 자 원 학 전 공			40	20	60	8	3	11			0	48	23	71	
식물자원환경화학부			2		2	2	1	3			0	4	1	5	
식품생명·축산과학부			1		1	3		3			0	4	0	4	
식 품 생 명 공 학 과			24	54	78	20	4	24			0	44	58	102	
식 품 생 명 공 학 전 공			33	27	60	7	4	11			0	40	31	71	
원 예 과 학 과			23	45	68	22	5	27			0	45	50	95	
원 예 과 학 전 공			31	16	47	15	4	19		1	1	46	21	67	
응 용 생 명 공 학 부			2	1	3	2		2			0	4	1	5	
지 역 건 설 공 학 과			98	36	134	39	5	44			0	137	41	178	
지역건설공학과(야간)			27	18	45	4	3	7			0	31	21	52	
축 산 학 과			50	33	83	31	3	34			0	81	36	117	
축 산 학 전 공			52	19	71	21	4	25			0	73	23	96	
특 용 식 물 학 과			20	37	57	19	2	21			0	39	39	78	
특 용 식 물 학 전 공			35	18	53	11	2	13			0	46	20	66	
환 경 생 명 화 학 과			24	42	66	23	3	26			0	47	45	92	
환 경 생 명 화 학 전 공			34	15	49	9	8	17		1	1	43	24	67	
사 범 대 학		940	512	458	970	214	34	248	1	0	1	727	492	1,219	103.19
교 육 학 과			25	36	61	12	3	15			0	37	39	76	
국 어 교 육 과			41	59	100	22	5	27			0	63	64	127	
물 리 교 육 과			44	22	66	14	2	16			0	58	24	82	
사 회 교 육 과			31	37	68	7	4	11			0	38	41	79	
생 물 교 육 과			23	44	67	7		7			0	30	44	74	
수 학 교 육 과			66	35	101	32	2	34	1		1	99	37	136	
역 사 교 육 과			43	32	75	15	1	16			0	58	33	91	
영 어 교 육 과			41	52	93	14	10	24			0	55	62	117	
윤 리 교 육 과			30	36	66	12	1	13			0	42	37	79	
지 구 과 학 교 육 과			33	32	65	14	2	16			0	47	34	81	
지 리 교 육 과			31	27	58	15		15			0	46	27	73	
체 육 교 육 과			78	12	90	33	1	34			0	111	13	124	
컴 퓨 터 교 육 과					0			0			0	0	0	0	
화 학 교 육 과			26	34	60	17	3	20			0	43	37	80	

대학	구분	편제 정원 (A)	재학생(B)			휴학생			학사학위취득 유예생			재적생			학생 총원율 (B/A*100)
			남	여	계	남	여	계	남	여	계	남	여	계	
생활과학대학		420	147	424	571	61	49	110	1	3	4	209	476	685	135.95
소비자학과			38	71	109	15	6	21	1		1	54	77	131	
식품영양학과			26	101	127	5	14	19			0	31	115	146	
아동복지학과			26	89	115	8	10	18		2	2	34	101	135	
의류학과			25	81	106	14	5	19			0	39	86	125	
주거환경학과			29	73	102	17	10	27			0	46	83	129	
패션디자인정보학과			3	9	12	2	4	6		1	1	5	14	19	
수의과대학		276	165	132	297	20	6	26	0	0	0	185	138	323	107.61
수의예과			64	37	101	11		11			0	75	37	112	
수의학과			101	95	196	9	6	15			0	110	101	211	
약학대학		200	156	135	291	21	2	23	0	0	0	177	137	314	145.50
산업제약학과				1	1			0			0	0	1	1	
약학과(2+4 학제)			84	60	144	11	1	12			0	95	61	156	
제약학과(2+4 학제)			72	74	146	10	1	11			0	82	75	157	
의과대학		534	249	294	543	36	13	49	0	0	0	285	307	592	101.69
간호학과			53	188	241	28	13	41			0	81	201	282	
의예과			71	23	94	7		7			0	78	23	101	
의학과			125	83	208	1		1			0	126	83	209	
자율전공학부		220	30	26	56	10	4	14	0	0	0	40	30	70	25.45
자율전공학부			30	26	56	10	4	14			0	40	30	70	
융합학과군		152	40	112	152	25	18	43	0	1	1	65	131	196	100.00
조형예술학과(동양화)			11	30	41	4		4			0	15	30	45	
조형예술학과(서양화)			5	39	44	4	6	10			0	9	45	54	
조형예술학과(조소)			14	14	28	12	5	17		1	1	26	20	46	
디자인학과			10	29	39	5	7	12			0	15	36	51	

나2. 대 학 (10. 1.자)

(단위 : 명, %)

대 학	구 분	편제 정원 (A)	재 학 생(B)			휴 학 생			학사학위취득 유예생			재 적 생			학생 총원율 (B/A*100)
			남	여	계	남	여	계	남	여	계	남	여	계	
대 학		11,426	0	0	12,240	3,616	810	4,426	31	35	66	10,612	6,120	16,730	107.12
인 문 대 학		920	391	589	980	194	147	341	4	7	11	589	743	1,330	106.52
고 고 미술사 학 과			31	55	86	20	17	37	1		1	52	72	124	
국 어 국 문 학 과			48	84	132	17	21	38			0	65	105	170	
노 어 노 문 학 과			1		1		1	1	1		1	2	1	3	
독 어 독 문 학 과			4		4	1	1	2			0	5	1	6	
독일언어문화학과			39	80	119	23	16	39		1	1	62	97	159	
러시아언어문화학과			39	40	79	29	16	45		1	1	68	57	125	
불 어 불 문 학 과				1	1	1		1			0	1	1	2	
사 학 과			58	40	98	28	7	35			0	86	47	133	
영 어 영 문 학 과			49	90	139	20	19	39		2	2	69	111	180	
중 어 중 문 학 과			34	78	112	15	16	31		2	2	49	96	145	
철 학 과			63	47	110	25	15	40	2		2	90	62	152	
프랑스언어문화학과			25	74	99	15	18	33		1	1	40	93	133	
사 회 과 학 대 학		644	369	407	776	222	61	283	1	4	5	592	472	1,064	120.50
경 제 학 과			127	69	196	78	6	84		3	3	205	78	283	
사 회 학 과			48	85	133	26	18	44	1		1	75	103	178	
심 리 학 과			67	110	177	18	6	24			0	85	116	201	
정 치 외 교 학 과			52	56	108	45	16	61		1	1	97	73	170	
행 정 학 과			75	87	162	55	15	70			0	130	102	232	
자 연 과 학 대 학		1,224	613	596	1,209	395	86	481	3	2	5	1,011	684	1,695	98.77
물 리 학 과			111	33	144	59	5	64			0	170	38	208	
미 생 물 학 과			21	63	84	23	6	29			0	44	69	113	
미 생 물 학 전 공			21	20	41	13	6	19			0	34	26	60	
생 명 과 학 과			8	17	25	14	2	16			0	22	19	41	
생 명 과 학 부			28		28	9	1	10			0	37	1	38	
생 물 과 학 전 공			8	3	11	2		2			0	10	3	13	
생 물 학 과			13	45	58	15	4	19			0	28	49	77	
생 물 학 전 공			32	18	50	16	2	18			0	48	20	68	
생 화 학 과			16	63	79	24	3	27			0	40	66	106	
생 화 학 전 공			21	32	53	12	6	18			0	33	38	71	
수학·정보통계학부					0			0			0	0	0	0	
수 학 과			51	38	89	37	6	43			0	88	44	132	
수 학 전 공			23	8	31	8	3	11	2		2	33	11	44	

대학	구분	편제 정원 (A)	재학생(B)			휴학생			학사학위취득 유예생			재적생			학생 총원율 (B/A*100)
			남	여	계	남	여	계	남	여	계	남	여	계	
정보통계학과			56	38	94	40	13	53			0	96	51	147	
정보통계학전공			20	18	38	3	3	6			0	23	21	44	
지구환경학과			39	56	95	33	6	39		1	1	72	63	135	
천문우주학과			64	46	110	37	8	45			0	101	54	155	
체육학과					0			0			0	0	0	0	
화학학과			81	98	179	50	12	62	1	1	2	132	111	243	
경영대학	1,008		597	592	1,189	369	107	476	4	14	18	970	713	1,683	117.96
경영정보학과			100	111	211	53	19	72	1	6	7	154	136	290	
경영학부			323	262	585	228	55	283	1	5	6	552	322	874	
국제경영학과			174	219	393	88	33	121	2	3	5	264	255	519	
공과대학	1,906		1,521	556	2,077	837	76	913	6	0	6	2,364	632	2,996	108.97
건축공학과			146	38	184	67	9	76			0	213	47	260	
건축학과			96	70	166	47	12	59			0	143	82	225	
공업화학학과			87	62	149	57	8	65			0	144	70	214	
기계공학부			304	27	331	168	4	172	1		1	473	31	504	
도시공학과			115	63	178	58	4	62			0	173	67	240	
신소재공학과			89	66	155	67	6	73			0	156	72	228	
안전공학과			121	29	150	57	5	62	2		2	180	34	214	
테크노산업공학과					0	1		1			0	1	0	1	
토목공학부			378	59	437	204	9	213	2		2	584	68	652	
화학공학과			107	75	182	65	10	75			0	172	85	257	
환경공학과			78	67	145	46	9	55	1		1	125	76	201	
전자정보대학	1,582		1,385	398	1,783	750	64	814	5	1	6	2,140	463	2,603	112.71
반도체공학전공			24	24	48	57	1	58			0	81	25	106	
소프트웨어학과			221	57	278	89	14	103	1		1	311	71	382	
소프트웨어학부			76	43	119	66	10	76			0	142	53	195	
전기공학부			217	28	245	141	2	143	2		2	360	30	390	
전자공학부			318	46	364	74	4	78		1	1	392	51	443	
전자공학전공			16	14	30	58	4	62			0	74	18	92	
정보통신공학부			298	95	393	145	15	160	2		2	445	110	555	
지능로봇공학과			59	19	78	47	6	53			0	106	25	131	
컴퓨터공학과			132	33	165	65	5	70			0	197	38	235	
컴퓨터공학과(야간)			24	39	63	8	3	11			0	32	42	74	
농업생명환경대학	1,400		835	634	1,469	453	100	553	7	5	12	1,295	739	2,034	104.93
농업경제학과			70	51	121	45	15	60	3	1	4	118	67	185	
목재·종이공학과			57	44	101	30	2	32		1	1	87	47	134	

대 학	구 분	편제 정원 (A)	재 학 생(B)			휴 학 생			학사학위취득 유예생			재 적 생			학생 총원율 (B/A*100)
			남	여	계	남	여	계	남	여	계	남	여	계	
바이오시스템공학과			81	27	108	42	10	52	2	2	4	125	39	164	
산 림 학 과			66	55	121	42	6	48			0	108	61	169	
식 물 의 학 과			25	46	71	25	2	27			0	50	48	98	
식 물 의 학 전 공			39	14	53	8	3	11			0	47	17	64	
식 물 자 원 학 과			25	43	68	26	2	28			0	51	45	96	
식 물 자 원 학 전 공			39	15	54	7	5	12			0	46	20	66	
식물자원환경화학부			1		1	2	1	3			0	3	1	4	
식품생명·축산과학부			2		2	2		2			0	4	0	4	
식 품 생 명 공 학 과			26	51	77	19	7	26			0	45	58	103	
식 품 생 명 공 학 전 공			30	27	57	8	2	10			0	38	29	67	
원 예 과 학 과			22	42	64	23	8	31			0	45	50	95	
원 예 과 학 전 공			34	16	50	12	4	16	1		1	47	20	67	
응 용 생 명 공 학 부					0	2		2			0	2	0	2	
지 역 건 설 공 학 과			95	32	127	40	7	47			0	135	39	174	
지역건설공학과(야간)			27	17	44	3	3	6			0	30	20	50	
축 산 학 과			44	31	75	38	5	43			0	82	36	118	
축 산 학 전 공			48	18	66	15	4	19	1		1	64	22	86	
특 용 식 물 학 과			16	35	51	21	4	25			0	37	39	76	
특 용 식 물 학 전 공			31	15	46	11	1	12			0	42	16	58	
환 경 생 명 화 학 과			21	39	60	26	5	31			0	47	44	91	
환 경 생 명 화 학 전 공			36	16	52	6	4	10		1	1	42	21	63	
사 범 대 학		940	497	441	938	211	41	252	1	0	1	709	482	1,191	99.79
교 육 학 과			18	34	52	17	4	21			0	35	38	73	
국 어 교 육 과			38	57	95	24	6	30			0	62	63	125	
물 리 교 육 과			41	23	64	15	1	16			0	56	24	80	
사 회 교 육 과			29	38	67	7	3	10			0	36	41	77	
생 물 교 육 과			24	40	64	6	4	10			0	30	44	74	
수 학 교 육 과			66	31	97	30	4	34			0	96	35	131	
역 사 교 육 과			41	30	71	15	2	17			0	56	32	88	
영 어 교 육 과			39	50	89	13	9	22			0	52	59	111	
윤 리 교 육 과			33	36	69	9	1	10			0	42	37	79	
지 구 과 학 교 육 과			34	32	66	13	2	15			0	47	34	81	
지 리 교 육 과			28	27	55	16		16	1		1	45	27	72	
체 육 교 육 과			77	12	89	32	1	33			0	109	13	122	
컴 퓨 터 교 육 과					0			0			0	0	0	0	
화 학 교 육 과			29	31	60	14	4	18			0	43	35	78	

대 학	구 분	편제 정원 (A)	재 학 생(B)			휴 학 생			학사학위취득 유예생			재 적 생			학생 총원율 (B/A*100)
			남	여	계	남	여	계	남	여	계	남	여	계	
생 활 과 학 대 학		420	144	398	542	55	58	113	0	2	2	199	458	657	129.05
소 비 자 학 과			35	62	97	15	13	28			0	50	75	125	
식 품 영 양 학 과			26	101	127	4	8	12		1	1	30	110	140	
아 등 복 지 학 과			28	82	110	5	13	18		1	1	33	96	129	
의 류 학 과			25	78	103	14	11	25			0	39	89	128	
주 거 환 경 학 과			28	73	101	15	10	25			0	43	83	126	
패션디자인정보학과			2	2	4	2	3	5			0	4	5	9	
수 의 과 대 학		276	153	125	278	31	13	44	0	0	0	184	138	322	100.72
수 의 예 과			53	30	83	21	7	28	0	0	0	74	37	111	
수 의 학 과			100	95	195	10	6	16	0	0	0	110	101	211	
약 학 대 학		200	150	136	286	26	1	27	0	0	0	176	137	313	143.00
산 업 제 약 학 과				1	1			0	0	0	0	0	1	1	
약학과(2+4 학 제)			81	61	142	14		14	0	0	0	95	61	156	
제약학과(2+4 학 제)			69	74	143	12	1	13	0	0	0	81	75	156	
의 과 대 학		534	247	286	533	38	21	59	0	0	0	285	307	592	99.81
간 호 학 과			55	183	238	26	18	44	0	0	0	81	201	282	
의 예 과			69	22	91	9	1	10	0	0	0	78	23	101	
의 학 과			123	81	204	3	2	5	0	0	0	126	83	209	
자 율 전 공 학 부		220	27	20	47	12	10	22	0	0	0	39	30	69	21.36
자 율 전 공 학 부			27	20	47	12	10	22	0	0	0	39	30	69	
융 합 학 과 군		152	36	97	133	23	25	48	0	0	0	59	122	181	87.50
조형예술학과(동양화)			10	25	35	4	4	8	0	0	0	14	29	43	
조형예술학과(서양화)			4	33	37	3	6	9	0	0	0	7	39	46	
조형예술학과(조소)			13	12	25	11	7	18	0	0	0	24	19	43	
디 자 인 학 과			9	27	36	5	8	13	0	0	0	14	35	49	

다-1. 일반대학원[석사] (4. 1.자)

(단위 : 명, %)

대학원	구 분	편제 정원 (A)	재 학생(B)			휴 학생			재 적 생			학생총원율 (B/A*100)
			남	여	계	남	여	계	남	여	계	
대 학 원 (석 사)		1,397	818	718	1,536	68	44	112	886	762	1,648	109.95
간 호 학 과			2	43	45	0	1	1	2	44	46	
건 축 공 학 과			6	2	8	1	1	2	7	3	10	
건 축 학 과			8	1	9	0	0	0	8	1	9	
경 영 정 보 학 과			7	3	10	0	0	0	7	3	10	
경 영 학 과			6	15	21	3	0	3	9	15	24	
경 제 학 과			5	1	6	1	0	1	6	1	7	
고 고 미 술 사 학 과			12	8	20	1	0	1	13	8	21	
공 업 화 학 과			12	3	15	0	0	0	12	3	15	
과 학 교 육 과			4	0	4	0	0	0	4	0	4	
교 육 학 과			8	14	22	1	3	4	9	17	26	
국 어 교 육 과			1	4	5	0	1	1	1	5	6	
국 어 국 문 학 과			1	1	2	1	0	1	2	1	3	
국 제 경 영 학 과			41	41	82	0	0	0	41	41	82	
기 계 공 학 과			13	9	22	0	1	1	13	10	23	
노 어 노 문 학 과			0	1	1	0	0	0	0	1	1	
농 생 물 학 과			10	13	23	0	0	0	10	13	23	
농 업 경 제 학 과			3	0	3	1	1	2	4	1	5	
농 학 과			5	6	11	0	1	1	5	7	12	
농 화 학 과			5	9	14	0	0	0	5	9	14	
도 시 공 학 전 공			8	9	17	2	2	4	10	11	21	
도시재생학협동과정			4	11	15	2	0	2	6	11	17	
문화재과학협동과정			3	3	6	0	0	0	3	3	6	
물 리 학 과			19	4	23	0	0	0	19	4	23	
바이오미래융합기술 경 영 협 동 과 정			21	18	39	4	2	6	25	20	45	
바이오산업협동과정			3	2	5	0	0	0	3	2	5	
바이오시스템공학과			6	0	6	0	0	0	6	0	6	
반 도 체 공 학 전 공			10	1	11	1	0	1	11	1	12	
방 재 공 학 협 동 과 정			9	2	11	1	0	1	10	2	12	
법 학 과			5	2	7	0	2	2	5	4	9	
빅 데이터 협 동 과 정			21	7	28	2	1	3	23	8	31	
사 학 과			3	1	4	0	0	0	3	1	4	
사 회 교 육 과			0	1	1	0	0	0	0	1	1	

대학원 구분	편제 정원 (A)	재 학생(B)			휴 학생			재 적 생			학생총원율 (B/A*100)
		남	여	계	남	여	계	남	여	계	
사 회 학 과		0	5	5	0	1	1	0	6	6	
산림치유학협동과정		8	6	14	1	4	5	9	10	19	
산 립 학 과		11	2	13	0	0	0	11	2	13	
산업인공지능학과		36	4	40	4	1	5	40	5	45	
생명시스템학과		15	19	34	0	1	1	15	20	35	
생 화 학 과		7	4	11	0	1	1	7	5	12	
소 비 자 학 과		1	4	5	0	0	0	1	4	5	
수 의 학 과		32	54	86	0	3	3	32	57	89	
수 학 과		1	2	3	0	0	0	1	2	3	
스마트생태산업융합학협동과정		6	7	13	2	0	2	8	7	15	
스마트카협동과정		8	0	8	0	0	0	8	0	8	
스마트팩토리학협동과정		1	0	1	0	0	0	1	0	1	
식품공학전공		10	23	33	0	0	0	10	23	33	
식품영양학과		0	7	7	0	1	1	0	8	8	
심 리 학 과		6	16	22	0	0	0	6	16	22	
아 동 복 지 학 과		4	8	12	2	0	2	6	8	14	
안 전 공 학 과		28	8	36	4	2	6	32	10	42	
약 학 과		36	52	88	3	3	6	39	55	94	
역사지리교육과		2	1	3	0	0	0	2	1	3	
영 어 교 육 과		0	1	1	0	0	0	0	1	1	
영 어 영 문 학 과		4	7	11	0	1	1	4	8	12	
원 예 학 전 공		8	11	19	0	0	0	8	11	19	
위기관리학협동과정		5	5	10	0	0	0	5	5	10	
윤 리 교 육 과		1	2	3	0	0	0	1	2	3	
융합보안협동과정		3	4	7	0	0	0	3	4	7	
응 용 약 학 과		20	26	46	5	2	7	25	28	53	
의 류 학 과		0	1	1	0	1	1	0	2	2	
의 생명융합학과		1	3	4	1	0	1	2	3	5	
의용생체공학협동과정		7	7	14	0	0	0	7	7	14	
의 학 과		21	25	46	8	1	9	29	26	55	
임 산 공 학 과		5	2	7	1	0	1	6	2	8	
재 료 공 학 전 공		16	11	27	0	0	0	16	11	27	
전 기 공 학 전 공		15	1	16	1	0	1	16	1	17	
전 자 공 학 전 공		7	4	11	0	0	0	7	4	11	
전 자 정보 공 학 과		25	1	26	0	0	0	25	1	26	

대학원	구 분	편제 정원 (A)	재 학 생(B)			휴 학 생			재 적 생			학생충원율 (B/A*100)
			남	여	계	남	여	계	남	여	계	
전 파 통신 공 학 전 공			3	2	5	0	0	0	3	2	5	
정 보 통 신 공 학 전 공			21	3	24	1	0	1	22	3	25	
정 부 재 정 회 계 협 동 과 정			0	2	2	0	0	0	0	2	2	
정 치 외 교 학 과			1	3	4	1	0	1	2	3	5	
제 어 로 봇 공 학 전 공			17	2	19	0	0	0	17	2	19	
조 형 예 술 학 과			2	13	15	0	1	1	2	14	16	
주 거 환 경 학 과			2	2	4	0	0	0	2	2	4	
중 어 중 문 학 과			0	6	6	0	0	0	0	6	6	
지 구 환 경 과 학 과			2	2	4	0	0	0	2	2	4	
지 식 재 산 스 마 트 융 합 협 동 과 정			4	13	17	0	1	1	4	14	18	
지 역 건 설 공 학 과			7	2	9	1	0	1	8	2	10	
천 문 우 주 학 과			10	3	13	0	0	0	10	3	13	
철 학 과			1	1	2	0	0	0	1	1	2	
체 육 교 육 과			6	1	7	1	0	1	7	1	8	
축 산 학 전 공			19	10	29	1	0	1	20	10	30	
컴 퓨 터 공 학 전 공			11	3	14	2	1	3	13	4	17	
컴 퓨 터 과 학 전 공			16	6	22	2	0	2	18	6	24	
토 목 공 학 과			19	3	22	4	0	4	23	3	26	
통 계 학 과			2	5	7	0	1	1	2	6	8	
특 용 식 물 학 과			6	6	12	0	0	0	6	6	12	
행 정 학 과			5	10	15	1	2	3	6	12	18	
화 장 품 산 업 학 과			13	18	31	0	0	0	13	18	31	
화 학 공 학 전 공			9	7	16	1	0	1	10	7	17	
화 학 과			16	13	29	0	0	0	16	13	29	
환 경 공 학 전 공			15	10	25	0	0	0	15	10	25	
회 계 학 과			0	4	4	0	0	0	0	4	4	

다-2. 일반대학원[석사] (10. 1.자)

(단위 : 명, %)

대학원	구분 편제 정원 (A)	재학생(B)			휴학생			재적생			학생총원율 (B/A*100)
		남	여	계	남	여	계	남	여	계	
대학원(석사)	1,397	803	680	1,483	66	48	114	869	728	1,597	106.16
간호학과		4	46	50	0	1	1	4	47	51	
건축공학과		6	1	7	0	1	1	6	2	8	
건축학과		10	4	14	0	0	0	10	4	14	
경영정보학과		3	2	5	0	0	0	3	2	5	
경영학과		2	6	8	5	3	8	7	9	16	
경제학과		5	0	5	1	0	1	6	0	6	
고고미술사학과		10	4	14	1	0	1	11	4	15	
공업화학학과		13	4	17	0	0	0	13	4	17	
과학교육과		3	0	3	0	0	0	3	0	3	
교육학과		8	11	19	1	3	4	9	14	23	
국어교육과		1	4	5	0	1	1	1	5	6	
국어국문학과		1	0	1	1	0	1	2	0	2	
국제경영학과		42	45	87	0	0	0	42	45	87	
기계공학과		13	8	21	0	1	1	13	9	22	
노어노문학과		0	1	1	0	0	0	0	1	1	
농생물학과		9	10	19	0	0	0	9	10	19	
농업경제학과		4	0	4	1	1	2	5	1	6	
농학과		4	5	9	0	1	1	4	6	10	
농화학과		5	8	13	0	0	0	5	8	13	
도시공학전공		6	6	12	1	1	2	7	7	14	
도시재생학협동과정		5	8	13	1	1	2	6	9	15	
문화재과학협동과정		4	4	8	0	0	0	4	4	8	
물리학과		17	6	23	0	0	0	17	6	23	
바이오미래융합기술 경영협동과정		23	13	36	4	3	7	27	16	43	
바이오산업협동과정		2	2	4	0	0	0	2	2	4	
바이오시스템공학과		6	1	7	0	0	0	6	1	7	
반도체공학전공		10	1	11	0	0	0	10	1	11	
방재공학협동과정		10	4	14	0	0	0	10	4	14	
법학과		4	2	6	0	1	1	4	3	7	
불어불문학과		0	1	1	0	0	0	0	1	1	
빅데이터협동과정		19	6	25	4	1	5	23	7	30	
사학과		5	1	6	0	0	0	5	1	6	

대학원	구 분	편제 정원 (A)	재 학 생(B)			휴 학 생			재 적 생			학생총원율 (B/A*100)
			남	여	계	남	여	계	남	여	계	
사 회 교 육 과			0	1	1	0	0	0	0	1	1	
사 회 학 과			0	4	4	0	1	1	0	5	5	
산림치유학협동과정			6	5	11	2	3	5	8	8	16	
산 림 학 과			11	3	14	0	0	0	11	3	14	
산업인공지능학과			35	5	40	3	1	4	38	6	44	
생 명 시 스템 학 과			11	18	29	0	1	1	11	19	30	
생 화 학 과			6	4	10	1	1	2	7	5	12	
소 비 자 학 과			0	3	3	0	0	0	0	3	3	
수 의 학 과			38	47	85	1	4	5	39	51	90	
수 학 과			1	0	1	0	0	0	1	0	1	
스마트생태산업융합학협 동 과 정			6	6	12	2	0	2	8	6	14	
스마트카협동과정			8	0	8	0	0	0	8	0	8	
스마트팩토리학협 동 과 정			1	0	1	0	0	0	1	0	1	
식 품 공 학 전 공			11	23	34	0	0	0	11	23	34	
식 품 영 양 학 과			0	7	7	0	0	0	0	7	7	
심 리 학 과			6	15	21	0	0	0	6	15	21	
아 동 복 지 학 과			3	6	9	3	0	3	6	6	12	
안 전 공 학 과			28	10	38	6	1	7	34	11	45	
약 학 과			34	51	85	1	2	3	35	53	88	
역 사 지 리 교 육 과			2	1	3	0	0	0	2	1	3	
영 어 교 육 과			0	1	1	0	0	0	0	1	1	
영 어 영 문 학 과			3	8	11	1	3	4	4	11	15	
원 예 학 전 공			10	9	19	0	0	0	10	9	19	
위기관리학협동과정			3	7	10	0	0	0	3	7	10	
윤 리 교 육 과			0	2	2	0	0	0	0	2	2	
융합보안협동과정			2	4	6	0	0	0	2	4	6	
응 용 약 학 과			22	26	48	4	2	6	26	28	54	
의 류 학 과			0	1	1	0	1	1	0	2	2	
의 생 명 융 합 학 과			1	3	4	0	0	0	1	3	4	
의용생체공학협동과정			7	5	12	0	1	1	7	6	13	
의 학 과			24	26	50	7	1	8	31	27	58	
임 산 공 학 과			4	2	6	1	0	1	5	2	7	
재 료 공 학 전 공			11	7	18	0	0	0	11	7	18	
전 기 공 학 전 공			14	1	15	1	0	1	15	1	16	
전 자 공 학 전 공			14	4	18	0	0	0	14	4	18	

대학원	구 분	편제 정원 (A)	재 학 생(B)			휴 학 생			재 적 생			학생총원율 (B/A*100)
			남	여	계	남	여	계	남	여	계	
전 자 정 보 공 학 과			26	2	28	0	0	0	26	2	28	
전 파 통 신 공 학 전 공			2	5	7	0	0	0	2	5	7	
정 보 통 신 공 학 전 공			17	2	19	1	0	1	18	2	20	
정 부 재 정 회 계 협 동 과 정			0	2	2	0	0	0	0	2	2	
정 치 외 교 학 과			1	2	3	0	0	0	1	2	3	
제 어 로 봇 공 학 전 공			17	3	20	0	0	0	17	3	20	
조 형 예 술 학 과			4	12	16	0	3	3	4	15	19	
주 거 환 경 학 과			2	2	4	0	0	0	2	2	4	
중 어 중 문 학 과			0	5	5	0	0	0	0	5	5	
지 구 환 경 과 학 과			4	2	6	0	0	0	4	2	6	
지 식 재 산 스 마 트 융 합 협 동 과 정			4	12	16	0	1	1	4	13	17	
지 역 건 설 공 학 과			7	3	10	1	0	1	8	3	11	
천 문 우 주 학 과			7	4	11	1	0	1	8	4	12	
철 학 과			1	1	2	0	0	0	1	1	2	
체 육 교 육 과			6	1	7	1	0	1	7	1	8	
축 산 학 전 공			18	9	27	2	0	2	20	9	29	
컴 퓨 터 공 학 전 공			15	3	18	1	0	1	16	3	19	
컴 퓨 터 과 학 전 공			15	7	22	1	0	1	16	7	23	
토 목 공 학 과			21	3	24	2	1	3	23	4	27	
통 계 학 과			2	5	7	1	1	2	3	6	9	
특 용 식 물 학 과			4	4	8	0	0	0	4	4	8	
행 정 학 과			4	10	14	2	1	3	6	11	17	
화 장 품 산 업 학 과			13	19	32	0	0	0	13	19	32	
화 학 공 학 전 공			8	6	14	0	0	0	8	6	14	
화 학 과			16	12	28	0	0	0	16	12	28	
환 경 공 학 전 공			13	10	23	0	0	0	13	10	23	
회 계 학 과			0	5	5	0	0	0	0	5	5	

라-1. 일반대학원[박사] (4. 1.자)

(단위 : 명, %)

대학원	구분	편제 정원 (A)	재 학생(B)			휴 학생			재 적 생			학생총원율 (B/A*100)
			남	여	계	남	여	계	남	여	계	
대 학 원 (박 사)		654	524	316	840	60	42	102	584	358	942	128.44
간 호 학 과			1	6	7	0	1	1	1	7	8	
건 축 공 학 과			6	0	6	0	0	0	6	0	6	
건 축 학 과			1	1	2	0	0	0	1	1	2	
경 영 정 보 학 과			4	2	6	1	0	1	5	2	7	
경 영 학 과			8	2	10	3	2	5	11	4	15	
경 제 학 과			2	0	2	0	1	1	2	1	3	
고 고 미 술 사 학 과			5	6	11	0	0	0	5	6	11	
공 업 화 학 과			5	1	6	0	0	0	5	1	6	
과 학 교 육 과			2	2	4	0	0	0	2	2	4	
교 육 학 과			12	26	38	1	5	6	13	31	44	
국 어 교 육 과			2	6	8	0	1	1	2	7	9	
국 어 국 문 학 과			0	4	4	0	0	0	0	4	4	
국 제 경 영 학 과			14	5	19	0	1	1	14	6	20	
기 계 공 학 과			8	0	8	1	0	1	9	0	9	
농 생 물 학 과			5	5	10	2	0	2	7	5	12	
농 업 경 제 학 과			3	0	3	0	0	0	3	0	3	
농 학 과			3	0	3	0	0	0	3	0	3	
농 화 학 과			4	3	7	1	0	1	5	3	8	
도 시 공 학 전 공			11	9	20	1	2	3	12	11	23	
도시재생학협동과정			9	8	17	4	0	4	13	8	21	
문화재과학협동과정			2	3	5	0	0	0	2	3	5	
물 리 학 과			15	5	20	1	0	1	16	5	21	
바이오미래융합기술 경영협동과정			13	5	18	2	0	2	15	5	20	
바이오산업협동과정			3	2	5	0	0	0	3	2	5	
바이오시스템공학과			2	0	2	0	0	0	2	0	2	
반 도 체 공 학 전 공			2	0	2	0	0	0	2	0	2	
방재공학협동과정			12	4	16	1	1	2	13	5	18	
빅데이터협동과정			9	6	15	5	2	7	14	8	22	
사 학 과			2	5	7	0	1	1	2	6	8	
사 회 학 과			2	4	6	0	1	1	2	5	7	
산림치유학협동과정			7	9	16	1	3	4	8	12	20	
산 림 학 과			0	1	1	0	0	0	0	1	1	

대학원	구분	편제 정원 (A)	재학생(B)			휴학생			재적생			학생총원율 (B/A*100)
			남	여	계	남	여	계	남	여	계	
산업인공지능학과			6	1	7	1	0	1	7	1	8	
생명시스템학과			18	7	25	0	1	1	18	8	26	
생화학			5	4	9	0	1	1	5	5	10	
소비자학과			1	1	2	0	1	1	1	2	3	
수의학과			25	15	40	1	2	3	26	17	43	
수학과			5	0	5	0	0	0	5	0	5	
스마트생태산업융합학협동과정			4	1	5	1	2	3	5	3	8	
스마트카협동과정			1	1	2	1	0	1	2	1	3	
식품공학전공			3	1	4	0	0	0	3	1	4	
식품영양학과			0	2	2	0	0	0	0	2	2	
심리학과			1	5	6	0	0	0	1	5	6	
아동복지학과			2	20	22	0	4	4	2	24	26	
안전공학과			11	1	12	2	0	2	13	1	14	
약학과			15	9	24	0	0	0	15	9	24	
역사지리교육과			1	1	2	0	0	0	1	1	2	
영어교육과			0	3	3	0	0	0	0	3	3	
영어영문학과			3	5	8	0	1	1	3	6	9	
원예학전공			1	7	8	1	0	1	2	7	9	
위기관리학협동과정			11	4	15	1	1	2	12	5	17	
융합보안협동과정			4	0	4	0	0	0	4	0	4	
응용약학과			19	17	36	0	4	4	19	21	40	
의류학과			0	1	1	0	0	0	0	1	1	
의생명융합학과			2	8	10	1	1	2	3	9	12	
의용생체공학협동과정			5	1	6	0	0	0	5	1	6	
의학과			21	17	38	5	0	5	26	17	43	
임산공학과			1	2	3	0	0	0	1	2	3	
재료공학전공			2	0	2	0	0	0	2	0	2	
전기공학전공			12	0	12	1	0	1	13	0	13	
전자공학전공			11	0	11	1	0	1	12	0	12	
전파통신공학전공			4	2	6	0	0	0	4	2	6	
정밀기계공학과			1	0	1	0	0	0	1	0	1	
정보통신공학전공			16	0	16	0	0	0	16	0	16	
정부재정회계협동과정			5	4	9	2	0	2	7	4	11	
정치외교학과			0	2	2	0	0	0	0	2	2	

대학원 구분	편제 정원 (A)	재 학생(B)			휴 학생			재 적 생			학생총원율 (B/A*100)
		남	여	계	남	여	계	남	여	계	
제 어 로 봇 공 학 전 공		12	1	13	0	0	0	12	1	13	
지 구 환 경 과 학 과		3	0	3	0	0	0	3	0	3	
지 식 재 산 스 마 트 융 합 협 동 과 정		11	2	13	0	1	1	11	3	14	
지 역 건 설 공 학 과		10	3	13	1	0	1	11	3	14	
천 문 우 주 학 과		5	2	7	0	0	0	5	2	7	
철 학 과		2	4	6	0	0	0	2	4	6	
체 육 교 육 과		2	2	4	1	0	1	3	2	5	
축 산 학 전 공		7	4	11	0	0	0	7	4	11	
컴 퓨 터 공 학 전 공		5	2	7	1	0	1	6	2	8	
컴 퓨 터 과 학 전 공		20	4	24	1	0	1	21	4	25	
토 목 공 학 과		23	1	24	6	1	7	29	2	31	
통 계 학 과		4	2	6	2	0	2	6	2	8	
특 용 식 물 학 과		2	1	3	2	0	2	4	1	5	
행 정 학 과		3	6	9	1	1	2	4	7	11	
화 장 품 산 업 학 과		5	1	6	0	0	0	5	1	6	
화 학 공 학 전 공		6	2	8	1	0	1	7	2	9	
화 학 과		8	4	12	0	0	0	8	4	12	
환 경 공 학 전 공		6	3	9	1	0	1	7	3	10	
회 계 학 과		0	0	0	1	0	1	1	0	1	

라-2. 일반대학원[박사] (10. 1.자)

(단위 : 명, %)

대학원	구분	편제 정원 (A)	재 학생(B)			휴 학생			재 적 생			학생총원율 (B/A*100)
			남	여	계	남	여	계	남	여	계	
대 학 원 (박 사)		654	499	301	800	64	36	100	563	337	900	122.32
간 호 학 과			1	7	8	0	1	1	1	8	9	
건 축 공 학 과			6	0	6	0	0	0	6	0	6	
건 축 학 과			1	1	2	0	0	0	1	1	2	
경 영 정 보 학 과			3	2	5	2	0	2	5	2	7	
경 영 학 과			7	2	9	2	2	4	9	4	13	
경 제 학 과			1	0	1	0	1	1	1	1	2	
고 고 미 술 사 학 과			5	6	11	0	0	0	5	6	11	
공 업 화 학 과			4	1	5	1	0	1	5	1	6	
과 학 교 육 과			2	2	4	0	0	0	2	2	4	
교 육 학 과			9	24	33	2	3	5	11	27	38	
국 어 교 육 과			2	4	6	0	1	1	2	5	7	
국 어 국 문 학 과			0	3	3	0	0	0	0	3	3	
국 제 경 영 학 과			12	9	21	0	1	1	12	10	22	
기 계 공 학 과			9	0	9	1	0	1	10	0	10	
농 생 물 학 과			5	5	10	2	0	2	7	5	12	
농 업 경 제 학 과			2	0	2	0	0	0	2	0	2	
농 학 과			4	0	4	0	0	0	4	0	4	
농 화 학 과			4	2	6	0	0	0	4	2	6	
도 시 공 학 전 공			10	7	17	2	1	3	12	8	20	
도시재생학협동과정			7	8	15	3	0	3	10	8	18	
문화재과학협동과정			1	3	4	1	0	1	2	3	5	
물 리 학 과			15	4	19	1	0	1	16	4	20	
바이오미래융합기술 경 영 협 동 과 정			11	5	16	4	0	4	15	5	20	
바이오산업협동과정			3	1	4	0	0	0	3	1	4	
바이오시스템공학과			1	0	1	0	0	0	1	0	1	
반 도 체 공 학 전 공			1	0	1	1	0	1	2	0	2	
방 재 공 학 협 동 과 정			12	4	16	1	0	1	13	4	17	
법 학 과			11	1	12	7	1	8	18	2	20	
빅 데이터 협 동 과 정			7	4	11	3	1	4	10	5	15	
사 학 과			2	6	8	0	0	0	2	6	8	
사 회 학 과			1	4	5	0	0	0	1	4	5	
산림치유학협동과정			5	8	13	2	4	6	7	12	19	

대학원	구 분	편제 정원 (A)	재 학 생(B)			휴 학 생			재 적 생			학생총원율 (B/A*100)
			남	여	계	남	여	계	남	여	계	
산 림 학 과			0	0	0	0	1	1	0	1	1	
산업인공지능학과			5	1	6	1	0	1	6	1	7	
생명시스템학과			19	5	24	0	2	2	19	7	26	
생 화 학 과			5	4	9	0	0	0	5	4	9	
소 비 자 학 과			1	2	3	0	1	1	1	3	4	
수 의 학 과			24	16	40	2	1	3	26	17	43	
수 학 과			4	0	4	1	0	1	5	0	5	
스마트생태산업융합학협동과정			2	0	2	1	1	2	3	1	4	
스마트카협동과정			1	1	2	1	0	1	2	1	3	
식품공학전공			2	0	2	0	1	1	2	1	3	
식품영양학과			0	2	2	0	0	0	0	2	2	
심 리 학 과			2	7	9	0	0	0	2	7	9	
아 동 복 지 학 과			1	17	18	0	4	4	1	21	22	
안 전 공 학 과			9	1	10	4	0	4	13	1	14	
약 학 과			10	9	19	1	0	1	11	9	20	
역사지리교육과			1	1	2	0	0	0	1	1	2	
영 어 교 육 과			0	3	3	0	0	0	0	3	3	
영 어 영 문 학 과			3	4	7	0	1	1	3	5	8	
원 예 학 전 공			2	6	8	0	0	0	2	6	8	
위기관리학협동과정			10	4	14	1	1	2	11	5	16	
융합보안협동과정			4	0	4	0	0	0	4	0	4	
응 용 약 학 과			16	19	35	0	1	1	16	20	36	
의 류 학 과			0	1	1	0	0	0	0	1	1	
의 생명융합학과			2	6	8	0	1	1	2	7	9	
의용생체공학협동과정			5	1	6	0	0	0	5	1	6	
의 학 과			20	17	37	6	0	6	26	17	43	
임 산 공 학 과			1	2	3	0	0	0	1	2	3	
재 료 공 학 전 공			2	0	2	0	0	0	2	0	2	
전 기 공 학 전 공			10	0	10	1	0	1	11	0	11	
전 자 공 학 전 공			11	0	11	1	0	1	12	0	12	
전파통신공학전공			2	2	4	0	0	0	2	2	4	
정 밀 기 계 공 학 과			1	0	1	0	0	0	1	0	1	
정보통신공학전공			20	3	23	0	0	0	20	3	23	
정부재정회계협동과정			5	5	10	1	0	1	6	5	11	

대학원 구분	편제 정원 (A)	재 학생(B)			휴 학생			재 적 생			학생총원율 (B/A*100)
		남	여	계	남	여	계	남	여	계	
정 치 외 교 학 과		0	2	2	0	0	0	0	2	2	
제 어 로 봇 공 학 전 공		13	0	13	0	0	0	13	0	13	
지 구 환 경 과 학 과		3	0	3	0	0	0	3	0	3	
지 식 재 산 스 마 트 융 합 협 동 과 정		12	2	14	0	1	1	12	3	15	
지 역 건 설 공 학 과		7	3	10	0	0	0	7	3	10	
천 문 우 주 학 과		5	1	6	0	0	0	5	1	6	
철 학 과		1	4	5	1	0	1	2	4	6	
체 육 교 육 과		1	1	2	1	1	2	2	2	4	
축 산 학 전 공		8	4	12	0	0	0	8	4	12	
컴 퓨 터 공 학 전 공		6	2	8	0	0	0	6	2	8	
컴 퓨 터 과 학 전 공		20	3	23	0	1	1	20	4	24	
토 목 공 학 과		26	0	26	1	1	2	27	1	28	
통 계 학 과		4	2	6	1	0	1	5	2	7	
특 용 식 물 학 과		3	1	4	0	0	0	3	1	4	
행 정 학 과		3	5	8	1	1	2	4	6	10	
화 장 품 산 업 학 과		5	1	6	0	0	0	5	1	6	
화 학 공 학 전 공		6	2	8	1	0	1	7	2	9	
화 학 과		7	3	10	0	0	0	7	3	10	
환 경 공 학 전 공		5	3	8	1	0	1	6	3	9	
회 계 학 과		0	0	0	1	0	1	1	0	1	

마-1. 특수·전문대학원 (4. 1.자)

(단위 : 명, %)

대학원	구분	편제 정원 (A)	재 학생(B)			휴 학생			재 적 생			학생총원율 (B/A*100)
			남	여	계	남	여	계	남	여	계	
교육대학원(석사)		377	71	150	221	11	11	22	82	161	243	58.62
교육행정전공				1	1		1	1	0	2	2	
교육행정·교육정책전공			1		1			0	1	0	1	
학교상담전공			10	34	44	1	3	4	11	37	48	
유아교육전공				25	25			0	0	25	25	
국어교육전공(계절제)			2	5	7	1		1	3	5	8	
국어교육전공(야간)					0			0	0	0	0	
영어교육전공				2	2		1	1	0	3	3	
역사교육전공				1	1			0	0	1	1	
지리교육전공			5		5	1		1	6	0	6	
일반사회교육전공				1	1			0	0	1	1	
윤리교육전공			3	3	6			0	3	3	6	
수학교육전공			5	2	7			0	5	2	7	
물리교육전공			3	1	4			0	3	1	4	
화학교육전공				3	3	1		1	1	3	4	
생물교육전공				3	3		1	1	0	4	4	
지구과학교육전공			4	1	5			0	4	1	5	
미술교육전공			6	19	25		1	1	6	20	26	
체육교육전공			13	3	16	2	2	4	15	5	20	
기계금속교육전공					0		1	1	0	1	1	
상업교육전공					0			0	0	0	0	
영양교육전공				23	23			0	0	23	23	
기술·가정교육전공			3		3		1	1	3	1	4	
외국어로서의 한국어교육전공				10	10	5		5	5	10	15	
AI융합교육전공			16	13	29			0	16	13	29	
세종국가정책대학원 (석사)		83	26	20	46	2	2	4	28	22	50	55.42
정책학과			26	20	46	2	2	4	28	22	50	
산업대학원(석사)		162	128	23	151	11	0	11	139	23	162	93.21
건설공학과			44	6	50	4	0	4	48	6	54	
공정공학과			32	15	47	2	0	2	34	15	49	

대학원	구분	편제 정원 (A)	재 학생(B)			휴 학생			재 적 생			학생총원율 (B/A*100)
			남	여	계	남	여	계	남	여	계	
생 산 공 학 과			31	1	32	5	0	5	36	1	37	
전 기 전 산 공 학 과			21	1	22	0	0	0	21	1	22	
경 영 대 학 원 (석 사)		218	94	82	176	9	5	14	103	87	190	80.73
경 영 학 과			94	82	176	9	5	14	103	87	190	
법 무 대 학 원 (석 사)		48	31	16	47	1	1	2	32	17	49	97.92
법 학 과			31	16	47	1	1	2	32	17	49	
수 의 방 역 대 학 원 (석 사)		25	21	8	29	0	0	0	21	8	29	116.00
수 의 방 역 학 과			21	8	29	0	0	0	21	8	29	
북 방 농 업 대 학 원 (석 사)		13	3	2	5	1	0	1	4	2	6	38.46
북 방 농 업 학 과			3	2	5	1	0	1	4	2	6	
법 학 전 문 대 학 원		240	135	104	239	9	6	15	144	110	254	99.58
법 학 과 (전 문 석 사)			120	103	223	4	5	9	124	108	232	
법 학 과 (학 술 박 사)			7	0	7	2	0	2	9	0	9	
법 학 과 (전 문 박 사)			8	1	9	3	1	4	11	2	13	

※ 석·박사 통합과정은 박사과정에 포함

마2. 특수·전문대학원 (10. 1.자)

(단위 : 명, %)

대학원	구분 편제 정원 (A)	재학생(B)			휴학생			재적생			학생총원율 (B/A*100)
		남	여	계	남	여	계	남	여	계	
교육대학원(석사)	377	77	162	239	6	12	18	83	174	257	63.40
교육행정전공			1	1			0	0	1	1	
교육행정·교육정책전공		1	1	2			0	1	1	2	
학교상담전공		10	30	40		3	3	10	33	43	
유아교육전공			27	27		1	1	0	28	28	
국어교육전공(계절제)		4	7	11			0	4	7	11	
국어교육전공(야간)				0			0	0	0	0	
영어교육전공			2	2		1	1	0	3	3	
역사교육전공			1	1			0	0	1	1	
지리교육전공		5		5			0	5	0	5	
일반사회교육전공		1	1	2			0	1	1	2	
윤리교육전공		5	6	11			0	5	6	11	
수학교육전공		4	2	6	1		1	5	2	7	
물리교육전공		1	1	2	1		1	2	1	3	
화학교육전공			3	3	1		1	1	3	4	
생물교육전공		1	3	4		1	1	1	4	5	
지구과학교육전공		4	1	5			0	4	1	5	
미술교육전공		6	19	25		1	1	6	20	26	
체육교육전공		13	3	16	2	1	3	15	4	19	
기계금속교육전공				0		2	2	0	2	2	
상업교육전공				0		1	1	0	1	1	
영양교육전공			22	22			0	0	22	22	
기술·가정교육전공		3	1	4		1	1	3	2	5	
외국어로서의 한국어교육전공		1	11	12			0	1	11	12	
AI융합교육전공		18	20	38	1		1	19	20	39	
세종국가정책대학원 (석사)	83	18	14	32	5	3	8	23	17	40	38.55
정책학과		18	14	32	5	3	8	23	17	40	
산업대학원(석사)	162	121	20	141	13	0	13	134	20	154	87.04
건설공학과		43	5	48	4	0	4	47	5	52	
공정공학과		31	13	44	2	0	2	33	13	46	

대학원	구분	편제 정원 (A)	재 학생(B)			휴 학생			재 적 생			학생총원율 (B/A*100)
			남	여	계	남	여	계	남	여	계	
생 산 공 학 과			29	1	30	5	0	5	34	1	35	
전 기 전 산 공 학 과			18	1	19	2	0	2	20	1	21	
경 영 대 학 원 (석 사)		218	94	82	176	9	5	14	103	87	190	80,73
경 영 학 과			94	82	176	9	5	14	103	87	190	
법 무 대 학 원 (석 사)		48	20	9	29	4	2	6	24	11	35	60,42
법 학 과			20	9	29	4	2	6	24	11	35	
수 의 방 역 대 학 원 (석 사)		25	13	7	20	0	0	0	13	7	20	80,00
수 의 방 역 학 과			13	7	20	0	0	0	13	7	20	
북 방 농 업 대 학 원 (석 사)		13	3	2	5	1	0	1	4	2	6	38,46
북 방 농 업 학 과			3	2	5	1	0	1	4	2	6	
법 학 전 문 대 학 원		240	131	106	237	11	4	15	142	110	252	98,75
법 학 과 (전 문 석 사)			120	105	225	4	3	7	124	108	232	
법 학 과 (학 술 박 사)			6	0	6	3	0	3	9	0	9	
법 학 과 (전 문 박 사)			5	1	6	4	1	5	9	2	11	

※ 석·박사 통합과정은 박사과정에 포함

2. 외국인 학생 현황

가. 국가별(대학)

(단위 : 명)

국가별	학위과정(대학)											어학 연수생		기타 연수생		합계				
	인문· 사회계		공학계		자연 과학계		예·체 능계		의학계		소계									
	남	여	남	여	남	여	남	여	남	여	남	여	남	여	남	여	계			
2021	205	228	59	5	20	26	4	2			288	261	85	68	3	20	376	349	725	
2022	147	212	53	6	14	25	3	2			217	245	51	80	11	53	279	378	657	
2023	118	180	52	8	13	25	4	4		1	187	218	76	150	10	70	273	438	711	
대만		1										1		2		1		4	4	
독일														1				1	1	
라오스														1				1	1	
러시아		2	2		1						3	2	3	4	1	1	7	7	14	
모로코														1				1	1	
몽골	6	15	7	3	5	10		1			18	29	18	29	3	3	39	61	100	
미국	1										1							1	1	
미얀마													1	5				1	5	6
방글라데시			2								2							2	2	
베네수엘라													1					1	1	
베트남	21	53	5	1							26	54	30	68	3	9	59	131	190	
알제리													1					1	1	
우즈베키스탄	7	7	6								13	7	1	2				14	9	23
우크라이나			1				1				2							2	2	
이집트														2				2	2	
이탈리아																5		5	5	
인도														1				1	1	
인도네시아														1				1	1	
일본		2										2		1	1	4	1	7	8	
중국	83	98	29	3	6	13	3	3			121	117	18	22		15	139	154	293	
카자흐스탄						1						1	2					2	1	3
캄보디아														1				1	1	
캐나다					1					1	1	1						1	1	2
태국														2	1	25	1	27	28	
튀르키예		1										1		2				3	3	
파키스탄													1					1	1	
폴란드														1				1	1	
프랑스														2	1	6	1	8	9	
호주		1		1								2		1				3	3	
홍콩						1						1		1		1		3	3	

나. 유학형태별(대학)

(단위 : 명)

유학형태별	과 정 별								
	학위과정(대학)		어학연수		기타연수		계		
	남	여	남	여	남	여	남	여	계
2021	288	261	85	68	3	20	376	349	725
2022	217	245	51	80	11	53	279	378	657
2023	187	218	76	150	10	70	273	438	711
자비유학생	186	218	76	150	10	70	272	438	710
우리정부초빙유학생	1						1		1
대학초청유학생									
자국정부파견유학생									
기타									

다. 국가별(대학원)

(단위 : 명)

국가별	석사과정												박사과정												기타 연수생	공통 운영 교육 과정생	합계				
	인문· 사회계		공학계		자연 과학계		예·체 능계		의학계		소계		인문· 사회계		공학계		자연 과학계		예·체 능계		의학계		소계								
	남	여	남	여	남	여	남	여	남	여	남	여	남	여	남	여	남	여	남	여	남	여	남	여						남	여
2021	82	112	28	10	7	11	2	4	1	4	120	141	27	35	36	4	18	9	3	1	6	5	90	54		4	1	1	211	200	411
2022	67	94	31	9	7	8	2	4		6	107	121	23	34	40	8	14	12	1		5	5	83	59		7		6	190	193	383
2023	54	91	32	11	7	9	3	1	2	5	98	117	22	20	42	11	14	11			6	7	84	49		2		1	182	169	351
가봉															1		1							2					2		2
나이지리아			1		1	2			1		3	2					2	1						2	1				5	3	8
네팔			2						1		3										1	1	1	1					4	1	5
대만		2										2																		2	2
독일																											1		1	1	1
러시아	1	1	1								1	2																	1	2	3
말레이시아	1											1																		1	1
모리타니아													1											1					1		1
몽골	1	13		3	1				1	1	18		4	4	2		1				1	1	5	8				6	26	32	
방글라데시		1	2			1			1	2	3	1		1			1					1	4					6	3	9	
베트남	2	12	5	1	1						8	13	1		5	2		1					6	3				14	16	30	
사우디아라비아																						1		1						1	1
수단					1						1			1									1						1	1	2
스리랑카									1		1	1											1						1	1	2
시리아														1									1						1		1
아프가니스탄															1									1					1		1
영국					1						1																			1	1
우간다			1								1																		1		1
우즈베키스탄	5	1	5	1	2		1				13	2	6	2	3		2							11	2			24	4	28	
이란		1										1																		1	1
이집트			1								1				2								1	2	1				3	1	4
인도				1							1			1				2					1	2					1	3	4
인도네시아				1		1					2				2	3							2	3					2	5	7
중국	46	56	4	1	3	1	2	1		1	55	60	12	13	2	2	3	2					17	17				72	77	149	
카메룬			1								1																		1		1
카자흐스탄			1								1																		1		1
캄보디아			1	1							1	1		1	7	2							7	3				8	4	12	
캐나다		1										1						1						1						2	2
코스타리카			1								1																		1		1
콜롬비아				1								1																		1	1
타지키스탄		1										1																		1	1
탄자니아			1								1			1										1					2		2
파키스탄			5						1	5	1			12	3	2					1	1	15	4				20	5	25	
프랑스																											2			2	2
필리핀		1				1					2					1						2	2	3	2				3	4	7

※ 석·박사 통합과정은 박사과정에 포함

라. 유학형태별(대학원)

(단위 : 명)

유학형태별	과 정 별										
	석사과정		박사과정		기타연수		공동운영 교육과정생		계		
	남	여	남	여	남	여	남	여	남	여	계
2021	120	141	90	54		4	1	1	211	200	411
2022	107	121	83	59		7		6	190	193	383
2023	98	117	84	49		2		1	182	169	351
자 비 유 학 생	91	105	75	47		2		1	166	155	321
우 리 정 부 초 빙 유 학 생	7	12	8	2					15	14	29
대 학 초 청 유 학 생											
자 국 정 부 파 견 유 학 생											
기 타			1						1	0	1

※ 석·박사 통합과정은 박사과정에 포함

3. 중도탈락 학생 현황

(단위 : 명, %)

대 학(원)	구 분	재적 학생수(A)	사유별 중도탈락 학생				중도탈락 학생비율 (B/A)*100	
			미등록	미복학	자퇴	기타		계(B)
2021		22,066	54	226	627	7	914	4.14
2022		21,665	76	212	623	10	921	4.25
2023		21,370	68	236	674	9	987	4.62
인 문 대 학		1,482	5	11	42	2	60	4.05
사 회 과 학 대 학		1,236	1	22	33		56	4.53
자 연 과 학 대 학		1,814	2	19	95	2	118	6.50
경 영 대 학		1,833	7	19	40	1	67	3.66
공 과 대 학		3,141	3	14	97	1	115	3.66
전 자 정 보 대 학		2,655	8	15	78		101	3.80
농업생명환경대학		2,145	5	17	69		91	4.24
사 범 대 학		1,227		3	52	1	56	4.56
생 활 과 학 대 학		680	3	4	11		18	2.65
수 의 과 대 학		320		1	8		9	2.81
약 학 대 학		268			4		4	1.49
의 과 대 학		608			10		10	1.64
자 율 전 공 학 부		72			4		4	5.56
융 합 학 과 군		206	1	2	9		12	5.83
소 계		17,687	35	127	552	7	721	4.08
대 학 원	석 사	1,762	18	49	57	2	126	7.15
	박 사	967	9	33	32	0	74	7.65
소 계		2,729	27	82	89	2	200	7.33
교 육 대 학 원		254	2	6	9		17	6.69
세종국가정책대학원		52	1	1			2	3.85
산 업 대 학 원		130		5	5		10	7.69
경 영 대 학 원		204	3	12	7		22	10.78
법 무 대 학 원		31			2		2	6.45
법 학 전문 대학원		263		3	9		12	4.56
수 의 방 역 대 학 원		20			1		1	5.00
소 계		954	6	27	33	0	66	6.92

※ 자료기준: 2022. 3. 1. ~ 2023. 2. 28.

※ 재적학생 수: 전년도 4. 1. 기준

※ 석·박사 통합과정은 박사과정에 포함

4. 학생 등록 현황

(단위 : 명, %)

구 분 대학(원)	대상인원(A) (A=B+C)		등록인원 (B)		미등록인원 (C)		등록률 (B/A*100)	
	당해연도 1학기	전년도 2학기	당해연도 1학기	전년도 2학기	당해연도 1학기	전년도 2학기	당해연도 1학기	전년도 2학기
2021	19,788	16,946	18,248	16,411	1,540	486	92.22	96.84
2022	19,182	16,516	17,688	15,924	1,494	592	92.21	96.42
2023	19,364	16,570	17,905	16,064	1,459	0	92.47	96.95
인 문 대 학	1,244	1,063	1,141	1,022	103	0	91.72	96.14
사 회 과 학 대 학	955	856	885	832	70	0	92.67	97.20
자 연 과 학 대 학	1,535	1,254	1,408	1,209	127	0	91.73	96.41
경 영 대 학	1,570	1,345	1,442	1,293	128	0	91.85	96.13
공 과 대 학	2,629	2,189	2,379	2,115	250	0	90.49	96.62
전 자 정 보 대 학	2,273	1,858	2,106	1,813	167	0	92.65	97.58
농업생명환경대학	1,819	1,554	1,687	1,510	132	0	92.74	97.17
사 범 대 학	1,145	944	1,046	928	99	0	91.35	98.31
생 활 과 학 대 학	632	541	602	534	30	0	95.25	98.71
수 의 과 대 학	315	297	305	296	10	0	96.83	99.66
약 학 대 학	331	266	301	260	30	0	90.94	97.74
의 과 대 학	599	574	564	571	35	0	94.16	99.48
자 율 전 공 학 부	78	57	63	51	15	0	80.77	89.47
융 학 학 과 군	190	146	160	143	30	0	84.21	97.95
소 계	15,315	12,944	14,089	12,577	1,226	0	91.99	97.16
대 학 원	2,999	2,770	2,858	2,661	141	0	95.30	96.06
교 육 대 학 원	270	236	238	229	32	0	88.15	97.03
세종국기정책대학원	53	44	46	40	7	0	86.79	90.91
산 업 대 학 원	162	112	153	109	9	0	94.44	97.32
경 영 대 학 원	186	160	177	152	9	0	95.16	95.00
법 무 대 학 원	56	33	48	31	8	0	85.71	93.94
수의방역대학원	29	19	29	19	0	0	100.00	100.00
북방농업대학원	5	4	5	3	0	0	100.00	75.00
법학전문대학원	289	248	262	243	27	0	90.66	97.98
소 계	4,049	3,626	3,816	3,487	233	0	94.25	96.17

5. 신입생 현황

가. 대 학

(단위 : 명, %)

대학별	구 분	입학 정원 (A)	정원내 모집인원 (B)	정원내 지원자 (C)	입학자			총원율 (D/A*100)	경쟁률 (C/B)
					정원내(D)	정원외	계		
	2021	2,756	2,767	22,219	2,765	261	3,026	100.33	8.03
	2022	2,806	2,810	31,604	2,808	230	3,038	100.07	11.25
	2023	2,806	2,808	28,480	2,799	244	3,043	99.75	10.14
인 문 대 학		230	230	2,891	230	16	246	100.00	12.57
국 어 국 문 학 과		29	29	315	29	4	33	100.00	10.86
중 어 중 문 학 과		27	27	253	27	1	28	100.00	9.37
영 어 영 문 학 과		27	27	758	27	1	28	100.00	28.07
독 일 언 어 문 화 학 과		29	29	314	29	1	30	100.00	10.83
프 랑 스 언 어 문 화 학 과		26	26	275	26	2	28	100.00	10.58
러 시 아 언 어 문 화 학 과		22	22	223	22	2	24	100.00	10.14
철 학 과		24	24	272	24	2	26	100.00	11.33
사 학 과		22	22	287	22	2	24	100.00	13.05
고 고 미 술 사 학 과		24	24	194	24	1	25	100.00	8.08
사 회 과 학 대 학		161	161	1,896	160	12	172	99.38	11.78
사 회 학 과		28	28	233	28	1	29	100.00	8.32
심 리 학 과		30	30	489	30	5	35	100.00	16.30
행 정 학 과		31	31	300	30	3	33	96.77	9.68
정 치 외 교 학 과		29	29	253	29	1	30	100.00	8.72
경 제 학 과		43	43	621	43	2	45	100.00	14.44
자 연 과 학 대 학		306	306	2,751	303	20	323	99.02	8.99
수 학 과		33	33	214	32	3	35	96.97	6.48
정 보 통 계 학 과		33	33	214	33	3	36	100.00	6.48
물 리 학 과		39	39	420	39	2	41	100.00	10.77
화 학 과		43	43	472	43	2	45	100.00	10.98
생 물 학 과		37	37	243	37	2	39	100.00	6.57
미 생 물 학 과		35	35	289	33	3	36	94.29	8.26
생 화 학 과		32	32	264	32	2	34	100.00	8.25
천 문 우 주 학 과		27	27	290	27	1	28	100.00	10.74
지 구 환 경 과 학 과		27	27	345	27	2	29	100.00	12.78
경 영 대 학		252	252	1,944	252	19	271	100.00	7.71
경 영 학 부		137	137	1,030	137	4	141	100.00	7.52
국 제 경 영 학 과		70	70	576	70	12	82	100.00	8.23
경 영 정 보 학 과		45	45	338	45	3	48	100.00	7.51
공 과 대 학		469	469	4,544	467	36	503	99.57	9.69
토 목 공 학 부		110	110	771	110	5	115	100.00	7.01

대학별	구 분	입학 정원 (A)	정원내 모집인원 (B)	정원내 지원자 (C)	입학자			총원율 (D/A*100)	경쟁률 (C/B)
					정원내(D)	정원외	계		
기 계 공 학 부		73	73	692	72	3	75	98.63	9.48
화 학 공 학 과		36	36	366	36	4	40	100.00	10.17
신 소 재 공 학 과		36	36	401	36	3	39	100.00	11.14
건 축 공 학 과		40	40	584	40	5	45	100.00	14.60
안 전 공 학 과		33	33	331	33	3	36	100.00	10.03
환 경 공 학 과		34	34	376	34	3	37	100.00	11.06
공 업 화 학 과		35	35	309	35	3	38	100.00	8.83
도 시 공 학 과		42	42	287	42	2	44	100.00	6.83
건 축 학 과		30	30	427	29	5	34	96.67	14.23
전 자 정 보 대 학		400	401	3,242	400	52	452	100.00	8.08
전 기 공 학 부		60	60	415	60	4	64	100.00	6.92
전 자 공 학 부		88	88	600	87	9	96	98.86	6.82
정 보 통 신 공 학 부		95	95	769	95	4	99	100.00	8.09
컴 퓨 터 공 학 과		35	36	384	36	21	57	102.86	10.67
소 프 트 웨 어 학 부		80	80	703	80	10	90	100.00	8.79
지 능 로 봇 공 학 과		42	42	371	42	4	46	100.00	8.83
농 업 생 명 환 경 대 학		350	351	3,604	349	48	397	99.71	10.27
식 물 자 원 학 과		30	30	255	30	3	33	100.00	8.50
축 산 학 과		37	37	397	37	3	40	100.00	10.73
산 림 학 과		28	28	395	28	1	29	100.00	14.11
지 역 건 설 공 학 과		29	29	222	29	20	49	100.00	7.66
환 경 생 명 화 학 과		30	30	330	30	2	32	100.00	11.00
특 용 식 물 학 과		24	24	276	24	2	26	100.00	11.50
원 예 과 학 과		31	31	271	30	3	33	96.77	8.74
바 이 오 시 스템 공 학 과		28	29	296	29	2	31	103.57	10.21
식 물 의 학 과		30	30	257	29	4	33	96.67	8.57
식 품 생 명 공 학 과		31	31	371	31	3	34	100.00	11.97
목 재 · 종 이 과 학 과		23	23	268	23	3	26	100.00	11.65
농 업 경 제 학 과		29	29	266	29	2	31	100.00	9.17
사 범 대 학		235	235	2,228	235	14	249	100.00	9.48
교 육 학 과		15	15	312	15	1	16	100.00	20.80
국 어 교 육 과		25	25	203	25	2	27	100.00	8.12
영 어 교 육 과		25	25	216	25	1	26	100.00	8.64
역 사 교 육 과		15	15	161	15	2	17	100.00	10.73
지 리 교 육 과		15	15	84	15	1	16	100.00	5.60
사 회 교 육 과		15	15	129	15	1	16	100.00	8.60
윤 리 교 육 과		15	15	137	15	1	16	100.00	9.13
물 리 교 육 과		15	15	108	15	1	16	100.00	7.20

대학별	구 분	입학 정원 (A)	정원내 모집인원 (B)	정원내 지원자 (C)	입학자			총원율 (D/A*100)	경쟁률 (C/B)
					정원내(D)	정원외	계		
화 학 교 육 과		15	15	180	15	1	16	100.00	12.00
생 물 교 육 과		15	15	122	15	1	16	100.00	8.13
지 구 과 학 교 육 과		15	15	121	15	1	16	100.00	8.07
수 학 교 육 과		25	25	234	25	1	26	100.00	9.36
체 육 교 육 과		25	25	221	25	0	25	100.00	8.84
생 활 과 학 대 학		105	105	1,581	105	14	119	100.00	15.06
식 품 영 양 학 과		22	22	483	22	4	26	100.00	21.95
아 동 복 지 학 과		24	24	393	24	2	26	100.00	16.38
의 류 학 과		21	21	303	21	4	25	100.00	14.43
주 거 환 경 학 과		19	19	177	19	2	21	100.00	9.32
소 비 자 학 과		19	19	225	19	2	21	100.00	11.84
수 의 과 대 학		46	46	526	46	5	51	100.00	11.43
수 의 예 과		46	46	526	46	5	51	100.00	11.43
약 학 대 학		50	50	1,107	50	4	54	100.00	22.14
약 학 과		25	25	296	25	2	27	100.00	11.84
제 약 학 과		25	25	811	25	2	27	100.00	32.44
의 과 대 학		109	109	1,312	109	3	112	100.00	12.04
의 예 과		49	49	621	49	1	50	100.00	12.67
간 호 학 과		60	60	691	60	2	62	100.00	11.52
자 율 전 공 학 부		55	55	669	55	0	55	100.00	12.16
자 율 전 공 학 부		55	55	669	55	0	55	100.00	12.16
응 합 학 과 군		38	38	185	38	1	39	100.00	4.87
조 형 예 술 학 과 (동 양 화)		9	9	21	9	1	10	100.00	2.33
조 형 예 술 학 과 (서 양 화)		10	10	48	10	0	10	100.00	4.80
조 형 예 술 학 과 (조 소)		10	10	37	10	0	10	100.00	3.70
디 자 인 학 과		9	9	79	9	0	9	100.00	8.78

※ 모집인원은 입학정원과 전년도 미충원에 따른 이월인원을 합한 인원이므로 총원율이 100%를 넘을 수 있음

대학별	구 분	입학정원 (A)	정원내 모집인원(B)	정원내 지원자(C)	입학자			총원율 (D/A*100)	경쟁률 (C/B)
					정원내	정원외(D)	계		
2022		50	50	281	-	50	50	100	5.62
2023		50	50	296	-	50	50	100	5.92
약 학 대 학		50	50	296	-	50	50	100	5.92
약 학 과 (2 + 4 학 제)		25	25	159	-	25	25	100	6.36
제 약 학 과 (2 + 4 학 제)		25	25	137	-	25	25	100	5.48

※ 학제 개편에 따라 2022~23학년도 2개년간 한시적으로 편입학은 2+4학제(정원외) 관리

※ 2022-2023학년도 편입학의 경우 정원의 관리로 인하여, 총원율은 정원의 모집인원대비 입학자 수로 계산

나. 지역별 입학 현황

(단위 : 명)

연도	구분	서울	부산	대구	인천	광주	대전	울산	경기	강원	충북	충남	전북	전남	경북	경남	제주	세종	기타	계
2021	지원	1,944	299	814	583	487	2,513	217	4,030	577	5,304	1,607	1,380	584	1,518	774	183	685	151	23,650
	입학	274	35	121	53	34	250	31	562	67	792	177	84	61	224	100	15	87	59	3,026
2022	지원	2,864	505	1,058	956	594	3,210	292	5,680	695	7,407	2,469	1,884	745	2,158	1,052	284	1,103	151	33,107
	입학	182	38	77	70	40	266	20	509	75	862	210	115	54	261	101	20	103	35	3,038
2023	지원	2,340	381	983	841	597	3,022	228	4,991	608	6,986	2,222	1,771	744	2,025	890	276	1,108	138	30,151
	입학	174	38	107	66	40	296	17	503	53	810	241	117	70	262	83	28	101	37	3,043

※ 기타는 재외국민, 외국인 등 포함

다. 졸업연도별 입학 현황

(단위 : 명, %)

연도	구분	당해연도 졸업생		재수생		검정고시		기타		계
		학생수	구성비율	학생수	구성비율	학생수	구성비율	학생수	구성비율	
2021	지원자	16,773	70.92	3,692	15.61	725	3.07	2,460	10.40	23,650
	입학자	1,905	62.95	616	20.36	98	3.24	407	13.45	3,026
2022	지원자	22,664	68.46	5,108	15.43	882	2.66	4,453	13.45	33,107
	입학자	2,125	69.95	494	16.26	63	2.07	356	11.72	3,038
2023	지원자	20,315	67.38	4,791	15.89	1,011	3.35	4,034	13.38	30,151
	입학자	1,936	63.62	589	19.36	97	3.19	421	13.84	3,043

※ 기타는 삼수생 이상

※ 약학대학(2+4학제) 제외

라. 대학원

(단위 : 명, %)

대학원별	구 분	입학정원 (A)	지원자 (C)	입학자(D)			총원율 (B/A*100)
				정원내 (B)	정원외	계	
2021		1,443	2,562	1,418	218	1,636	98.27
2022		1,458	2,445	1,335	220	1,559	91.56
2023		1,526	2,317	1,315	224	1,539	86.17
일 반 대 학 원		1,067	1,626	974	220	1,194	91.28
대 학 원 (석 사)		725	1,129	662	154	816	91.31
대 학 원 (박 사)		342	497	312	66	378	91.23
특 수 대 학 원		389	411	267	4	271	68.64
교 육 대 학 원 (석 사)		154	155	67	0	67	43.51
세종국가정책대학원(석사)		33	23	16	1	17	48.48
산 업 대 학 원 (석 사)		81	110	81	2	83	100.00
경 영 대 학 원 (석 사)		87	64	64	0	64	73.56
법 무 대 학 원 (석 사)		19	39	26	1	27	136.84
수 의 방 역 대 학 원 (석 사)		10	17	10	0	10	100.00
북 방 농 업 대 학 원 (석 사)		5	3	3	0	3	60.00
전 문 대 학 원		85	300	87	0	87	102.35
법학전문대학원(전문석사)		70	287	76	0	76	108.57
법학전문대학원(학술박사)		5	4	4	0	4	80.00
법학전문대학원(전문박사)		10	9	7	0	7	70.00

※ 입학자는 최종입학 허가자

※ 입학정원(A)은 해당년도 정원이며, 지원자(C) 및 입학자(D) 인원은 전년도 후기 입학전형 인원과 해당년도 정시 입학전형 인원을 합산한 인원

※ 석·박사 통합과정 인원은 박사과정 인원에 포함

6. 학위수여 현황

가. 학위수여 인원

(단위 : 명)

대 학 원	구 분	전년도 8월				당해연도 2월			
		학사	석사	박사	계	학사	석사	박사	계
	2021	666	283	82	365	2,574	546	126	3,246
	2022	680	307	91	398	2,466	569	112	3,147
	2023	578	299	74	951	2,409	606	97	3,112
학 부 (계)		578				2,409			
인 문 대 학		84				159			
사 회 과 학 대 학		46				186			
자 연 과 학 대 학		42				218			
경 영 대 학		92				212			
공 과 대 학		89				423			
전 자 정 보 대 학		63				363			
농 업 생 명 환 경 대 학		93				276			
사 범 대 학		38				219			
생 활 과 학 대 학		21				96			
수 의 과 대 학						48			
약 학 대 학						54			
의 과 대 학						125			
융 합 학 과 군		10				30			
대 학 원 (계)			299	74	373		606	97	703
일 반 대 학 원			217	74	291		445	97	542
교 육 대 학 원			17		17		41		41
세 종 국 가 정 책 대 학 원			10		10		6		6
산 업 대 학 원			15		15		29		29
경 영 대 학 원			34		34		19		19
법 무 대 학 원			6		6		2		2
법 학 전 문 대 학 원			0		0		64		64

※ 학위수여 인원(명) 기준으로 작성

나. 학위종별 현황

(단위 : 명)

대학(원)	구 분	학위종별	전년도 8월			당해연도 2월		
			학사	석사	박사	학사	석사	박사
2021			666	283	82	2,574	546	126
2022			680	307	91	2,466	569	112
2023			626	299	74	2,537	606	97
대학 및 대학원	문 학	학	133	25	2	386	20	8
	사 회 학	학					1	
	교 육 학	학		1	8		20	13
	경 제 학	학	33	1	2	75	2	1
	행 정 학	학	14	4	2	34	3	3
	법 학	학					1	
	정 치 학	학	8	1	1	40		
	경 영 학	학	103	29	11	225	22	4
	국제경영정보과학							
	이 학	학	64	16	5	333	53	10
	체 육 학	학	3		1	21		1
	미 술 학	학	10	2		32	8	
	생 활 과 학	학	21	3		85	2	1
	공 학	학	175	75	20	832	153	32
	건 축 학	학	2			34	5	
	농 학	학	60	23	8	213	51	8
	약 학	학		22	4	54	49	2
	의 학	학		2	4	58	9	6
	수 의 학	학		10	4	48	27	4
	위 기 관 리 학	학		3			4	
	간 호 학	학				67	6	2
정부재정회계학				2		2	2	
기 술 경 영 학						7		
소 계			626	217	74	2,537	445	97
교 육 대 학 원	교 육 학	학		17	0		41	0
세종국가정책대학원	정 책 학	학		10	0		6	0
산 업 대 학 원	공 학	학		15	0		29	0
경 영 대 학 원	경 영 학	학		34	0		19	0
법 무 대 학 원	법 학	학		6	0		2	0
법학전문대학원	법 학	학		0	0		64	0
소 계				82	0		161	0

※ 학사학위는 조기졸업, 복수전공 및 연계전공을 포함하며, 부전공은 제외

다. 명예박사 학위수여 현황

구분 학위종별	2016		2017		2018		2019		2020		2021		2022		2023		계
	내국인	외국인	내국인	외국인	내국인	외국인	내국인	외국인	내국인	외국인	내국인	외국인	내국인	외국인	내국인	외국인	
문학박사																	0
행정학박사																	0
법학박사																	0
경제학박사																	0
경영학박사						1					2						3
정치학박사																	0
교육학박사														1			1
이학박사																	0
공학박사									1								1
농학박사																	0
약학박사	4			1													5
체육학박사								1									1
계	4	0	0	1	0	1	0	1	1	0	2	0	0	1	0	0	11

※ 자료기준: 당해학년도

7. 취업 현황

가. 대 학

(단위 : 명, %)

구 분 학과명	졸업자		취업대상 제외자				취업 대상자 (C=A-B)	취업자(D)												취업률 (D/C*100)
			진학자		기타	계(B)		건강보험 DB연계 취업자		해외 취업자		영농업 종사자		개인창업 활동 종사자		1인 (창) 사업자		프리랜서		
	계(A)	여	계	여			계	여	계	여	계	여	계	여	계	여	계	여	계	
					계	여														
대 학	3,146	1,415	273	124	167	440	2,706	1,522	632	12	8	1	1	0	0	16	8	97	53	60.9
인 문 대 학	291	195	18	10	14	32	259	118	72	3	3	0	0	0	0	2	1	17	11	54.1
고고미술사학과	29	20	6	5	1	7	22	9	5	0	0	0	0	0	0	0	0	1	0	45.5
국어국문학과	47	32	1	1	4	5	42	23	12	0	0	0	0	0	0	0	0	4	3	64.3
노어노문학과	12	2	0	0	1	1	11	6	1	0	0	0	0	0	0	0	0	0	0	54.5
독어독문학과	16	10	0	0	0	0	16	8	4	0	0	0	0	0	0	0	0	2	0	62.5
독일언어문화 학 과	19	18	0	0	0	0	19	8	8	0	0	0	0	0	0	0	0	1	1	47.4
러시아언어 문 화 학 과	7	6	0	0	0	0	7	4	3	0	0	0	0	0	0	0	0	0	0	57.1
불어불문학과	15	8	1	1	0	1	14	7	3	0	0	0	0	0	0	1	1	1	0	64.3
사 학 과	32	15	5	2	0	5	27	13	6	0	0	0	0	0	0	0	0	1	1	51.9
영어영문학과	41	33	1	0	6	7	34	13	9	2	2	0	0	0	0	0	0	4	3	55.9
중어중문학과	29	23	1	1	2	3	26	11	8	0	0	0	0	0	0	0	0	2	2	50.0
철 학 과	29	14	3	0	0	3	26	8	6	0	0	0	0	0	0	1	0	1	1	38.5
프랑스언어 문 화 학 과	15	14	0	0	0	0	15	8	7	1	1	0	0	0	0	0	0	0	0	60.0
사회과학대학	212	111	13	11	37	50	162	71	36	0	0	0	0	0	0	1	0	6	3	48.1
경 제 학 과	56	17	0	0	12	12	44	17	4	0	0	0	0	0	0	0	0	3	1	45.5
사 회 학 과	34	23	1	1	7	8	26	13	7	0	0	0	0	0	0	0	0	1	1	53.8
심 리 학 과	37	23	10	8	4	14	23	8	6	0	0	0	0	0	0	0	0	2	1	43.5
자치행정학과	1	0	0	0	0	0	1	1	0	0	0	0	0	0	0	0	0	0	0	100.0
정치외교학과	34	21	0	0	5	5	29	12	8	0	0	0	0	0	0	0	0	0	0	41.4
행 정 학 과	50	27	2	2	9	11	39	20	11	0	0	0	0	0	0	1	0	0	0	53.8
자연과학대학	299	148	74	39	7	81	218	108	52	0	0	1	1	0	0	2	1	17	5	58.7
물 리 학 과	30	6	12	4	0	12	18	10	2	0	0	0	0	0	0	0	0	1	0	61.1
미 생물 학 과	4	1	1	0	0	1	3	3	1	0	0	0	0	0	0	0	0	0	0	100.0
생 명 과 학 부 미생물학전공	28	21	8	6	0	8	20	12	7	0	0	0	0	0	0	0	0	0	0	60.0
생 명 과 학 부 생물과학전공	14	8	4	1	0	4	10	4	4	0	0	1	1	0	0	0	0	1	0	60.0
생 명 과 학 부 생물학전공	11	10	9	8	0	9	2	2	2	0	0	0	0	0	0	0	0	0	0	100.0
생 명 과 학 부 생화학전공	29	19	5	3	0	5	24	15	8	0	0	0	0	0	0	0	0	0	0	62.5
생 물 학 과	7	2	3	0	0	3	4	2	1	0	0	0	0	0	0	0	0	0	0	50.0
생 화 학 과	2	2	0	0	0	0	2	1	1	0	0	0	0	0	0	0	0	0	0	50.0
수학·정보통계 학부 수학전공	11	8	2	2	2	4	7	2	2	0	0	0	0	0	0	0	0	2	1	57.1

IV · 학 생

구 분 학과명	졸업자		취업대상 제외자				취업 대상자 (C=A-B)	취업자(D)												취업률 (D/C*100)	
			진학자		기타	계(B)		건강보험 DB연계 취업자		해외 취업자		영농업 종사자		개인창업 활동 종사자		1인 (창) 사업자		프리랜서			
	계(A)	여	계	여			계	여	계	여	계	여	계	여	계	여	계	여			
					계	여													계		여
수학·정보통계 학부 정보통계 학 전 공	18	14	1	1	0	1	17	10	7	0	0	0	0	0	0	0	0	0	1	1	64.7
수 학 과	19	4	1	0	1	2	17	4	0	0	0	0	0	0	0	0	1	1	5	1	58.8
정보통계학과	15	3	1	0	0	1	14	5	2	0	0	0	0	0	0	0	1	0	3	0	64.3
지구환경과학과	37	17	2	2	3	5	32	16	7	0	0	0	0	0	0	0	0	0	1	1	53.1
천문우주학과	33	13	7	4	1	8	25	10	2	0	0	0	0	0	0	0	0	0	1	0	44.0
화 학 과	41	20	18	8	0	18	23	12	6	0	0	0	0	0	0	0	0	0	2	1	60.9
경 영 대 학	357	158	2	1	45	47	310	164	68	4	3	0	0	0	0	1	0	10	6	57.7	
경영정보학과	72	27	0	0	12	12	60	40	14	0	0	0	0	0	0	0	0	1	1	68.3	
경 영 학 부	163	70	1	0	2	3	160	76	30	1	1	0	0	0	0	0	0	6	2	51.9	
국제경영학과	122	61	1	1	31	32	90	48	24	3	2	0	0	0	0	1	0	3	3	61.1	
공 과 대 학	575	167	58	15	4	62	513	348	98	2	0	0	0	0	0	3	2	3	1	69.4	
건축공학과	48	12	7	0	0	7	41	24	5	0	0	0	0	0	0	1	0	0	0	61.0	
건 축 학 과	42	20	4	2	0	4	38	36	16	0	0	0	0	0	0	0	0	0	0	94.7	
공업화학과	31	15	5	0	0	5	26	17	7	0	0	0	0	0	0	0	0	0	0	65.4	
기계공학부	96	9	10	2	0	10	86	54	4	2	0	0	0	0	0	1	1	2	1	68.6	
도시공학과	41	16	4	3	1	5	36	20	7	0	0	0	0	0	0	0	0	0	0	55.6	
신소재공학과	48	14	7	2	0	7	41	23	8	0	0	0	0	0	0	1	1	1	0	61.0	
안전공학과	46	13	1	0	0	1	45	40	11	0	0	0	0	0	0	0	0	0	0	88.9	
테크노산업 공 학 과	21	10	0	0	0	0	21	21	10	0	0	0	0	0	0	0	0	0	0	0	100.0
토목공학부	111	15	11	1	0	11	100	63	9	0	0	0	0	0	0	0	0	0	0	63.0	
화학공학과	46	25	3	2	0	3	43	24	11	0	0	0	0	0	0	0	0	0	0	55.8	
환경공학과	45	18	6	3	3	9	36	26	10	0	0	0	0	0	0	0	0	0	0	72.2	
전자정보대학	467	134	40	7	12	52	415	253	77	0	0	0	0	0	0	0	0	9	3	63.1	
소프트웨어학과	112	41	7	0	2	9	103	56	20	0	0	0	0	0	0	0	0	2	0	56.3	
전 기 공 학 부	59	12	6	0	1	7	52	27	8	0	0	0	0	0	0	0	0	0	0	51.9	
전 자 공 학 부	126	31	12	4	3	15	111	78	20	0	0	0	0	0	0	0	0	4	1	73.9	
정보통신공학부	110	34	14	2	1	15	95	52	19	0	0	0	0	0	0	0	0	3	2	57.9	
컴퓨터공학과 (주 간)	47	13	1	1	5	6	41	27	7	0	0	0	0	0	0	0	0	0	0	65.9	
컴퓨터공학과 (야 간)	13	3	0	0	0	0	13	13	3	0	0	0	0	0	0	0	0	0	0	100.0	
농업생명경대학	390	177	47	23	9	56	334	174	75	1	0	0	0	0	0	4	2	11	5	56.9	
농업경제학과	43	18	1	0	3	4	39	22	10	1	0	0	0	0	0	0	0	0	0	59.0	
목 재 · 종 이 과 학 과	28	14	1	0	1	2	26	15	8	0	0	0	0	0	0	1	0	1	0	65.4	
바이오시스템 공 학 과	32	6	2	0	0	2	30	17	4	0	0	0	0	0	0	0	0	1	0	60.0	
산 림 학 과	33	11	3	1	0	3	30	13	3	0	0	0	0	0	0	0	0	0	0	43.3	
식 물 의 학 과	6	0	0	0	0	0	6	4	0	0	0	0	0	0	0	0	0	0	0	66.7	
식물자원학과	4	0	0	0	0	0	4	1	0	0	0	0	0	0	0	0	0	0	0	25.0	

구 분 학과명	졸업자		취업대상 제외자				취업 대상자 (C=A-B)	취업자(D)												취업률 (D/C*100)		
			진학자		기타	계(B)		건강보험 DB연계 취업자		해외 취업자		영농업 증사자		개인창업 활동 증사자		1인 (창) 사업자		프리랜서				
	계(A)	여	계	여			계	여	계	여	계	여	계	여	계	여	계	여	계		여	
					계	여																계
식물자원환경 화학부 식물 자원 학 전 공	17	10	2	2	0	2	15	6	4	0	0	0	0	0	0	0	0	0	0	0	0	40.0
식물자원환경 화학부 환경 생명화학전공	16	7	1	0	0	1	15	10	5	0	0	0	0	0	0	0	0	0	1	0	0	73.3
식품생명·축산 과학부 식품 생명공학전공	31	22	14	10	2	16	15	9	6	0	0	0	0	0	0	0	0	0	2	2	0	73.3
식품생명·축산 과학부 축산학 전 공	40	22	7	3	0	7	33	15	8	0	0	0	0	0	0	0	0	0	1	0	0	48.5
식품생명공학과	1	0	0	0	0	0	1	0	0	0	0	0	0	0	0	0	0	0	0	0	0	0.0
원 예 과 학 과	3	1	0	0	0	0	3	1	0	0	0	0	0	0	0	0	0	1	1	0	0	66.7
응 용 생 명 공 공학부 식물 의 학 전 공	41	25	11	5	2	13	28	14	11	0	0	0	0	0	0	0	0	0	1	1	0	53.6
응 용 생 명 공 공학부 원예 과 학 전 공	32	21	4	2	1	5	27	11	7	0	0	0	0	0	0	0	0	0	1	0	0	44.4
응 용 생 명 공 공학부 특용 식물 학 전 공	14	8	1	0	0	1	13	7	5	0	0	0	0	0	0	0	0	0	1	1	0	61.5
지역건설공학과	21	7	0	0	0	0	21	13	4	0	0	0	0	0	0	0	1	1	2	1	0	76.2
지역건설공학과 농촌관광개발 전 공	4	1	0	0	0	0	4	3	0	0	0	0	0	0	0	0	0	0	0	0	0	75.0
축 산 학 과	15	1	0	0	0	0	15	9	0	0	0	0	0	0	0	0	0	0	0	0	0	60.0
특용식물학과	4	0	0	0	0	0	4	3	0	0	0	0	0	0	0	0	0	0	0	0	0	75.0
환경생명화학과	5	3	0	0	0	0	5	1	0	0	0	0	0	0	0	0	1	0	0	0	0	40.0
사 범 대 학	182	100	0	0	5	5	177	58	24	0	0	0	0	0	0	1	1	12	10	0	0	40.1
교 육 학 과	9	6	0	0	0	0	9	6	3	0	0	0	0	0	0	0	0	0	1	1	0	77.8
국어교육과	22	14	0	0	0	0	22	6	4	0	0	0	0	0	0	0	0	0	2	2	0	36.4
물리교육과	11	1	0	0	0	0	11	3	0	0	0	0	0	0	0	0	0	0	0	0	0	27.3
사회교육과	9	7	0	0	0	0	9	5	3	0	0	0	0	0	0	0	0	0	0	0	0	55.6
생물교육과	10	7	0	0	1	1	9	2	1	0	0	0	0	0	0	0	0	0	1	1	0	33.3
수학교육과	19	9	0	0	0	0	19	4	1	0	0	0	0	0	0	0	0	0	4	2	0	42.1
역사교육과	11	6	0	0	0	0	11	3	1	0	0	0	0	0	0	0	1	1	0	0	0	36.4
영어교육과	16	11	0	0	0	0	16	6	2	0	0	0	0	0	0	0	0	0	1	1	0	43.8
윤리교육과	13	9	0	0	0	0	13	8	4	0	0	0	0	0	0	0	0	0	0	0	0	61.5
지구과학교육과	9	6	0	0	1	1	8	1	0	0	0	0	0	0	0	0	0	0	0	0	0	12.5
지리교육과	18	11	0	0	1	1	17	3	1	0	0	0	0	0	0	0	0	0	2	2	0	29.4
체육교육과	23	5	0	0	2	2	21	8	2	0	0	0	0	0	0	0	0	0	1	1	0	42.9
컴퓨터교육과	1	0	0	0	0	0	1	0	0	0	0	0	0	0	0	0	0	0	0	0	0	0.0
화 학 교 육 과	11	8	0	0	0	0	11	3	2	0	0	0	0	0	0	0	0	0	0	0	0	27.3

구 분 학과명	졸업자		취업대상 제외자				취업 대상자 (C=A-B)	취업자(D)												취업률 (D/C*100)
			진학자		기타	계(B)		건강보험 DB연계 취업자		해외 취업자		영농업 종사자		개인창업 활동 종사자		1인 (창) 사업자		프리랜서		
	계(A)	여	계	여			계	여	계	여	계	여	계	여	계	여	계	여	계	여
					계	여														
생활과학대학	124	91	4	4	22	26	98	50	37	2	2	0	0	0	0	1	1	2	2	56.1
소비자학과	32	22	1	1	6	7	25	11	9	0	0	0	0	0	0	0	0	1	1	48.0
식품영양학과	22	17	2	2	5	7	15	8	6	0	0	0	0	0	0	0	0	0	0	53.3
아동복지학과	25	17	0	0	3	3	22	11	8	0	0	0	0	0	0	0	0	0	0	50.0
주거환경학과	20	15	1	1	5	6	14	8	5	0	0	0	0	0	0	0	0	0	0	57.1
패션디자인 정보학과	25	20	0	0	3	3	22	12	9	2	2	0	0	0	0	1	1	1	1	72.7
수의과대학	54	25	9	9	1	10	44	40	14	0	0	0	0	0	0	0	0	1	1	93.2
수의학과	54	25	9	9	1	10	44	40	14	0	0	0	0	0	0	0	0	1	1	93.2
약학대학	56	24	2	1	7	9	47	43	22	0	0	0	0	0	0	0	0	1	0	93.6
약학과 (2+4학제)	29	11	2	1	6	8	21	18	9	0	0	0	0	0	0	0	0	1	0	90.5
제약학과 (2+4학제)	27	13	0	0	1	1	26	25	13	0	0	0	0	0	0	0	0	0	0	96.2
의과대학	97	56	0	0	3	3	94	80	46	0	0	0	0	0	0	1	0	2	2	88.3
간호학과	47	41	0	0	0	0	47	37	32	0	0	0	0	0	0	1	0	2	2	85.1
의학과	50	15	0	0	3	3	47	43	14	0	0	0	0	0	0	0	0	0	0	91.5
단과대구분없음	42	29	6	4	1	7	35	15	11	0	0	0	0	0	0	0	0	6	4	60.0
동양화전공	15	12	4	3	0	4	11	4	4	0	0	0	0	0	0	0	0	2	1	54.5
디자인학과	6	4	0	0	0	0	6	5	4	0	0	0	0	0	0	0	0	0	0	83.3
서양화전공	12	9	1	0	1	2	10	2	1	0	0	0	0	0	0	0	0	3	3	50.0
조소전공	9	4	1	1	0	1	8	4	2	0	0	0	0	0	0	0	0	1	0	62.5

※ 자료기준: 2022. 12. 31.

※ 대상: 2021년 8월과 2022년 2월 졸업자

※ 취업대상 제외자의 기타는 입대자, 취업 불가능자, 외국인 유학생, 건강보험직장가입 제외대상자

나. 대학원

(단위 : 명, %)

구 분 학과명	졸업자		취업대상 제외자				취업 대상자 (C=A-B)	취업자(D)												취업률 (D/C*100)
			진학자		기타	계(B)		건강보험 DB연계 취업자		해외 취업자		농림어업 종사자		개인창업 활동 종사자		1인 (창) 사업자		프리랜서		
	계(A)	여	계	여			계	여	계	여	계	여	계	여	계	여	계	여	계	
					계	여														
대 학 원	785	335	48	14	142	190	595	507	201	3	1	0	0	0	0	6	4	7	5	87.9
간 호 학 과	7	7	0	0	0	0	7	6	6	0	0	0	0	0	0	0	0	0	0	85.7
건 축 공 학 과	7	3	1	0	1	2	5	5	3	0	0	0	0	0	0	0	0	0	0	100.0
건 축 학 과	4	2	0	0	1	1	3	2	1	0	0	0	0	0	0	1	0	0	0	100.0
경 영 정 보 학 과	17	7	0	0	11	11	6	5	2	0	0	0	0	0	0	0	0	0	0	83.3
경 영 학 과	7	4	0	0	0	0	7	6	3	0	0	0	0	0	0	0	0	1	1	100.0
경 제 학 과	2	2	0	0	0	0	2	2	2	0	0	0	0	0	0	0	0	0	0	100.0
고 고 미 술 사 학 과	13	6	0	0	0	0	13	8	4	0	0	0	0	0	0	0	0	0	0	61.5
공 업 화 학 과	11	5	1	0	0	1	10	9	4	0	0	0	0	0	0	0	0	0	0	90.0
과 학 교 육 과	5	1	0	0	1	1	4	3	1	0	0	0	0	0	0	0	0	0	0	75.0
교 육 학 과	11	7	0	0	1	1	10	10	6	0	0	0	0	0	0	0	0	0	0	100.0
국 어 교 육 과	14	11	0	0	10	10	4	4	3	0	0	0	0	0	0	0	0	0	0	100.0
국 어 국 문 학 과	5	5	2	2	2	4	1	0	0	0	0	0	0	0	0	0	0	0	0	0.0
국 제 경 영 학 과	39	22	0	0	37	37	2	2	1	0	0	0	0	0	0	0	0	0	0	100.0
기 계 공 학 과	17	3	3	0	1	4	13	11	1	0	0	0	0	0	0	0	0	0	0	84.6
노 어 노 문 학 과	1	1	0	0	0	0	1	1	1	0	0	0	0	0	0	0	0	0	0	100.0
농 생 물 학 과	17	5	1	0	0	1	16	14	4	0	0	0	0	0	0	0	0	0	0	87.5
농 업 경 제 학 과	1	0	0	0	0	0	1	0	0	0	0	0	0	0	0	1	0	0	0	100.0
농 학 과	4	1	1	0	1	2	2	2	1	0	0	0	0	0	0	0	0	0	0	100.0
농 화 학 과	9	4	1	1	1	2	7	6	2	0	0	0	0	0	0	0	0	0	0	85.7
도 시 공 학 과	1	0	0	0	0	0	1	1	0	0	0	0	0	0	0	0	0	0	0	100.0
도 시 공 학 전 공	9	5	1	0	0	1	8	7	4	0	0	0	0	0	0	0	0	1	1	100.0
문 화 재 과 학 학 과 협 동 과 정	3	1	0	0	0	0	3	3	1	0	0	0	0	0	0	0	0	0	0	100.0
물 리 학 과	15	4	3	1	1	4	11	7	2	1	0	0	0	0	0	0	0	0	0	72.7
바 이 오 산 업 학 과 협 동 과 정	3	1	0	0	0	0	3	3	1	0	0	0	0	0	0	0	0	0	0	100.0
바 이 오 시 스템 공 학 과	1	0	0	0	0	0	1	1	0	0	0	0	0	0	0	0	0	0	0	100.0
반 도 체 공 학 과	1	0	0	0	0	0	1	1	0	0	0	0	0	0	0	0	0	0	0	100.0
반 도 체 공 학 전 공	4	2	0	0	1	1	3	3	1	0	0	0	0	0	0	0	0	0	0	100.0
방 재 공 학 학 과 협 동 과 정	8	2	1	1	0	1	7	6	1	0	0	0	0	0	0	0	0	0	0	85.7
법 학 과	2	0	1	0	0	1	1	1	0	0	0	0	0	0	0	0	0	0	0	100.0
불 어 불 문 학 과	1	1	0	0	0	0	1	1	1	0	0	0	0	0	0	0	0	0	0	100.0
빅 데 이 터 학 과 협 동 과 정	13	7	1	1	2	3	10	8	4	0	0	0	0	0	0	0	0	0	0	80.0
사 학 과	3	1	0	0	0	0	3	2	1	0	0	0	0	0	0	0	0	0	0	66.7
사 회 학 과	2	1	0	0	1	1	1	1	1	0	0	0	0	0	0	0	0	0	0	100.0

구 분 학과명	졸업자		취업대상 제외자				취업 대상자 (C=A-B)	취업자(D)												취업률 (D/C*100)				
			진학자		기타	계(B)		건강보험 DB연계 취업자		해외 취업자		농림어업 종사자		개인창업 활동 종사자		1인 (창) 사업자		프리랜서						
	계(A)	여	계	여			계	여	계	여	계	여	계	여	계	여	계	여	계	여				
					계	여															계	여	계	여
산림치유학 학과간협동과정	14	10	3	3	0	3	11	8	6	0	0	0	0	0	0	0	0	0	0	0	0	0	0	72.7
산림학과	2	1	0	0	1	1	1	1	0	0	0	0	0	0	0	0	0	0	0	0	0	0	0	100.0
생명시스템학과	19	6	5	0	5	10	9	7	4	0	0	0	0	0	0	0	0	0	0	0	0	0	0	77.8
생화학	5	4	0	0	1	1	4	3	3	0	0	0	0	0	0	0	0	0	0	0	0	0	0	75.0
소비자학과	1	1	0	0	0	0	1	0	0	0	0	0	0	0	0	0	0	0	0	0	0	0	0	0.0
수의학과	28	14	0	0	1	1	27	26	13	0	0	0	0	0	0	0	0	0	0	0	0	0	0	96.3
수학과	5	3	1	0	2	3	2	2	2	0	0	0	0	0	0	0	0	0	0	0	0	0	0	100.0
수학교육과	3	1	0	0	1	1	2	1	1	0	0	0	0	0	0	0	0	0	0	0	0	0	0	50.0
스마트생태산 업융합학과 간협동과정	17	9	2	1	0	2	15	8	3	0	0	0	0	0	0	0	1	1	0	0	0	0	0	60.0
스마트카	2	1	0	0	0	0	2	2	1	0	0	0	0	0	0	0	0	0	0	0	0	0	0	100.0
식품공학과	1	0	0	0	0	0	1	1	0	0	0	0	0	0	0	0	0	0	0	0	0	0	0	100.0
식품공학전공	18	10	1	0	1	2	16	12	6	1	1	0	0	0	0	0	0	0	0	0	0	0	0	81.3
식품영양학과	7	7	0	0	1	1	6	5	5	0	0	0	0	0	0	0	0	0	0	0	0	0	0	83.3
신약개발전공	3	1	0	0	0	0	3	2	1	0	0	0	0	0	0	0	0	0	0	0	0	0	0	66.7
심리학과	6	4	0	0	1	1	5	3	2	0	0	0	0	0	0	0	0	0	0	0	0	0	0	60.0
아동복지학과	12	12	2	2	0	2	10	6	6	0	0	0	0	0	0	0	1	1	0	0	0	0	0	70.0
안전공학과	14	1	1	0	0	1	13	13	1	0	0	0	0	0	0	0	0	0	0	0	0	0	0	100.0
약학과	29	15	1	1	2	3	26	24	11	0	0	0	0	0	0	0	0	0	0	1	1	0	0	96.2
영어교육과	10	7	0	0	6	6	4	2	2	0	0	0	0	0	0	0	0	0	0	1	1	0	0	75.0
영어영문학과	2	2	0	0	1	1	1	0	0	0	0	0	0	0	0	0	0	0	0	1	1	0	0	100.0
원예학전공	13	10	0	0	3	3	10	8	5	0	0	0	0	0	0	0	0	0	0	0	0	0	0	80.0
융합보안 학과간협동과정	4	0	0	0	0	0	4	4	0	0	0	0	0	0	0	0	0	0	0	0	0	0	0	100.0
응용약학과	13	5	0	0	0	0	13	13	5	0	0	0	0	0	0	0	0	0	0	0	0	0	0	100.0
의생명융합학과	7	3	0	0	0	0	7	6	3	0	0	0	0	0	0	0	0	0	0	0	0	0	0	85.7
의용생체공학 학과간협동과정	7	2	0	0	0	0	7	6	2	0	0	0	0	0	0	0	0	0	0	0	0	0	0	85.7
의학과	30	16	0	0	2	2	28	26	13	0	0	0	0	0	0	0	0	0	0	0	0	0	0	92.9
임산공학과	2	1	0	0	1	1	1	1	1	0	0	0	0	0	0	0	0	0	0	0	0	0	0	100.0
재료공학전공	14	3	4	1	0	4	10	10	2	0	0	0	0	0	0	0	0	0	0	0	0	0	0	100.0
전기공학전공	7	0	0	0	1	1	6	6	0	0	0	0	0	0	0	0	0	0	0	0	0	0	0	100.0
전자공학전공	10	2	0	0	1	1	9	9	2	0	0	0	0	0	0	0	0	0	0	0	0	0	0	100.0
전자정보공학과	9	1	0	0	0	0	9	9	1	0	0	0	0	0	0	0	0	0	0	0	0	0	0	100.0
전파통신공학전공	7	0	0	0	0	0	7	6	0	0	0	0	0	0	0	0	0	0	0	0	0	0	0	85.7
정보산업공학 학과간협동과정	1	1	0	0	1	1	0	0	0	0	0	0	0	0	0	0	0	0	0	0	0	0	0	0.0
정보통신공학전공	18	5	1	0	4	5	13	12	4	0	0	0	0	0	0	0	0	0	0	0	0	0	0	92.3
정부재정회계 학과간협동과정	5	2	0	0	1	1	4	4	1	0	0	0	0	0	0	0	0	0	0	0	0	0	0	100.0
정치외교학과	1	1	0	0	0	0	1	1	1	0	0	0	0	0	0	0	0	0	0	0	0	0	0	100.0
제약산업전공	4	4	0	0	0	0	4	4	4	0	0	0	0	0	0	0	0	0	0	0	0	0	0	100.0

구 분 학과명	졸업자		취업대상 제외자				취업 대상자 (C=A-B)	취업자(D)												취업률 (D/C*100)			
			진학자		기타	계(B)		건강보험 DB연계 취업자		해외 취업자		농림어업 종사자		개인창업 활동 종사자		1인 (창) 사업자		프리랜서					
	계(A)	여	계	여			계	여	계	여	계	여	계	여	계	여	계	여					
					계	여													계		여	계	여
제어로봇공학전공	13	0	4	0	3	7	6	6	0	0	0	0	0	0	0	0	0	0	0	0	0	0	100.0
조형예술학과	2	2	0	0	0	0	2	1	1	0	0	0	0	0	0	0	1	1	0	0	0	0	100.0
중어중문학과	3	2	0	0	2	2	1	0	0	0	0	0	0	0	0	0	0	0	0	0	0	0	0.0
지구환경과학과	7	2	0	0	0	0	7	7	2	0	0	0	0	0	0	0	0	0	0	0	0	0	100.0
지역건설공학과	13	2	0	0	0	0	13	12	2	0	0	0	0	0	0	0	0	0	0	0	0	0	92.3
천문우주학과	5	0	1	0	1	2	3	3	0	0	0	0	0	0	0	0	0	0	0	0	0	0	100.0
첨단무선융합과	1	0	0	0	0	0	1	1	0	0	0	0	0	0	0	0	0	0	0	0	0	0	100.0
체육교육과	3	1	0	0	0	0	3	1	0	0	0	0	0	0	0	0	1	1	0	0	0	0	66.7
축산학전공	10	5	0	0	6	6	4	2	1	1	0	0	0	0	0	0	0	0	0	0	0	0	75.0
컴퓨터공학과	3	0	0	0	0	0	3	2	0	0	0	0	0	0	0	0	0	0	0	1	0	0	100.0
컴퓨터공학전공	1	0	0	0	0	0	1	1	0	0	0	0	0	0	0	0	0	0	0	0	0	0	100.0
컴퓨터과학전공	14	1	0	0	7	7	7	7	0	0	0	0	0	0	0	0	0	0	0	0	0	0	100.0
토목공학과	17	1	3	0	0	3	14	12	1	0	0	0	0	0	0	0	0	0	0	0	0	0	85.7
통계학과	13	4	0	0	0	0	13	11	3	0	0	0	0	0	0	0	0	0	0	0	0	0	84.6
특용식물학과	6	2	0	0	0	0	6	6	2	0	0	0	0	0	0	0	0	0	0	0	0	0	100.0
행정학과	16	8	0	0	11	11	5	4	1	0	0	0	0	0	0	0	0	0	0	0	0	0	80.0
화장품산업학과	15	8	0	0	0	0	15	12	5	0	0	0	0	0	0	0	0	0	0	0	0	0	80.0
화학공학전공	14	3	1	0	1	2	12	10	3	0	0	0	0	0	0	0	0	0	0	0	0	0	83.3
화학과	10	4	0	0	0	0	10	8	4	0	0	0	0	0	0	0	0	0	0	1	0	0	90.0
환경공학전공	9	3	1	0	1	2	7	7	3	0	0	0	0	0	0	0	0	0	0	0	0	0	100.0
회계학과	3	1	0	0	1	1	2	2	0	0	0	0	0	0	0	0	0	0	0	0	0	0	100.0

※ 자료기준: 2022. 12. 31.

※ 대상: 2021년 8월과 2022년 2월 졸업자

※ 취업대상 제외자의 기타는 입대자, 취업 불가능자, 외국인 유학생, 건강보험직장가입 제외대상자

8. 장학금 수혜 현황

(단위 : 명, 천원)

대학(원)		재학생수 (A)	교내금액	교외금액	계(B)	1인당 수혜액 (B/A)
2021		16,098	14,271,333	29,650,030	43,921,362	2,728
2022		15,564	13,417,959	32,123,029	45,540,988	2,926
2023		15,704	13,168,771	34,601,988	47,770,759	3,042
대학	인 문 대 학	1,019	898,476	2,083,959	2,982,435	2,927
	사 회 과 학 대 학	822	718,274	1,566,774	2,285,048	2,782
	자 연 과 학 대 학	1,216	1,008,746	2,844,390	3,853,136	3,169
	경 영 대 학	1,257	942,299	2,277,823	3,220,122	2,562
	공 과 대 학	2,098	1,946,280	4,368,438	6,314,717	3,010
	전 자 정 보 대 학	1,817	1,670,029	4,211,547	5,881,576	3,238
	농업생명환경대학	1,513	1,236,856	3,321,448	4,558,304	3,014
	사 범 대 학	938	876,458	2,341,706	3,218,165	3,431
	생 활 과 학 대 학	532	484,894	1,355,229	1,840,123	3,459
	수 의 과 대 학	296	364,444	367,974	732,418	2,474
	약 학 대 학	262	324,867	551,680	876,546	3,346
	의 과 대 학	569	639,744	854,071	1,493,815	2,628
	자 율 전 공 학 부	56	40,632	89,286	129,918	2,320
	융 합 학 과 군	150	126,089	335,769	461,857	3,089
	소 계	12,543	11,278,086	26,570,094	37,848,180	3,018
대학원	석 사 과 정	1,589	776,427	4,700,957	5,477,384	3,447
	박 사 과 정	662	307,351	2,196,434	2,503,785	3,782
	통 합 과 정	141	81,061	894,545	975,606	6,919
	소 계	2,392	1,164,839	7,791,936	8,956,775	3,744
특수·전문대학원	교 육 대 학 원	227	129,986	4,940	134,926	594
	산 업 대 학 원	111	65,681	-	65,681	592
	경 영 대 학 원	165	91,426	-	91,426	554
	법 무 대 학 원	30	15,619	-	15,619	521
	법학전문대학원(석사)	218	418,855	235,018	653,873	2,999
	법학전문대학원(박사)	18	4,279	-	4,279	238
	소 계	769	725,846	239,958	965,804	1,256

※ 자료기준: 2022. 1, 2학기

※ 재학생 수는 학기별 재학생수 합계/재학생수가 존재하는 학기수

9. 외국대학과의 교류 현황

(단위 : 명)

구분 연도	학점교류현황				
	국가명	대학명	파견인원 (자대학교→ 타대학교)	유치인원 (타대학교→ 자대학교)	계
2021			55	40	95
2022			19	69	88
2023			83	125	208
2023	대 만	Chinese Culture University		5	5
	독 일	Beuth University of Applied Sciences Berlin	12		12
	독 일	University of Hildesheim	3	1	4
	러 시 아	Far Eastern Federal University		1	1
	러 시 아	Moscow State Linguistic Univ	5	5	10
	말 레 이 지 아	Help University	1		1
	말 레 이 지 아	University of Malaya		3	3
	몽 골	Huree University		3	3
	몽 골	Mongolian University of Life Sciences		5	5
	미 국	Angelo State University	1		1
	미 국	California International Business University	1		1
	미 국	Illinois Institute of Technology	3		3
	미 국	New Jersey City University	1		1
	미 국	University of Central Oklahoma	3		3
	미 국	University of Missouri-St. Louis	2		2
	미 국	University of Wisconsin-Madison	1		1
	미 국	Youngstown State University	3		3
	베 트 남	DUY TAN UNIVERSITY		2	2
	베 트 남	HUTECH University of Technology		3	3
	베 트 남	Ho Chi Minh City University of Economics and Finance		2	2
	베 트 남	Hong Bang Univ		5	5
	베 트 남	Vietnam National University,Hanoi		1	1
	벨 라 루 스	Belarusian State University		4	4
	스 페 인	Universidad de Malaga	1		1
	에 스토니아	Tallinn University	3		3
	영 국	Regent's College	1		1
	영 국	University of Sheffield	7		7
영 국	University of Westminster	1		1	
오 스트리아	University of Graz	1		1	
이탈리아	Univ Siena		5	5	

구분 연도	학점교류현황				
	국가명	대학명	파견인원 (자대학교→ 타대학교)	유치인원 (타대학교→ 자대학교)	계
일본	Hokkaido University	4		4	
일본	Meiji University	3		3	
일본	Nagasaki Univ. of Foreign Studies		1	1	
일본	Senshu Univ	1		1	
일본	Yamaguchi Univ	1	2	3	
중국	Donghua University	2		2	
중국	Guangxi University	2		2	
중국	Ningbo Polytechnic		4	4	
중국	Qingdao Agricultural University		2	2	
중국	Qingdao Vocational and Technical College of Hotel Management		1	1	
중국	Yanbian Univ		4	4	
중국	Yantai University Wenjing College		1	1	
중국	Zhejiang International Studies University		9	9	
중국	Zhejiang Shuren University		6	6	
캄보디아	University of Battambang		4	4	
캐나다	Univ of Guelph	1		1	
캐나다	University of Victoria	3		3	
코스타리카	National Universtiy of Costarica		1	1	
태국	Silpakorn University		9	9	
태국	Srinakharinwirot Univ		24	24	
프랑스	CY Cergy Paris Université		1	1	
프랑스	Univ Aix Marseille 1	2	5	7	
프랑스	Universite Bordeaux Montaigne	5	3	8	
프랑스	Universite Lumiere Lyon 2	2	1	3	
프랑스	Universito of Tours - Francois Rabelais		2	2	
프랑스	University de Franche-Comte	6		6	
핀란드	Central Ostrobothnia University of Applied Science	1	0	1	

※ 교류 기간이 2개년에 걸쳐 진행된 경우 시작 연도의 인원내 포함

※ 자료기준: 2022. 1, 2학기

10. 학생 동아리 현황

(단위 : 개, 명)

분 야	구 분	등록동아리 수	활동인원	동아리방 수	지도교수 수
	2021	55	2,296	55	55
	2022	46	4,160	46	46
	2023	45	3,789	45	45
	교양	2	173	2	2
	문화	16	966	16	16
	봉사	5	806	5	5
	종교	8	298	8	8
	체육	11	1,094	11	11
	학술	3	452	3	3

※ 가등록 동아리도 분야에 포함 작성

11. 계절수업 수강 현황

가. 대학

(단위 : 개, 명, 천원)

학년도	구분	개설 강좌수	수강 인원	학점당 수강료	담당교원수						
					전임교원	초빙교원	강사	겸임교원	객원교수	명예교수	기타 (계약직)
계		145	4,064		64	22	57				2
2022(하기)		77	2,248	25(27)	31	11	34				1
2023(동기)		68	1,816	25(27)	33	11	23				1

※ 등록금: 학점당 25,000원(단, 실험·실습·실기 교과목은 학점당 27,000원)

※ 작성대상: 대학 및 대학원 계약학과 개설 교과목(인턴십 및 사회봉사 교과목 등 포함)

12. 공개강좌 개설 현황

(단위 : 년, 명, 기)

대학(원)	구분	과정명	최초 개설년도	과정기간	과정생 정원	수료기수	수료자 누계
농업생명환경대학 부설농업과학기술센터		전문농업인최고경영자과정	1993	1	50-55	29	1,650
경영대학원		최고경영자과정	1987	1	40	68	2,272

※ 자료기준: 2023. 8. 31.

※ 과정생정원, 수료기수, 수료자누계 작성

13. 제123(충북대)학생군사교육단 현황

가. 재적생 현황

(단위 : 명)

대 학	구 분	재 적 생	
		3학년	4학년
인 문 대 학		2	6
사 회 과 학 대 학		3	4
자 연 과 학 대 학			3
경 영 대 학		4	6
공 과 대 학		6	5
전 자 정 보 대 학			5
농 업 생 명 환 경 대 학		8	2
사 범 대 학		2	
생 활 과 학 대 학		1	4
계		26	35

나. 임관 현황

(단위 : 명)

학년도	2021	2022	2023
인 원	51	35	34



V. 교육 · 연구

1. 교원별 강의 시간수
2. 대학(원)별 강의개설 현황
3. 교원 학술연구 현황
4. 교원 연구비 수혜 현황
5. 연구원(소) 현황
6. 외국대학과의 자매결연 체결 현황
7. 영어 강좌 비율

1. 교원별 강의 시간수

가. 교원별 강의 시간수

(단위 : 명, 시간)

대 학	구 분	전임교원			비전임교원		
		강의인원	주당시간수	평 균	강의인원	주당시간수	평 균
	2021	726	7,896	10.88	759	3,520	4.63
	2022	728	7,933	10.90	786	3,634	4.62
	2023	735	7,906	10.76	766	3,646	4.76
인 문 대 학		57	516	9	79	456	5.77
사 회 과 학 대 학		34	370	11	26	119	4.58
자 연 과 학 대 학		78	925	12	58	322	5.55
경 영 대 학		39	423	11	62	334	5.39
공 과 대 학		73	937	13	75	358	4.77
전 자 정 보 대 학		59	832	14	36	201	5.58
농 업 생 명 환 경 대 학		69	890	13	40	181	4.53
사 범 대 학		72	949	13	58	206	3.55
생 활 과 학 대 학		21	226	11	48	313	6.52
수 의 과 대 학		29	412	14	9	23	2.56
약 학 대 학		25	274	11	9	36	4.00
의 과 대 학		139	774	6	96	109	1.14
융 합 학 과 군		8	118	15	49	214	4.37
법 학 전 문 대 학 원		25	197	8	16	56	3.50
교 양 교 육 본 부		6	49	8	54	475	8.80
산 학 협 력 단		1	14	14			0.00
평 생 교 육 원					2	6	3.00
교 직 부					6	33	5.50
국 제 교 류 본 부					7	39	5.57
학 군 단					1	12	12.00
연 구 소					10	34	3.40
L I N C + 사 업 단					3	24	8.00
진 로 취 업 부					6	28	4.67
s w 중 심 사 업 단					7	44	6.29
충북바이오헬스산업혁신센터					9	23	2.56

※ 자료기준: 2023. 1학기

나. 개설강좌에 대한 강사 비율

(단위 : 강좌, 시간, %)

연 도	구 분	전체 개설 강좌		강사 담당 강좌		강사 담당 비율	
		강좌수	주당시간수	강좌수	주당시간수	강좌 비율	시간 비율
2021		3,507	11,423	717	2,386	20.44	20.89
2022		3,595	11,576	728	2,426	20.25	20.96
2023		3,578	11,562	718	2,404	20.07	20.79

※ 자료기준: 2023. 1학기

2. 대학(원)별 강의개설 현황

(단위 : 과목, 시간)

대학(원)	구 분		학 사 과 정				석·박사 과정		계	
	교 양		전 공		계		강좌	주당 시간수	강좌	주당 시간수
	강좌	주당 시간수	강좌	주당 시간수	강좌	주당 시간수				
2021	491	1,648	1,827	6,295	2,318	7,943	1,189	3,480	3,507	11,423
2022	494	1,660	1,848	6,184	2,342	7,844	1,253	3,732	3,595	11,576
2023	494	1,660	1,874	6,385	2,368	8,045	1,210	3,516	3,578	11,561
인 문 대 학	54	162	172	518	226	680			226	680
사 회 과 학 대 학	6	18	83	258	89	276			89	276
자 연 과 학 대 학	119	463	147	481	266	944			266	944
경 영 대 학			124	375	124	375			124	375
공 과 대 학	5	15	230	862	235	877			235	877
전 자 정 보 대 학	28	110	237	737	265	847			265	847
농업생명환경대학	4	12	204	696	208	708			208	708
사 범 대 학	18	54	197	582	215	636			215	636
생 활 과 학 대 학	23	69	97	334	120	403			120	403
수 의 과 대 학			45	255	45	255			45	255
약 학 대 학			55	148	55	148			55	148
의 과 대 학			102	591	102	591			102	591
융 합 학 과 군	1	3	68	267	69	270			69	270
연 계 전 공			28	71	28	71			28	71
융 합 전 공			6	20	6	20			6	20
대 학 원			28	88	28	88			28	88
교 육 대 학 원							926	2,804	926	2,804
세종국가정책대학원							111	233	111	233
산 업 대 학 원							8	24	8	24
경 영 대 학 원							31	93	31	93
법 무 대 학 원							21	64	21	64
수의방역대학원							12	36	12	36
북방농업대학원							66	187	66	187
법학전문대학원							30	60	30	60
교 직 부							5	15	5	15
공학교육혁신센터	223	713			223	713			223	713
국 제 교 류 본 부			51	102	51	102			51	102
교 양 교 육 본 부	4	8			4	8			4	8
취 업 지 원 본 부	7	21			7	21			7	21
학 군 단	2	12			2	12			2	12

3. 교원 학술연구 현황

가. 단행본

(단위 : 명, 건)

대 학	구 분	전임교원 (A)	저·역서			1인당저·역서 (B/A)
			저서	역서	계(B)	
	2021	754	37,916	8,400	46,316	0.061
	2022	760	32,768	10,750	43,518	0.057
	2023	766	40,310	4,500	44,810	0.058
인 문 대 학		66	7,107	1,100	8,207	0.124
국 어 국 문 학 과		11	1,100		1,100	0.100
중 어 중 문 학 과		6				
영 어 영 문 학 과		10	0,200		0,200	0.020
독 일 언 어 문 화 학 과		6	0,167		0,167	0.028
프 랑 스 언 어 문 화 학 과		5	1,000		1,000	0.200
러 시 아 언 어 문 화 학 과		5	0,500		0,500	0.100
철 학 과		9	1,000	0,100	1,100	0.122
사 학 과		9	1,667		1,667	0.185
고 고 미 술 사 학 과		5	1,474	1,000	2,474	0.495
사 회 과 학 대 학		36	2,300	0,250	2,550	0.071
사 회 학 과		6	0,600		0,600	0.100
심 리 학 과		9	0,125	0,250	0,375	0.042
행 정 학 과		7	0,642		0,642	0.092
정 치 외 교 학 과		6	0,733		0,733	0.122
경 제 학 과		8	0,200		0,200	0.025
자 연 과 학 대 학		80	1,250	0,000	1,250	0.016
수 학 과		12				
정 보 통 계 학 과		5	1,250		1,250	0.250
물 리 학 과		17				
화 학 과		14				
미 생 물 학 과		8				
생 물 학 과		7				
생 화 학 과		6				
천 문 우 주 학 과		6				
지 구 환 경 과 학 과		5				
경 영 대 학		42	3,000	0,100	3,100	0.074
경 영 학 부		22	2,000	0,100	2,100	0.095
국 제 경 영 학 과		11	1,000		1,000	0.091
경 영 정 보 학 과		9				

대 학	구 분	전임교원 (A)	저 · 역서			1인당저 · 역서 (B/A)
			저서	역서	계(B)	
공 과 대 학		76	2,133	0,000	2,133	0,028
토 목 공 학 부		14				
기 계 공 학 부		12	1,000		1,000	0,083
화 학 공 학 과		6	0,100		0,100	0,017
신 소 재 공 학 과		6				
건 축 공 학 과		7				
안 전 공 학 과		5				
환 경 공 학 과		8	0,500		0,500	0,063
공 업 화 학 과		6				
도 시 공 학 과		5				
건 축 학 과		7	0,533		0,533	0,076
전 자 정 보 대 학		65	5,875	0,000	5,875	0,090
전 기 공 학 부		8				
전 자 공 학 부		14				
정 보 통 신 공 학 부		16	2,250		2,250	0,141
컴 퓨 터 공 학 과		7	1,500		1,500	0,214
지 능 로 봇 공 학 과		7	0,125		0,125	0,018
소 프 트 웨 어 학 과		13	2,000		2,000	0,154
농 업 생 명 환 경 대 학		70	2,126	0,000	2,126	0,030
산 림 학 과		7				
지 역 건 설 공 학 과		5				
바 이 오 시 스템 공 학 과		5				
목 재 · 종 이 과 학 과		5	0,410		0,410	0,082
식 물 의 학 과		7	1,017		1,017	0,145
식 물 자 원 학 과		5				
식 품 생 명 공 학 과		6				
원 예 과 학 과		6	0,100		0,100	0,017
축 산 학 과		6	0,100		0,100	0,017
특 용 식 물 학 과		6				
환 경 생 명 화 학 과		5				
농 업 경 제 학 과		7	0,500		0,500	0,071
사 범 대 학		74	9,387	1,550	10,937	0,148
교 육 학 과		12	2,886	1,000	3,886	0,324
국 어 교 육 과		7	0,300		0,300	0,043
영 어 교 육 과		4				
역 사 교 육 과		6	0,392		0,392	0,065
지 리 교 육 과		5		0,350	0,350	0,070

대학	구분	전임교원 (A)	저·역서			1인당저·역서 (B/A)
			저서	역서	계(B)	
사회교육과		4	0.100	0.100	0.200	0.050
윤리교육과		5	0.143		0.143	0.029
수학교육과		7	0.100		0.100	0.014
물리교육과		4				
화학교육과		4				
생물교육과		5	0.100	0.100	0.200	0.040
지구과학교육과		4	5.266		5.266	1.317
체육교육과		7	0.100		0.100	0.014
생활과학대학		23	1.565	0.000	1.565	0.068
소비자학과		5	1.000		1.000	0.200
주거환경학과		5	0.222		0.222	0.044
식품영양학과		4	0.143		0.143	0.036
아동복지학과		4				0.000
의류학과		5	0.200		0.200	0.040
수의과대학		29	0.000	0.000	0.000	0.000
수의학과		29				
약학대학		27	0.000	0.000	0.000	0.000
약학과		13				
제약학과		14				
의과대학		143	1.144	1.500	2.644	0.018
의학과		133	0.833	1.200	2.033	0.015
간호학과		10	0.311	0.300	0.611	0.061
융합학과군		8	2.311	0.000	2.311	0.289
디자인학과		3	1.000		1.000	0.333
조형예술학과		5	1.311		1.311	0.262
법학전문대학원		27	2.111	0.000	2.111	0.078
법학과		27	2.111		2.111	0.078

※ 자료기준: 2022. 1. 1. ~ 12. 31.

※ 전임교원 수: 2023. 4. 1.

※ 단행본 저자수 1/n 적용, 저자수 n이 10이상이면 n=10

나. 논문

(단위 : 명, 권)

구 분 대 학	전임 교원	연구실적(논문)							
		국내		국제		계	전임교원 1인당 논문		
		한국연구 재단등재 (후보포함)	기타 국내발간 일반학술지	SCI급/ SCOPUS 학술지	기타 국제발간 일반학술지		국내	국제	계
2021	754	435,491	65,869	407,560	3,580	912,500	0,665	0,545	1,210
2022	760	459,473	37,793	446,282	2,155	945,703	0,654	0,590	1,244
2023	766	432,043	35,642	464,629	7,132	939,445	0,611	0,616	1,226
인 문 대 학	66	72,400	6,000	6,833		85,233	1,188	0,104	1,291
국 어 국 문 학 과	11	11,500	2,000			13,500	1,227		1,227
중 어 중 문 학 과	6	2,000	1,000			3,000	0,500		0,500
영 어 영 문 학 과	10	7,000		3,833		10,833	0,700	0,383	1,083
독일언어문화학과	6	6,000				6,000	1,000		1,000
프랑스언어문화학과	5	0,500				0,500	0,100		0,100
러시아언어문화학과	5	4,000	1,000			5,000	1,000		1,000
철 학 과	9	15,000	1,000	2,000		18,000	1,778	0,222	2,000
사 학 과	9	16,000	1,000	1,000		18,000	1,889	0,111	2,000
고 고 미 술 사 학 과	5	10,400				10,400	2,080		2,080
사 회 과 학 대 학	36	45,300	1,000	14,865	3,500	64,665	1,286	0,510	1,796
사 회 학 과	6	6,000		0,750		6,750	1,000	0,125	1,125
심 리 학 과	9	6,367		2,776		9,143	0,707	0,309	1,016
행 정 학 과	7	17,033		7,339	3,500	27,872	2,433	1,548	3,982
정 치 외 교 학 과	6	10,900		0,500		11,400	1,817	0,083	1,900
경 제 학 과	8	5,000	1,000	3,500		9,500	0,750	0,438	1,188
자 연 과 학 대 학	80	6,604	1,125	76,003	0,450	84,182	0,097	0,956	1,052
수 학 과	12	1,500		13,067	0,200	14,767	0,125	1,106	1,231
정 보 통 계 학 과	5	1,800		3,265		5,065	0,360	0,653	1,013
물 리 학 과	17		1,000	18,248	0,250	19,498	0,059	1,088	1,147
화 학 과	14			12,189		12,189		0,871	0,871
미 생 물 학 과	8			9,704		9,704		1,213	1,213
생 물 학 과	7	0,779		7,512		8,291	0,111	1,073	1,184
생 화 학 과	6	0,400		3,798		4,198	0,067	0,633	0,700
천 문 우 주 학 과	6	0,725	0,125	4,543		5,393	0,142	0,757	0,899
지구환경과학과	5	1,400		3,678		5,078	0,280	0,736	1,016
경 영 대 학	42	53,919		14,125	0,400	68,444	1,284	0,346	1,630
경 영 학 부	22	29,433		3,333	0,400	33,167	1,338	0,170	1,508
국 제 경 영 학 과	11	15,333		3,600		18,933	1,394	0,327	1,721

구 분 대 학	전임 교원	연구실적(논문)							
		국내		국제		계	전임교원 1인당 논문		
		한국연구 재단등재 (후보포함)	기타 국내발간 일반학술지	SCI급/ SCOPUS 학술지	기타 국제발간 일반학술지		국내	국제	계
경 영 정 보 학 과	9	9.152		7.192		16,344	1,017	0,799	1,816
공 과 대 학	76	41,577	10,636	74,975	1,033	128,221	0,687	1,000	1,687
토 목 공 학 부	14	12,301	0,250	12,085	0,500	25,136	0,897	0,899	1,795
기 계 공 학 부	12	2,858	3,686	11,026		17,570	0,545	0,919	1,464
화 학 공 학 과	6	0,056	0,800	12,097		12,953	0,143	2,016	2,159
신 소 재 공 학 과	6	1,300		11,587		12,887	0,217	1,931	2,148
건 축 공 학 과	7	4,778	0,900	6,906	0,200	12,784	0,811	1,015	1,826
안 전 공 학 과	5	5,476		1,651		7,127	1,095	0,330	1,425
환 경 공 학 과	8	2,151	1,000	4,082		7,233	0,394	0,510	0,904
공 업 화 학 과	6	1,400	1,000	6,810	0,333	9,543	0,400	1,191	1,591
도 시 공 학 과	5	10,257		4,288		14,545	2,051	0,858	2,909
건 축 학 과	7	1,000	3,000	4,443		8,443	0,571	0,635	1,206
전 자 정 보 대 학	65	27,996	5,200	70,760		103,956	0,511	1,089	1,599
전 기 공 학 부	8	1,786	0,833	11,147		13,766	0,327	1,393	1,721
전 자 공 학 부	14	5,874		14,847		20,720	0,420	1,061	1,480
정 보 통 신 공 학 부	16	10,805	2,500	23,434		36,739	0,832	1,465	2,296
컴 퓨 터 공 학 과	7	2,718		5,904		8,622	0,388	0,844	1,232
지 능 로 봇 공 학 과	7	3,775	0,400	7,661		11,836	0,596	1,094	1,691
소 프 트 웨 어 학 과	13	3,038	1,467	7,767		12,272	0,347	0,598	0,944
농 업 생 명 환 경 대 학	70	16,621	5,448	57,200	1,536	80,803	0,315	0,839	1,154
산 림 학 과	7	2,633	0,800	2,840		6,273	0,491	0,406	0,896
지 역 건 설 공 학 과	5	1,422	0,400	2,908		4,730	0,364	0,582	0,946
바이 오 시 스템 공 학 과	5	0,583		3,172		3,755	0,117	0,634	0,751
목 재 · 종 이 과 학 과	5	2,383	1,567	3,630		7,580	0,790	0,726	1,516
식 물 의 학 과	7	1,356		6,431	0,250	8,036	0,194	0,954	1,148
식 물 자 원 학 과	5	2,643	0,881	3,817		7,341	0,705	0,763	1,468
식 품 생 명 공 학 과	6	0,143	0,400	8,723		9,266	0,091	1,454	1,544
원 예 과 학 과	6	0,910		8,662	0,286	9,857	0,152	1,491	1,643
축 산 학 과	6	1,298		5,900		7,198	0,216	0,983	1,200
특 용 식 물 학 과	6	0,100		6,649		6,749	0,017	1,108	1,125
환 경 생 명 화 학 과	5	0,750	0,400	3,969	0,167	5,286	0,230	0,827	1,057
농 업 경 제 학 과	7	2,400	1,000	0,500	0,833	4,733	0,486	0,191	0,676
사 범 대 학	74	94,463	2,000	18,494	0,000	114,957	1,304	0,250	1,553
교 육 학 과	12	18,278		0,583		18,861	1,523	0,049	1,572

대 학	구 분	전임 교원	연구실적(논문)						
			국내		국제		계	전임교원 1인당 논문	
			한국연구 재단등재 (후보포함)	기타 국내발간 일반학술지	SCI급/ SCOPUS 학술지	기타 국제발간 일반학술지		국내	국제
국 어 교 육 과	7	12,400	1,000			13,400	1,914		1,914
영 어 교 육 과	4	9,700				9,700	2,425		2,425
역 사 교 육 과	6	15,500	1,000			16,500	2,750		2,750
지 리 교 육 과	5	10,800				10,800	2,160		2,160
사 회 교 육 과	4	7,067				7,067	1,767		1,767
윤 리 교 육 과	5	6,400		1,000		7,400	1,280	0,200	1,480
수 학 교 육 과	7	1,500		8,850		10,350	0,214	1,264	1,479
물 리 교 육 과	4	0,200		1,983		2,183	0,050	0,496	0,546
화 학 교 육 과	4	1,000		0,922		1,922	0,250	0,231	0,481
생 물 교 육 과	5	1,933		1,422		3,355	0,387	0,284	0,671
지구과학교육과	4	2,852		1,233		4,086	0,713	0,308	1,021
체 육 교 육 과	7	6,833		2,500		9,333	0,976	0,357	1,333
생활과학대학	23	22,971	0,250	7,625	0,000	30,847	1,010	0,332	1,341
식품영양학과	5	1,222		1,008		2,230	0,244	0,202	0,446
아동복지학과	5	6,124		0,286		6,410	1,225	0,057	1,282
의류학과	4	5,880		5,165		11,045	1,470	1,291	2,761
주거환경학과	4	4,700		1,000		5,700	1,175	0,250	1,425
소비자학과	5	5,045	0,250	0,167		5,462	1,059	0,033	1,092
수의과대학	29	4,183		30,046		34,229	0,144	1,036	1,180
수의학과	29	4,183		30,046		34,229	0,144	1,036	1,180
약학대학	27	1,445		20,184		21,629	0,054	0,748	0,801
약학과	13	1,159		14,461		15,620	0,089	1,112	1,202
제약학과	14	0,286		5,723		6,009	0,020	0,409	0,429
의과대학	143	12,315	3,483	73,519	0,213	89,530	0,110	0,516	0,626
의학과	133	10,315	3,483	61,209	0,213	75,220	0,104	0,462	0,566
간호학과	10	2,000		12,310		14,310	0,200	1,231	1,431
융합학과군	8	2,000				2,000	0,250		0,250
디자인학과	3								
조형예술학과	5	2,000				2,000	0,400		0,400
법학전문대학원	27	30,250	0,500			30,750	1,139		1,139
법학과	27	30,250	0,500			30,750	1,139		1,139

※ 자료기준: 2022. 1. 1. ~ 12. 31.

※ 전임교원 수: 2023. 4. 1.

※ 논문 단독은 1, 교신/주저자는 2/(n+2), 공동저자는 1/(n+2) 적용

※ n = 논문저자 수, 논문저자 수가 100명 이상일 경우 n=100으로 처리

4. 교원 연구비 수혜 현황

가. 단과대학(학과)별 연구비 수혜 현황

(단위 : 건, 천 원)

대학(학과)	구분	전임교원	연구비 지원						대응자금연구비		연구비 총계		전임교원 1인당연구비		
			계		교내		교외		교내	교외	교내	교외	교내	교외	
			과제수	연구비	과제수	연구비	과제수	연구비							
2021		754	983	87,381,289	82	617,000	901	86,764,289	1,257,200	3,769,355	1,874,200	90,533,644	2,486	120,071	
2022		754	1,013	90,217,396	79	573,000	934	89,644,396	1,306,350	1,737,500	1,879,350	91,381,896	2,493	121,196	
2023		766	1,097	101,320,216	125	2,074,000	972	99,246,216	1,412,630	2,408,867	3,486,630	88,599,470	4,552	115,665	
인문대학		66	28	685,320	9	134,000	19	551,320				134,000	551,320	2,030	8,353
국어국문학과		11	9	220,310	1	22,000	8	198,310				22,000	198,310	2,000	18,028
중어중문학과		6	3	37,790	2	12,000	1	25,790				12,000	25,790	2,000	4,298
영어영문학과		10	5	95,781	2	28,000	3	67,781				28,000	67,781	2,800	6,778
독일언어문화학과		6	2	47,040	1	22,000	1	25,040				22,000	25,040	3,667	4,173
프랑스언어문화학과		5													
러시아언어문화학과		5	2	28,000	2	28,000						28,000		5,600	
철학과		9	3	45,258	1	22,000	2	23,258				22,000	23,258	2,444	2,584
사학과		9	1	25,040			1	25,040				25,040			2,782
고고미술사학과		5	3	186,101			3	186,101				186,101			37,220
사회과학대학		36	28	1,701,714	9	150,000	19	1,551,714	23,000			173,000	1,551,714	4,806	43,103
사회학과		6	4	76,520	2	44,000	2	32,520				44,000	32,520	7,333	5,420
심리학과		9	6	273,897	1	6,000	5	267,897				6,000	267,897	667	29,766
행정학과		7	13	1,261,235	3	50,000	10	1,211,235	23,000			73,000	1,211,235	10,429	173,034
정치외교학과		6	2	44,000	1	22,000	1	22,000				22,000	22,000	3,667	3,667
경제학과		8	3	46,062	2	28,000	1	18,062				28,000	18,062	3,500	2,258
자연과학대학		80	148	15,280,434	15	246,000	133	15,034,434	100,000	499,950		346,000	15,534,384	4,325	194,180
수학과		12	15	751,578	3	42,000	12	709,578				42,000	709,578	3,500	59,132
정보통계학과		5	12	312,150	1	10,000	11	302,150		6,250		10,000	308,400	2,000	61,680
물리학과		17	41	5,496,993	1	22,000	40	5,474,993		5,700		22,000	5,486,993	1,294	322,394
지구환경과학과		5	5	330,495			5	330,495				330,495	0	66,099	
화학학과		14	21	1,630,372	4	64,000	17	1,566,372				64,000	1,566,372	4,571	111,884
미생물학과		8	22	3,800,986	3	66,000	19	3,734,986	50,000	200,000		116,000	3,934,986	14,500	491,873
생물학과		7	16	1,348,633	2	32,000	14	1,316,633				32,000	1,316,633	4,571	188,090
생화학학과		6	7	541,471	1	10,000	6	531,471				10,000	531,471	1,667	88,579
천문우주학과		6	9	1,067,756			9	1,067,756	50,000	288,000		50,000	1,355,756	8,333	225,959
경영대학		42	28	2,703,062	8	160,000	20	2,543,062	90,000	3,500		250,000	2,546,562	5,952	60,632
경영학부		22	7	971,148	4	72,000	3	899,148	40,000			112,000	899,148	5,091	40,870
국제경영학과		11	11	848,470	1	22,000	10	826,470	50,000			72,000	826,470	6,545	75,134
경영정보학과		9	10	883,444	3	66,000	7	817,444		3,500		66,000	820,944	7,333	91,216
공과대학		76	213	17,643,818	7	102,000	206	17,541,818	98,200	249,414		200,200	17,791,232	2,634	234,095
화학공학과		6	17	1,770,883			17	1,770,883	20,000	137,500		20,000	1,908,383	3,333	318,064

대학(학과)	구분	전임교원	연구비 지원				대응자금연구비		연구비 총계		전임교원 1인당연구비			
			계		교내		교외		교내	교외	교내	교외		
			과제수	연구비	과제수	연구비	과제수	연구비						
공업화학	과	6	12	814,305			12	814,305		15,354		829,659		138,277
기계공학부	부	12	28	2,539,211	1	22,000	27	2,517,211			22,000	2,517,211	1,833	209,768
토목공학부	부	14	34	3,208,602			34	3,208,602		3,500		3,212,102		229,436
신소재공학과	과	6	22	2,218,625	1	10,000	21	2,208,625	32,800	4,500	42,800	2,213,125	7,133	368,854
건축공학과	과	7	19	1,265,991	1	22,000	18	1,243,991			22,000	1,243,991	3,143	177,713
건축학과	과	7	8	404,925	1	6,000	7	398,925			6,000	398,925	857	56,989
안전공학과	과	5	13	883,139	1	10,000	12	873,139	7,000	58,560	17,000	931,699	3,400	186,340
환경공학과	과	8	32	1,600,164	1	22,000	31	1,578,164			22,000	1,578,164	2,750	197,271
도시공학과	과	5	28	2,937,973	1	10,000	27	2,927,973	38,400	30,000	48,400	2,957,973	9,680	591,595
전자정보대학		65	148	17,811,621	8	152,000	140	17,659,621	740,000	707,140	892,000	18,366,761	13,723	282,566
전기공학부	부	8	15	1,095,848	1	22,000	14	1,073,848			22,000	1,073,848	2,750	134,231
전자공학부	부	14	33	3,926,880	1	10,000	32	3,916,880	80,000	40,440	90,000	3,957,320	6,429	282,666
컴퓨터공학과	과	7	9	425,600			9	425,600				425,600		60,800
지능로봇공학과	과	7	24	4,994,921	1	22,000	23	4,972,921	220,000	460,000	242,000	5,432,921	34,571	776,132
소프트웨어학과	과	13	24	3,459,729	3	54,000	21	3,405,729	400,000	93,000	454,000	3,498,729	34,923	269,133
정보통신공학부	부	16	43	3,908,643	2	44,000	41	3,864,643	40,000	113,700	84,000	3,978,343	5,250	248,646
농업생명환경대학		70	180	13,361,432	11	178,000	169	13,183,432		83,130	178,000	13,266,562	2,543	189,522
산림학과	과	7	15	580,205	1	22,000	14	558,205			22,000	558,205	3,143	79,744
지역건설공학과	과	5	11	860,789	1	10,000	10	850,789		60,000	10,000	910,789	2,000	182,158
바이오시스템공학과	과	5	11	758,930			11	758,930		23,130		782,060		156,412
목재·종이학과	과	5	9	571,766			9	571,766				571,766		114,353
식물 의학과	과	7	37	2,157,312	4	76,000	33	2,081,312			76,000	2,081,312	10,857	297,330
식물자원학과	과	5	10	1,130,801			10	1,130,801				1,130,801		226,160
식품생명공학과	과	6	16	1,165,114			16	1,165,114				1,165,114		194,186
원예학과	과	6	17	1,289,063	1	10,000	16	1,279,063			10,000	1,279,063	1,667	213,177
축산학과	과	6	24	2,068,283	1	10,000	23	2,058,283			10,000	2,058,283	1,667	343,047
특용식물학과	과	6	12	989,700			12	989,700				989,700		164,950
환경생명화학	과	5	10	1,188,733			10	1,188,733				1,188,733		237,747
농업경제학과	과	7	8	600,736	3	50,000	5	550,736			50,000	550,736	7,143	78,677
사범대학		74	67	3,475,507	14	264,000	53	3,211,507	33,750	280,000	297,750	3,491,507	4,024	47,183
교육학과	과	12	24	1,220,020	2	28,000	22	1,192,020	15,750	280,000	43,750	1,472,020	3,646	122,668
국어교육과	과	7	2	50,830			2	50,830				50,830		7,261
영어교육과	과	4												
역사교육과	과	6	7	312,441	4	88,000	3	224,441			88,000	224,441	14,667	37,407
지리교육과	과	5	4	133,580	1	22,000	3	111,580	12,000		34,000	111,580	6,800	22,316
사회교육과	과	4	1	25,790			1	25,790	6,000		6,000	25,790	1,500	6,448
윤리교육과	과	5	4	72,000	3	50,000	1	22,000			50,000	22,000	10,000	4,400
화학교육과	과	4	4	228,755	1	22,000	3	206,755			22,000	206,755	5,500	51,689

대학(학과)	구분	전임교원	연구비 지원						대응자금연구비		연구비 총계		전임교원 1인당연구비	
			계		교내		교외		교내	교외	교내	교외	교내	교외
			과제수	연구비	과제수	연구비	과제수	연구비						
생물교육과	5	5	436,391			5	436,391				436,391		87,278	
물리교육과	4	4	360,123			4	360,123				360,123		90,031	
지구과학교육과	4	5	402,000	1	22,000	4	380,000			22,000	380,000	5,500	95,000	
수학교육과	7	6	221,057	2	32,000	4	189,057			32,000	189,057	4,571	27,008	
체육교육과	7	1	12,520			1	12,520				12,520		1,789	
생활과학대학	23	19	2,109,446	3	50,000	16	2,059,446			50,000	2,059,446	2,174	89,541	
소비자학과	5	6	269,040	1	22,000	5	247,040			22,000	247,040	4,400	49,408	
주거환경학과	4	3	96,384	1	22,000	2	74,384			22,000	74,384	5,500	18,596	
식품영양학과	5	6	1,651,522	1	6,000	5	1,645,522			6,000	1,645,522	1,200	329,104	
아동복지학과	5	2	50,000			2	50,000				50,000		10,000	
의류학과	4	2	42,500			2	42,500				42,500		10,625	
수의과대학	29	70	6,864,594	7	106,000	63	6,758,594	175,065	315,733	281,065	7,074,327	9,692	243,942	
수의학과	29	70	6,864,594	7	106,000	63	6,758,594	175,065	315,733	281,065	7,074,327	9,692	243,942	
약학대학	27	62	6,030,043	6	96,000	56	5,934,043	100,000	170,000	196,000	6,104,043	7,259	226,076	
약학과	13	29	3,524,761	2	32,000	27	3,492,761	100,000	170,000	132,000	3,662,761	10,154	281,751	
제약학과	14	33	2,505,282	4	64,000	29	2,441,282			64,000	2,441,282	4,571	174,377	
의과대학	143	91	13,341,685	19	286,000	72	13,055,685	52,615	100,000	338,615	100,072	2,368	700	
의학과	133	84	12,950,778	17	254,000	67	12,696,778	52,615	100,000	306,615	100,067	2,305	752	
간호학과	10	7	390,907	2	32,000	5	358,907			32,000	5	3,200	1	
융합학과군	8	1	25,040			1	25,040				25,040		3,130	
디자인학과	3													
조형예술학과	5	1	25,040			1	25,040				25,040		5,008	
법학전문대학원	27	14	286,500	9	150,000	5	136,500			150,000	136,500	5,556	5,056	
법학과	27	14	286,500	9	150,000	5	136,500			150,000	136,500	5,556	5,056	

※ 자료기준: 2022. 1. 1. ~ 12. 31.

※ 전임교원 수: 2023. 4. 1.

※ 연구비 중 현물은 제외

나. 계열별 연구비 수혜 현황

(단위 : 건, 천원)

구 분	2023	
	건 수	금 액
인 문 · 사 회 계 열	156	8,111,033
자 연 과 학 계 열	413	37,040,023
공 학 계 열	372	36,316,228
의 학 계 열	154	19,815,372
예 체 능 계 열	2	37,560
계	1,097	101,320,216
교 원 1 인 당 연 구 비 수 혜 액 (교 원 1 인 당 연 구 과 제 수)	1.432	132,271.822

- ※ 자료기준: 2022. 1. 1. ~ 12. 31.
- ※ 교원 수 기준: 전임교원 766명(2023. 4. 1.)
- ※ 대응자금 연구비는 제외
- ※ 계열별 분류는 표준분류체계를 따름

5. 연구원(소) 현황

가. 설치 및 인력 현황

(단위 : 명)

연구소명	구 분	설 립 연월일	연구원				연 구 보조원	기타	계
			학내 (전임교원)	학내 (초빙교원)	전임연구원/ PostDoc	학외			
인 문 학 연 구 원		2002. 01. 05	52	1	7	9	12		81
인 문 학 연 구 소		1983. 03. 31	24		3		1		28
중 원 문 화 연 구 소		1997. 04. 30	11	1		9	5		26
러시아·알타이지역연구소		2003. 06. 13	3		1				4
우 암 연 구 소		2007. 02. 21	10		1				11
유 럽 문 화 연 구 소		2016. 10. 10					5		5
중 국 학 연 구 소		2016. 10. 10	4		2		1		7
사 회 과 학 연 구 원		2002. 01. 05	106	1	12	51	37	6	213
사 회 과 학 연 구 소		1979. 06. 15	12		1				13
법 학 연 구 소		1989. 06. 01	27					1	28
교 육 개 발 연 구 소		2001. 10. 19			1		1		2
생 활 과 학 연 구 소		2001. 10. 19	5		2		16		23
인 간 심 리 연 구 소		2010. 11. 12	9	1					10
국가위기관리연구소		2006. 12. 29.	49		5	32	11	2	99
한국지방교육연구소		2011. 06. 20	1			12	4	1	18
국 제 개 발 연 구 소		2019. 05. 01.	3		3	7	5	2	20
자 연 과 학 연 구 원		2002. 01. 05	109	5	22	21	183	13	353
과 학 교 육 연 구 소		1981. 03. 12	18						18
기 초 과 학 연 구 소		1986. 05. 23	31	1	9	8	110	3	162
바 이 오 연 구 소		1986. 12. 05	4		1	10	15	1	31
나노과학기술연구소		2002. 08. 19	16		6			2	24
산업응용수학연구소		2002. 09. 03	16		3		1		20
천 체 물 리 연 구 소		2009. 08. 07	1		3		6		10
줄기세포재생의학연구소		2013. 11. 29	12	1					13
생태환경독성연구소		2014. 04. 10	11	3		3	51	7	75
보건의료과학연구원		2002. 01. 05	77	10	14	6	15	3	125
약품자원개발연구소		1979. 05. 28	4		1				5
평 생 체 육 연 구 소		1984. 11. 27	27			6			33
의 학 연 구 소		1992. 07. 28	14	2	9		1	1	27
동 물 의 학 연 구 소		1993. 11. 16	17	1				1	19
의 학 정 보 센 터		2000. 12. 06		1			12		13
생물건강산업개발연구센터		2001. 08. 03	9						9
중 양 연 구 소		2002. 08. 19	1		2			1	4
노 화 연 구 소		2012. 06. 27	2	3			2		7

연구소명	구분	설립 연월일	연구원				연구 보조원	기타	계
			학내 (전임교원)	학내 (초빙교원)	전임연구원/ PostDoc	학외			
기생생물연구소		2017. 09. 29.	3	3	2				8
정보기술·경영연구원		2002. 01. 05	92	4	12	2	58	8	176
산업경영연구소		1987. 11. 04	1						1
컴퓨터정보통신연구소		1997. 04. 30	25		9			3	37
빅데이터연구소		2003. 03. 01	18		2		49		69
IDEC 충북대지역센터		2010. 06. 09	3				2		5
국가미래기술경영연구소		2015. 02. 17	1						1
보안경제연구소		2017. 01. 04					1		1
인공지능연구소		2017. 03. 31	13					1	14
SW시험검증연구소		2017. 12. 22.	11						11
스마트카연구센터		2019. 05. 01.	1	1			1		3
산업인공지능연구센터		2020. 08. 05	19	3	1	2	5	4	34
건설·산업과학기술연구원		2002. 01. 05	1	2	6		7	3	19
건설기술연구소		1986. 02. 22						1	1
산업과학기술연구소		1985. 11. 22		1	4			1	6
그린에너지연구소		2008. 12. 17			1		1	1	3
지역재생연구소		2017. 09. 29	1						1
도시안전연구소		2018. 10. 05.		1	1		6		8
농업생명과학연구원		2002. 01. 05	19	5	8		18	2	52
농업과학기술연구소		1979. 05. 28		2	7		9		18
천연물소재연구소		1979. 05. 28	6		1				7
첨단원예기술개발연구센터		1996. 03. 13	6	1			1	1	9
보건과학융합연구소		2021. 01. 28	1	2			8		11
동물생명과학연구소		2003. 05. 30	6					1	7

※ 자료기준: 2023. 4. 1.

※ 작성기준: 연구비관리시스템 자료

나. 학술 활동 현황

(단위 : 건, 종, 회)

연구소명	구 분	학술 행사				학술지 발간		
		국 외	국 내	학 내	발표논문수	종 수	Hits 수	게재논문수
2021		3	41	183	749	34	51	393
2022		8	58	281	951	34	57	381
2023		5	63	266	1,121	24	55	378
인 문 학 연 구 원			4	32	42	3	4	36
인 문 학 연 구 소			1	2	6	1	1	6
중 원 문 화 연 구 소			1	11	28	1	1	8
러시아·알타이지역연구소				19		1	2	22
우 암 연 구 소			1					0
유 럽 문 화 연 구 소								0
중 국 학 연 구 소			1		8			0
사 회 과 학 연 구 원		2	30	47	416	7	22	148
사 회 과 학 연 구 소						1	2	6
법 학 연 구 소			18	11	92	2	4	30
교 육 개 발 연 구 소				1		1	3	26
생 활 과 학 연 구 소			1	8		1	3	31
인 간 심 리 연 구 소				13	22		2	5
국 가 위 기 관 리 연 구 소		2	4		280	1	4	13
한 국 지 방 교 육 연 구 소				13	13			
국 제 개 발 연 구 소			7	1	9	1	4	37
자 연 과 학 연 구 원			13	47	311	1		
과 학 교 육 연 구 소								
기 초 과 학 연 구 소			2	7		1		
바 이 오 연 구 소			2					
나 노 과 학 기 술 연 구 소			4	15	311			
산 업 응 용 수 학 연 구 소			2	18				
천 체 물 리 연 구 소				4				
줄기세포재생의학연구소				3				
생 태 환 경 독 성 연 구 소			3					
보 건 의 료 과 학 연 구 원		1	3	40	142	3	7	35
약 품 자 원 개 발 연 구 소				15	33			
평 생 체 육 연 구 소						1	1	4
의 학 연 구 소			1	4	52	1	2	5
동 물 의 학 연 구 소			1			1	4	20
의 학 정 보 센 터					2			
생물건강산업개발연구센터				15	33			
종 양 연 구 소								

연구소명	구분	학술 행사			학술지 발간			
		국외	국내	학내	발표논문수	종수	Hits	게재논문수
노화연구소			1	6	9			
기생생물연구소		1			13			6
정보기술·경영연구원			3	61	137	5	12	64
산업경영연구소			2			1	2	12
컴퓨터정보통신연구소				6		1	2	16
빅데이터연구소			1	4	50			
IDEC 충북대지역센터				1				
국가미래기술경영연구소				1		1	4	31
보안경제연구소								0
인공지능연구소				6				0
SW시험검증연구소								0
스마트카연구센터					9	2	4	5
산업인공지능연구센터				43	78			
건설·산업과학기술연구원		1	8	21	66	2	4	26
건설기술연구소		1	4	9	23	1	2	11
산업과학기술연구소			2	7	18	1	2	15
그린에너지연구소								
지역재생연구소				5	15			
도시안전연구소			2		10			
농업생명과학연구원		1	2	18	7	3	6	69
농업과학기술연구소		1	2	12		1	2	23
천연물소재연구소				1		1	2	23
첨단원예기술개발연구센터				1		1	2	23
보건과학융합연구소				4	7			
동물생명과학연구소								

※ 자료기준: 2022. 1. 1. ~ 12. 31.

6. 외국대학과의 자매결연 체결 현황

연도	구분	국 가	대학(수)	비 고
2021		55	288	
2022		56	285	
2023		56	292	

7. 영어 강좌 비율

학년도	구분	과정	전공강좌수 (A)	전공강좌 중 영어강좌수(B)	영어강좌비율 (B/A*100)
2021		학 부	1,827	62	3.39
		대 학 원	1,189	80	6.73
2022		학 부	1,848	49	2.65
		대 학 원	1,253	95	7.58
2023		학 부	1,874	57	3.04
		대 학 원	1,211	76	6.28

※ 자료기준: 2023. 1학기



VI. 재정

1. 대학회계 예·결산 현황
2. 발전기금재단회계 예·결산 현황
3. 산학협력단회계 현황
4. 등록금 현황(전체, 학과/전공)

1. 대학회계 예·결산 현황

가. 세입 현황

(단위 : 천원)

연 도	구 분	국가 및 지방자치단체 지원금	자체수입금	계
		예산	2022	104,729,449
	2023	125,999,865	75,903,021	201,902,886
결산	2021	159,746,848	160,565,407	320,312,255
	2022	134,294,417	175,062,696	309,357,113

나. 세출 현황

(단위 : 천원)

연 도	구 분	인건비	이전지출	물건비	자산취득 및 운용	예비비 및 기타	합계
		예산	2022	90,699,664	8,659,766	45,592,926	33,807,706
	2023	94,336,897	8,799,656	47,744,355	50,818,271	203,707	201,902,886
결산	2021	114,302,524	14,763,268	76,112,326	57,816,867	284,896	263,279,881
	2022	118,749,931	16,071,894	80,802,433	54,897,890	259,695	270,781,843

2. 발전기금재단회계 예·결산 현황

가. 세입 현황

(단위 : 천원)

연 도	구 분	이월금	기부금	법인세 환급금	잡수입	계
(2,200,000)	(3,860,000)	(60,000)	(512,800)	(6,632,800)		
2021	2,648,938	5,400,000	60,000	492,558	8,601,496	
2022	3,900,000	5,150,000	67,000	462,482	9,579,482	
	(3,903,000)	(4,990,000)	(67,000)	(619,482)	(9,579,482)	
2023	4,000,000	4,820,000	51,000	1,280,806	10,151,806	
결산	2019	4,547,743	2,829,368	31,156	186,680	7,594,947
	2020	2,443,227	3,135,388	52,368	484,439	6,115,422
	2021	2,829,081	3,408,190	48,180	372,358	6,657,809
	2022	3,902,353	2,662,528	15,516	544,446	7,124,843

※ () 추경예산

나. 세출 현황

(단위 : 천원)

연 도	구 분	운영비	목적사업비				기본재산 증자비	차기 이월금	계
			장학 사업비	연구 지원비	교육기자재 및 시설확충비	기타 사업비			
예산	2020	370,313	2,323,997	550,490	900,000	1,750,000	350,000		6,244,800
		(453,313)	(2,348,997)	(550,490)	(990,000)	(1,750,000)	(540,000)		(6,632,800)
	2021	476,733	4,814,400	575,000	1,300,000	10,000		1,425,363	8,601,496
	2022	555,120	4,843,400	580,000	1,300,000	10,000	700,000	1,590,962	9,579,482
	2023	597,320	4,884,400	831,000	1,400,000	10,000	1,000,000	1,429,086	10,151,806
결산	2019	2,019	238,112	1,559,644	510,490	6,950	699,954	2,381,339	5,398,508
	2020	2,020	254,699	2,099,302	81,990	267,606	49,921	532,823	3,288,361
	2021	218,417	1,613,671	347,180	572,870	3,318		3,902,353	6,657,809
	2022	209,952	1,667,075	34,471	661,759		604,050	3,947,536	7,124,843

※ () 추경예산

3. 산학협력단회계 현황

가. 현금예산서(예산)

(단위: 천원, %)

수입구분			금액	비율	지출구분			금액	비율
2021			189,640,830	100	2021			189,640,830	102
2022			198,958,086	100	2022			198,958,086	102
2023			217,316,746	100	2023			217,316,746	102
현 금 유 입	산 학 협 력 수 익		31,684,400	14.58	현 금 유 출	산 학 협 력 비		32,752,000	15.07
	지 원 금 수 익		107,952,000	49.67		지 원 금 사 업 비		111,651,000	51.38
	간 접 비 수 익		17,447,807	8.03		간 접 비 사 업 비		17,581,200	8.09
	전입 및 기부금수익		408,360	0.19		일 반 관 리 비		100,000	0.05
	운 영 외 수 익		3,683,000	1.69		운 영 외 비 용		2,290,000	1.05
						학 교 회 계 전 출 금			
						유 형 자 산 취 득		7,932,000	3.65
				무 형 자 산 취 득		800,000	2.44		
기 초 의 현 금			56,141,179	25.83	기 말 의 현 금			44,210,546	20.34

※ 자료기준: 당해연도 예산

나. 현금흐름표(결산)

(단위: 천원, %)

수입구분			금액	비율	지출구분			금액	비율		
2020			170,414,005	100	2020			170,114,304	100		
2021			199,565,288	100	2021			199,565,288	100		
2022			213,681,003	100	2022			213,681,003	100		
현 금 유 입	운 영 활 동	산 학 협 력 수 익		27,447,370	12.85	현 금 유 출	운 영 활 동	산 학 협 력 비		24,044,986	11.25
		지 원 금 수 익		100,222,224	46.90			지 원 금 사 업 비		93,582,555	43.80
		간 접 비 수 익		16,013,138	7.49			간 접 비 사 업 비		12,822,636	6.00
		전입 및 기부금수익		64,923	0.03			일 반 관 리 비		49,320	0.02
		운 영 외 수 익		1,494,597	0.70			운 영 외 비 용		71,023	0.03
					0.00			학 교 회 계 전 출 금			
	투자활동			0.00	투자활동		6,505,308	3.04			
	재무활동		9,376	0.00	재무활동			0.00			
기 초 의 자 금			68,429,375	32.02	기 말 의 자 금			76,605,175	35.85		

※ 자료기준: 전년도 회계연도 결산

다. 운영계산서

(단위: 천원, %)

수입구분		금액	비율	지출구분		금액	비율
2020		114,563,783	100	2020		114,563,785	100
2021		138,524,942	100	2021		138,524,942	100
2022		154,476,646	100	2022		154,476,646	100
운 영 수 익	산 학 협 력 수 익	25,910,763		운 영 비 용	산 학 협 력 비	24,433,067	
	지 원 금 수 익	106,582,114			지 원 금 사 업 비	93,439,634	
	간 접 비 수 익	16,013,138			간 접 비 사 업 비	12,392,165	
	전 입 및 기 부 금 수 익	64,923			일 반 관 리 비	2,311,626	
	운 영 외 수 익	5,905,708			운 영 외 비 용	2,271,023	
					학 교 회 계 전 출 금	4,647,413	
				당 기 운 영 차 손 익		14,981,718	

※ 자료기준: 전년도 회계연도 결산

라. 재무상태표

(단위 : 천원, %)

수입구분(자산)	금액	비율	지출구분 (부채와 기본금)	금액	비율
2020	77,164,848	100	2020	77,164,848	100
2021	84,963,095	100	2021	84,963,095	100
2022	92,839,412	100	2022	92,839,412	100
유 동 자 산	79,267,324	85.38	유 동 부 채	32,694,400	35.22
			고 정 부 채	3,379,829	3.64
고 정 자 산	13,572,088	14.62	기 본 금	56,765,183	61.14

※ 자료기준: 전년도 회계연도 결산

4. 등록금 현황(전체, 학과/전공)

가. 대 학

(단위 : 원)

대 학	구 분	학 과(부)	1학년	2학년	3학년	4학년	5학년
인 문 대 학		철학과	3,466,000	3,466,000	3,466,000	3,466,000	
		위의 학과외 전 학과(부)	3,466,000	3,466,000	3,466,000	3,466,000	
사 회 과 학 대 학		심리학과(2~4학년)		3,520,000	3,520,000	3,520,000	
		위의 학과외 전 학과(부)	3,466,000	3,466,000	3,466,000	3,466,000	
자 연 과 학 대 학		전 학과(부)	4,266,000	4,266,000	4,266,000	4,266,000	
경 영 대 학		전 학과(부)	3,466,000	3,466,000	3,466,000	3,466,000	
공 과 대 학		전 학과(부)	4,624,000	4,624,000	4,624,000	4,624,000	4,624,000
전 자 정 보 대 학		전 학과(부)	4,624,000	4,624,000	4,624,000	4,624,000	
농업생명환경대학		농업경제학과	3,522,000	3,522,000	3,522,000	3,522,000	
		위의 학과외 전 학과(부)	4,166,000	4,166,000	4,166,000	4,166,000	
사 범 대 학		교육학과, 역사교육과, 사회교육과	3,560,000	3,560,000	3,600,000	3,630,000	
		윤리교육과	3,656,000	3,656,000	3,696,000	3,726,000	
		영어교육과, 국어교육과, 지리교육과	3,566,000	3,566,000	3,606,000	3,636,000	
		지구과학교육과	4,366,000	4,366,000	4,406,000	4,436,000	
		수학교육과	4,020,000	4,020,000	4,060,000	4,090,000	
		컴퓨터교육과	4,166,000	4,166,000	4,206,000	4,236,000	
		체육교육과	4,266,000	4,266,000	4,306,000	4,336,000	
생 활 과 학 대 학		물리교육과, 화학교육과, 생물교육과	4,544,000	4,544,000	4,584,000	4,614,000	
		패션디자인정보학과, 주거환경학과	4,260,000	4,260,000	4,260,000	4,260,000	
		아동복지학과, 소비자학과	3,466,000	3,466,000	3,466,000	3,466,000	
		식품영양학과	4,166,000	4,166,000	4,166,000	4,166,000	
수 의 과 대 학		수의학과	6,414,000	6,414,000	6,414,000	6,414,000	
		수의예과	4,374,000	4,752,000			
약 학 대 학		전 학과(부)	6,070,000	6,070,000	6,070,000	6,070,000	6,070,000
의 과 대 학		의학과	8,476,000	8,476,000	8,476,000	8,476,000	
		의예과	4,474,000	4,474,000			
		간호학과	4,166,000	4,166,000	4,166,000	4,166,000	
자 율 전 공 학 부		자율전공학부	3,806,000	3,806,000			
융 합 학 과 군		조형예술학과	4,586,000	4,586,000	4,586,000	4,586,000	
		디자인학과	4,434,000	4,434,000	4,434,000	4,434,000	

※ 2023학년도 연간(1,2학기) 등록금(수업료)

※ 학부과정은 입학금 없음

나. 대학원 및 특수·전문대학원

① 대학원

(단위 : 원)

구분 계열	학과	1학년	2~3학년	4학년
인문·사회계	심리학	4,483,000	4,308,000	4,308,000
	아동복지학	4,623,000	4,448,000	4,448,000
	위의학과외전학과	4,423,000	4,248,000	4,248,000
이학·체육계	수학과, 수학교육과	4,447,000	4,272,000	4,272,000
	위의학과외전학과	5,289,000	5,114,000	5,114,000
공학·예능계	전학과	5,615,000	5,440,000	5,440,000
약학계	전학과	5,915,000	5,740,000	5,740,000
의학계	전학과	6,683,000	6,508,000	6,508,000

※ 2023학년도 연간(1,2학기) 등록금(입학금+수업료)

② 특수·전문대학원

(단위 : 원)

대학원명	구분	계열	학과(전공)	1학년	2~3학년	4학년
특수대학원	교대학원	인문·사회계	유아교육	5,091,000	4,916,000	4,916,000
			위전공외	4,231,000	4,056,000	4,056,000
		이학체육계	수학교육	4,247,000	4,072,000	4,072,000
			위전공외	5,091,000	4,916,000	4,916,000
		공학·예술계	위전공외	5,399,000	5,224,000	5,224,000
	세종국가정책대학	사회계	정책학과	4,251,000	4,076,000	4,076,000
	산대학업원	공학계	전학과	5,541,000	5,366,000	5,366,000
	경대학영원	사회계	경영학과	4,365,000	4,190,000	4,190,000
	법대학무원	사회계	법학과	4,251,000	4,076,000	4,076,000
수의방역대학원	의학계	수의방역학과	6,411,000	6,236,000	6,236,000	
북방농업대학원	자연계	북방농업학과	5,095,000	4,920,000	4,920,000	
전문대학원	법학전문대학원	사회계	법학과(전문석사)	9,999,000	9,824,000	9,824,000
			법학과(전문박사)	6,175,000	6,000,000	6,000,000
			법학과(학술박사)	5,175,000	5,000,000	5,000,000

※ 2023학년도 연간(1,2학기) 등록금(입학금+수업료)



VII. 시설

1. 학교 부지 및 교지 확보 현황
2. 교사(校舎) 시설 현황
3. 실험·실습기자재 현황

1. 학교 부지 및 교지 확보 현황

가. 학교 부지 현황

(단위 : m²)

구 분		학교소유	차 용	계
2021		27,440,708		27,440,708
2022		27,436,465		27,436,465
2023		27,562,227		27,562,227
본 교	교 지	대 지	964,737	964,737
		체 육 장	(38,500)	(38,500)
	농 학 계	농 장	(55,286)	(55,286)
		학 술 림	25,799,357	25,799,357
	약 초 원		(9,558)	(9,558)
	부 속 병 원		(63,823)	(63,823)
	기 타		600,329	600,329
	소 계		27,531,590	27,531,590
	동일 구내 학교	중 학 교		30,637
고 등 학 교				
소 계		30,637	30,637	

※ 교지의 대지면적: 시설결정면적()표시 체육장, 농장, 약초원, 부속병원 및 오송 약대(9,000m²) 포함]

※ 부설학교 사유지 18m², 공유지 279m² 포함

나. 교지 확보 현황

(단위 : m², %)

연도	기준면적	보유면적	교지 확보율
2021	496,383	915,489	184.4
2022	495,872	908,653	183.2
2023	490,472	2,454,124	500.4

※ 보유면적은 학교 소유 면적 표시

2. 교사(校舍) 시설 현황

가. 시설 현황

(단위 : m²)

구분		면적	비고
2021		480,625	
2022		492,711	
2023		494,767	
교육기 본 시 설	강 의 실	68,814	
	실 험 실 습 실	48,861	
	교 수 연 구 실	30,355	
	행 정 실	25,365	
	도 서 관	32,092	
	학 생 회 관	21,224	
	대 학 본 부	9,088	
	체 육 관	14,939	
	정 보 화 본 부	3,506	
	소 계		254,244
지 원 시 설	강 당	6,584	
	학 생 생 활 관	72,624	
	소 계		79,208
연 구 시 설	연 구 용 실 험 실	50,270	
	대 학 원 연 구 실	9,276	
	대 학 부 설 연 구 소	18,055	
	소 계		77,601
부 속 시 설	특수시 설	박 물 관	4,186
		학 군 단	1,484
	기 숙 시 설	대 학 원 생 및 교직원아파트	2,155
		총(학)장 공관	-
	계 열 별 부 속 시 설		15,015
	소 계		22,840
기 타 시 설		11,387	

※ '2023년도 대학재정정보시스템 교육용 건물' 자료를 기반으로 작성

※ 2023년도 대학교육시설현황 입력지침서(교육부)에 따른 교사로 인정되는 시설을 작성

나. 교사(校舎)시설 확보 현황

(단위 : m², %)

연도	기준면적 (A)	보유면적					교사시설확보율 ((B+C+D)/A*100)
		기본시설 (B)	지원시설 (C)	연구시설 (D)	부속시설	기타시설	
2021	232,131	235,626	77,285	72,921	45,024	49,769	166.2
2022	232,660	235,510	77,235	71,344	46,403	62,219	165.1
2023	236,441	254,244	79,208	77,601	22,840	11,387	173.9

※ 기준면적: 교지경계선 내, 입학정원 기준

3. 실험·실습 기자재 현황

(단위 : 점, 천원)

계 열	부 서 명	실험·실습기자재 보유 현황	
		점 수	금 액
합 계		6,856	30,323,621,209
인문·사회계	인 문 대 학	159	102,909,792
	사 회 과 학 대 학	308	211,190,785
	경 영 대 학	211	134,526,445
	농 업 생 명 환 경 대 학	212	141,410,699
	법 과 대 학	58	36,090,346
	사 범 대 학	197	193,924,585
	생 활 과 학 대 학	90	136,298,940
	소 계	1,235	956,351,592
자연계	자 연 과 학 대 학	1,287	2,567,541,882
	농 업 생 명 환 경 대 학	230	1,827,553,470
	사 범 대 학	193	338,295,980
	생 활 과 학 대 학	178	225,697,610
	약 학 대 학	70	783,886,547
	소 계	1,958	5,742,975,489
공학계	공 과 대 학	796	3,312,438,165
	전 자 정 보 대 학	1,675	2,118,890,265
	농 업 생 명 환 경 대 학	88	444,321,837
	소 계	2,559	5,875,650,267
예·체능계	융 합 학 과 군	106	150,521,685
	사 범 대 학	118	141,780,659
	소 계	224	292,302,344
의학계	수 의 과 대 학	170	2,172,258,600
	의 과 대 학	655	2,009,763,929
	소 계	825	4,182,022,529
기 타	공 동 실 험 실 습 관	49	13,273,119,762
산학협력단	공 용 장 비 활 용 센 터	6	1,199,226



Ⅷ. 주요 부속시설(기관)

1. 도서관
2. 정보화본부
3. 건강센터 보건진료원
4. 인권센터
5. 공동실험실습관
6. 평생교육원
7. 신문방송사
8. 실험동물연구지원센터
9. 장애지원센터
10. 박물관
11. 천문대
12. 공학교육혁신센터
13. 교양교육본부
14. 교육혁신본부
15. 출판부
16. 학생생활관
17. 인재양성원
18. 건강센터 학생생활상담소
19. 국제교류본부
20. 예비군연대
21. 기록관
22. 사범대학 부설 중·고등학교

1. 도서관

가. 시설 현황

(단위 : m², 석)

구 분		중앙도서관	의학도서관	법학도서관	과학기술도서관	계
2021	면 적	25,908	133	843	1,248	28,132
	열람좌석수	2,711	12	24	275	3,022
2022	면 적	25,908	133	843	1,248	28,132
	열람좌석수	2,711	12	24	275	3,022
2023	면 적	25,908	133	843		26,884
	열람좌석수	2,251	12	32		2,295

※ 중앙도서관 열람좌석수: 그룹스터디룸, 프리젠테이션룸, 러닝 커먼스 라운지, 캐럴 등 포함

※ 과학기술도서관 운영종료로 기존대비 면적 및 열람좌석 수 축소

나. 장서 보유 현황

연도	도서 관명	단행본(E-BOOK포함) (권)						비도서 (종)	전자 저널 및 WebDB 구독 종수	연속간행물종 수 (기증 포함)			합계
		국내서	학위 논문	고서	국외서	소계	학생 1인당 장서수			국내 인쇄 저널	국외 인쇄 저널	소계	
2021		1,090,908	37,271	2,596	256,854	1,387,629	81.9	7,228	89	647	199	846	1,395,792
2022		1,079,689	37,271	2,596	257,066	1,376,622	84.0	7,416	96	627	182	809	1,384,943
2023	계	1,102,416	38,976	2,596	263,137	1,407,125	87	7,458	100	617	163	780	1,415,463
	중앙 도서관	1,030,287	38,797	2,596	220,523	1,292,203		7,207	82	361	138	499	1,299,991
	의학 도서관	7,814			18,516	26,330		249	14	167	2	169	26,762
	법학 도서관	64,315	179		24,098	88,592		2	4	89	23	112	88,710

※ 자료기준: 당해연도 3. 1.

※ 재학생 수 : 2022. 4. 1. 기준

※ 전자정보원 구독종 수: 패키지 종 수

다. 이용 현황

(단위 : 명, 권, 건)

구 분		이용자 수	대출 서적 수	원문복사 및 상호대차 서비스	비고
2021		262,474	66,131	2,943	
2022		373,001	66,092	2,210	
2023		801,487	91,653	2,221	
중앙도서관	주 제 자 료 실	168,943	85,331		관외대출
	정 기 간 행 물 실 학 위 논 문 실	10,391		2,142	의뢰: 1,757 제공:385
	인 터 넷 학 습 실	541	3,041		대출서적: 전자책
	스 터 디 룸	7,291			
	열 램 실	581,116			출입자 수
의 학 도 서 관		15,688	819	61	의뢰: 60 제공:1
법 학 도 서 관		17,517	2,462	18	의뢰: 8 제공:10

※ 자료기준: 전년도 3. 1. ~ 당해연도 2. 28. (일반회원 포함)

※ 전자정보실 폐쇄

라. 예산 현황

(단위 : 천원)

연도	도서관 명	도서관 본예산	대학총예산	대학총예산대비 도서관예산(%)	자료구입비
2021		2,191,557	214,353,177	1.02	2,249,384
2022		2,903,755	263,279,881	1.10	2,517,193
2023	계	2,527,296	270,781,842	0.93	2,696,375
	중 앙 도 서 관	2,527,296	270,781,842	0.93	2,696,375
	의 학 도 서 관				
	법 학 도 서 관				

※ 의학도서관, 법학도서관은 중앙도서관 예산에서 본예산, 도서구입비 반영

2. 정보화본부

가. 시설 현황

(단위 : m², 실)

구 분 \ 실 명	행 정 실	전산업무실	학생실습실	기 타	계
면 적	163.7	898.3	381.9	621.4	2,065.3
실 수	4	13	3	24	44

나. 기자재 보유 현황

(단위 : 대)

구 분	품 명	모 델 명	수 량	비 고
System	IBM System	IBM P770	1	학사행정DB
	Infoblox	Infoblox TZ 1440	2	DNS
	IBM System	IBM S922	3	학교홈페이지
	IBM System	EMC Unity 300H	1	학교홈페이지 스토리지
	IBM System	IBM P750	1	전자결재,기록관
	IBM System	IBM x3650 M3	1	자동백업시스템
	Extreme	Extreme WS-C5210	2	무선 컨트롤러
	BaseIN Networks	imRAD	2	무선인증
	BaseIN Networks	Ipmentor 5 A5	3	IP관리시스템
	Fujitsu	Fujitsu RX2540 M5	1	ESM
	HP System	HP DL360 G5	1	PMS
	HP System	DELL R730	1	DBSafer
	DB Security	D'Amo SG-KMS100	1	DB 암호
	HP System	HP C7000	3	개신누리
	HP System	lenovo X3650 M5	1	백신
	HP System	HP DL380 G9	1	S/W관리
	DELL	DELL R730	1	개인홈페이지
	HP System	Hi-Ware	3	접근제어시스템(STG)
	HP System	HP DL320 G6	1	리얼스캔
	HP System	HP DL360 G8	1	수강신청대기시스템
IBM System	IBM x3650 M4	1	통합커뮤니케이션	
IBM System	IBM X3650 M5	1	Networker	
HP System	HP DL360 G7	1	차세대버전관리	

구분	품명	모델명	수량	비고
	HP System	HP DL120 G9	1	제니퍼 모니터링
	HP System	HP DL360 G7	1	개인정보보호
	EMC	EMC VNX5300	1	종합정보시스템 스토리지
	EMC	EMC VNX5400	1	학사DB 스토리지
	EMC	EMC DataDomain	1	백업 스토리지
	정보보안시스템	통합보안장비(UTM)	1	
	정보보안시스템	방화벽	2	
	정보보안시스템	방화벽	3	
	정보보안시스템	웹방화벽	2	
	정보보안시스템	IPS	1	
	정보보안시스템	DDos공격방지시스템	1	
	정보보안시스템	매체제어시스템	1	
	정보보안시스템	HDD 천공기	1	
	정보보안시스템	PC개인정보보호시스템	1	
	정보보안시스템	개인정보필터시스템	2	

3. 건강센터 보건진료원

가. 진료 현황

(단위 : 명)

구분	진료과목	내과			외과	피부과	안과	이비인 후과	정신 건강	기타- 체성분 검사	계
		호흡기	소화기	기타							
	2021	506	77	3,769	96	5	1	54	19	1,532	7,403
	2022	153	73	3,855	97	2	1	33	5	2,189	6,408
	2023	87	71	2,939	142	5	0	33	9	2,191	5,477
	교직원	52	41	574	38	3	0	18	0	378	1,104
	학 생	35	30	2,365	104	2	0	15	9	1,813	4,373

※ 자료기준: 2022. 3. 1. ~ 2023. 2. 28.

4. 인권센터

가. 교육 실적

(단위 : 명)

연도(대상) \ 구분	성희롱예방	성매매예방	성폭력예방	가정폭력예방	계
2022	1,889	1,885	8,540	8,181	20,495
2023	1,938	1,918	11,308	10,730	25,894
학 생			9,370	8,812	18,182
교 원	1,265	1,265	1,265	1,265	5,060
직 원	673	653	673	653	2,652

※ 자료기준: 전년도 1. 1. ~ 12. 31.

나. 상담 실적

(단위 : 명, %)

연 도 \ 구 분	참여학생수 (A)	재학생수 (B)	실적 (C=A/B*100)
2021	8,296	16,466	50.38
2022	6,663	16,386	40.66
2023	9,370	16,166	57.96
성희롱·성폭력·성매매· 가정폭력 예방 교육	9,370	16,166	

※ 자료기준: 전년도 1. 1. ~ 12. 31.

※ 재학생 수: 전년도 4. 1.

5. 공동실험실습관

가. 시설 및 실험·실습 기자재 보유 현황

(단위 : m², 실)

연 도	구 분	시 설							기자재 (종,점)
		공작실	생 물 기기실	화 학 기기실	물 리 기기실	행정실	기타	계	
2021	면적	112.32	831.56	533.52	654.61	56.16	589.68	2,777.85	(246 종, (531)점)
	실수	2	18	11	13	1	8		
2022	면적	112.32	831.56	533.52	654.61	56.16	589.68	2,777.85	(255 종, (589)점)
	실수	2	18	11	13	1	8		
2023	면적	112.32	831.56	533.52	654.61	56.16	589.68	2,777.85	(374 종, (837)점)
	실수	2	18	11	13	1	8		

나. 주요 분석 기자재 이용 실적

(단위 : 건, 개)

연 도	구 분	이 용 건 수			시료수	비 고
		학 내	학 외	계		
2021		4,742	2,660	7,402	28,026	
2022		50,133	3,107	8,120	33,417	
2023		6,106	3,269	9,375	40,175	

※ 자료기준: 전년도 1. 1. ~ 12. 31.

6. 평생교육원

가. 강좌 개설 현황

(단위 : 과목, 명)

학년도	구 분	강좌수	입학인원	수료인원
2020	1학기	137	1,681	1,141
	2학기	113	1,450	1,053
2021	1학기	116	1,523	1,222
	2학기	107	1,342	1,064
2022	1학기	115	1,444	1,136
	하반기계절학기	44	536	404
	2학기	106	1,344	1,029
	동반기계절학기	36	472	329

※ 2020~2021학년도 계절학기 미운영

나. 위탁 교육과정 현황

(단위 : 명)

학년도	구 분	교육과정	참가인원	기간 및 시간	비 고
2022	1학기	보육교직원 보수교육 장기미종사자 교육	128	2022. 02. 22 ~ 02. 28 (총40시간)	충청북도
		보육교직원 보수교육 1급 승급교육(1기)	66	2022. 04. 01 ~ 04. 30 (총80시간)	충청북도
		보육교직원 보수교육 원장사전직무교육	97	2022. 05. 20 ~ 06. 18 (총80시간)	충청북도
		한식조리사와 단체급식조리사 양성과정	15	2022. 06. 14 ~ 08. 23 (총93시간)	교육부 (국립대학육성사업)
		보육교직원 보수교육 원장직무교육	141	2022. 07. 11 ~ 07. 15 (총40시간)	충청북도
		보육교직원 보수교육 1급 승급교육(2기)	96	2022. 07. 25 ~ 08. 05 (총80시간)	충청북도
	2학기	생활스트레스 해소를 위한 힐링원예프로그램 A	20	2022. 09. 14 ~ 11. 02 (총24시간)	교육부 (국립대학육성사업)
		생활스트레스 해소를 위한 힐링원예프로그램 B	20	2022. 09. 16 ~ 11. 04 (총24시간)	교육부 (국립대학육성사업)
		보육교직원 보수교육 1급 승급교육(3기)	74	2022. 10. 13 ~ 11. 11 (총80시간)	충청북도

7. 신문방송사

가. 신문 발행 실적

① 충북대 신문

(단위 : 회, 부)

연 도	구 분	연간 발행 횟수	연간 발행 부수	1회당 발행 부수
2021		8	40,000	5,000
2022		8	40,000	5,000
2023		7	28,000	4,000

※ 자료기준: 전년도 3. 1. ~ 당해연도 2. 29.

② The Chungbuk Times

(단위 : 회, 부)

연 도	구 분	연간 발행 횟수	연간 발행 부수	1회당 발행 부수
2021		6	18,000	3,000
2022		6	18,000	3,000
2023		6	18,000	3,000

※ 자료기준: 전년도 3. 1. ~ 당해연도 2. 29.

나. 방송 송출 실적

① 교육방송국

(단위 : 주/건)

연 도	구 분	오디오방송 송출주수	동영상제작
2021		16	62
2022		20	65
2023		20	70

※ 자료기준: 전년도 3. 1. ~ 당해연도 2. 29.

8. 실험동물연구지원센터

가. 시설 현황

(단위 : 실, m²)

연도	실명	사무실	실험실	동물사육실	청정 및 오염작업실	부검실	기타 (기계실, 복도 등)	계
		실면적	실수	실면적	실수	실면적	실수	
2023	실면적	217.09	405.58	926.70	284.23	60.85	2,259.32	4,153.77
	실수	12	20	37	4	2		75

나. 특수시설 운영 현황

(단위 : 실, 마리)

연도	구분	중동물실	소동물실			계
			일반	Semi-SPF	SPF	
2021	실수	8	3	12	14	37
	동물수	13	1,807	1,745	9,598	13,163
2022	실수	8	3	12	14	37
	동물수	13	1,760	2,024	13,332	17,140
2023	실수	8	3	12	14	37
	동물수	25	3,707	2,549	19,518	25,799

※ 자료기준: 전년도 1. 1. ~ 12. 31.

다. 대학별 주요 동물실험연구지원 현황

(단위 : 건, 마리)

연도	구분	자연대	농대	사범대	수의대	약대	의대	생활과학대	외부대학 및 기업체	계
		건수	건수	건수	건수	건수	건수	건수	건수	
2021	건수	4	1	2	25		9		16	57
	동물수	91	32	280	2,500		398		9,862	13,163
2022	건수	5	1	2	28		9		16	61
	동물수	587	32	224	2,643		1,200		12,454	17,140
2023	건수	4	1	3	59		11		14	92
	동물수	522	52	643	4,718		697		19,167	25,799

※ 자료기준: 전년도 1. 1. ~ 12. 31.

라. 주요 기자재 현황

연도	구분	시설기자재 수	동물실험기자재 수	계	비고
		종류	종류		
2021		27종 110점	105종 582점	132종 692점	
2022		48종 117점	149종 495점	197종 612점	
2023		54종 118점	139종 487점	193종 605점	

※ 자료기준: 전년도 1. 1. ~ 12. 31.

9. 장애지원센터

가. 장애학생 현황

(단위 : 명)

구분 연도	장애유형																				
	인원			지체			뇌병변			시각			청각			지적·자폐성			기타장애		
	남	여	계	남	여	계	남	여	계	남	여	계	남	여	계	남	여	계	남	여	계
2021	98	40	138	27	19	46	26	7	33	14	5	19	11	8	19	14		14	4		4
2022	95	41	136	21	19	40	25	7	32	14	7	21	11	8	19	17		17	3		3
2023	77	31	108	15	13	28	18	4	22	13	5	18	9	5	14	14	2	16	3	1	4

구분 연도	장애유형												장애정도					입학생			
	신장장애			심장			정신			뇌전증			1급	2급	3급	4급	5급 이하	계	특별전형	일반전형	
	남	여	계	남	여	계	남	여	계	남	여	계	심한		심하지않은						
2021				1	1	2	1		1							54		84	28	26	2
2022				3		3	1		1							56		80	26	25	1
2023		1	1	3		3	2		2							46		62	24	24	

※ 학부, 대학원의 재적생 중 장애학생

나. 보조기기 구비 현황 및 이용현황

(단위 : 종, 대, 회)

구분 연도	보조기기			이용현황(회)		
	학습보조기기 종류/수량	이동보조기기 종류/수량	계	학습보조기기	이동보조기기	계
2021	47/153	8/22	55/175	51	8	59
2022	49/165	8/12	57/177	36	7	43
2023	49/155	8/13	57/168	62	10	72

※ 자료기준: 전년도 3. 1. ~ 당해연도 2. 28. (보조기구 중 운동보조기구 제외)

다. 학사 지원현황

(단위 : 명)

구분 연도	교육활동지원(명)			우선수강신청 강의실변경	학습지원 권고안내문
	생활지원	학습지원	계		
2021	0	67	67	89	293
2022	0	60	60	102	333
2023	3	48	51	106	300

※ 자료기준: 전년도 3. 1. ~ 당해연도 2. 28.

10. 박물관

가. 소장품 종류

(단위 : 점)

연도	종류									
		금속	옥석	토도	골각	목죽철	피모직	서화본	기타	계
2021		1,214	385	2,135	20	611	1,668	1,666	339	8,038
2022		1,214	385	2,148	20	617	1,687	1,666	339	8,076
2023		1,214	389	2,149	20	618	1,687	1,780	339	8,196

나. 보물 및 중요 민속자료

(단위 : 점)

연도	종별			
		보물	중요 민속자료	계
2021		1	286	287
2022		1	286	287
2023		1	286	287

다. 관람 실적

(단위 : 명)

구분	온라인방문	오프라인 방문				계
		초·중·고 학생	대학(원)생	일반인	외국인	
2021	702,468	394	1,616	498	17	704,993
2022	232,403	1,123	7,066	10,575	53	251,220
2023	947,245	1,161	8,794	9,718	46	966,964

※ 자료기준: 전년도 1. 1. ~ 12. 31.

11. 천문대

가. 공개 관측회 실적

(단위 : 건, 명)

연 도	구 분	건수	참가 인원		계	비고
			강사	참가자(여명)		
2021		48	192	2,880	3,072	
2022		47	174	2,520	2,694	
2023		49	180	2,520	2,700	

※ 자료기준: 전년도 1. 1. ~ 12. 31.

12. 공학교육혁신센터

가. 공학교육인증 프로그램 운영 현황

연 원	구 분	평가종류	프로그램 수	프로그램명	인증기관
2021년			2	정보통신공학심화전공, 컴퓨터과학심화전공	(사)한국공학교육 인증원
2022년				없음(2022년 2월 28일자로 인증 종료)	
2023년				없음(2022년 2월 28일자로 인증 종료)	

나. 공학교육인증 졸업생 배출 현황

연 원	구 분	안전공학	기계공학	화학공학	공업화학	토목공학	신소재	건축공학	전기공학	전자공학	정보통신	컴퓨터공학	컴퓨터과학
		심화전공	심화전공	심화전공	심화전공	심화전공	공학 심화전공	심화전공	심화전공	심화전공	공학 심화전공	심화전공	심화전공
2021년 2월										46	58	1	80
2021년 8월											15		7
2022년 2월											3		17
2022년 8월													
2023년 2월													
2023년 8월													
계										46	76	1	104

13. 교양교육본부

가. 의사소통센터 운영 현황

① 글쓰기 상담(침삭) 프로그램 운영 현황

(단위 : 건)

연 도	구 분	온라인 상담	오프라인 상담
2020년도 2학기		319	33
2021년도 1학기		128	46
2021년도 2학기		154	49
2022년도 1학기		101	135
2022년도 2학기		361	116
2023년도 1학기		224	167

② 독서·토론 프로그램 운영 현황

(단위 : 명, 건)

연 도	구 분	독서 모임	독서감상문 대회 (CBNU 에세이 대회)	독서인증제	독서 골든벨	토론대회 (CBNU 프레젠테이션 대회)
2020년도 2학기		288		696	182	72
2021년도 1학기		362	170	847		
2021년도 2학기		314		1174	198	73
2022년도 1학기		526	187	669		
2022년도 2학기		480		867	216	117
2023년도 1학기		560	302	702		

※ 독서감상문 대회, 독서골든벨, 토론대회는 개최시기가 유동적

※ 2022학년도부터 '독서감상문대회'를 'CBNU 에세이 대회'로, '토론대회'를 'CBNU 프레젠테이션 대회'로 변경

14. 교육혁신본부

가. 교수-학습 능력향상 프로그램 운영 현황

(단위 : 회, 명)

프로그램명	연도	2021		2022		2023	
		횟수	인원수	횟수	인원수	횟수	인원수
교수법 워크숍		12	651	14	575	23	965
외부교수법 워크숍		3	28	2	53	2	40
수업컨설팅		2	42	2	54	2	9
교수법 역량강화						2	50
eCampus 강좌 운영		총3,755강좌	2,945강좌 활용	총3,807강좌	2,791강좌 활용	총3,807강좌	2,857강좌 활용
이러닝콘텐츠 강좌 개발		19	19	20	20	17	17
이러닝콘텐츠 강의 공개(KOCW)		14	14	9	9	15	15
기자재 대여 및 촬영 지원		26	26	19	19	16	16
학습법 특강		10	747	8	789	8	773
학사경고자 대상 프로그램		2	426	2	529	2	531
학습활동 수기 공모		1	41	1	56	1	71
학습 동아리		2	348	2	360		
CTL 튜터링		2	140	2	130		
CHANGE-Together 튜터링						2	408
학습법 컨설팅						2	58
학습자 특성 진단 설문						1	721
학생 자문단 프로그램						1	5

※ 자료기준: 전년도 3. 1.~ 당해연도 2. 28.

15. 출판부

가. 출판물 발간 실적

(단위 : 종, 부)

연도	단행본		학술지		논문		기타		합계	
	종수	부수	종수	부수	종수	부수	종수	부수	종수	부수
2021	10	5,800							10	5,800
2022	14	5,550							14	5,550
2023	8	2,600							8	2,600

※ 자료기준: 전년도 3. 1.~ 당해연도 2. 28.

16. 학생생활관

가. 시설 현황

(단위 : m²)

구 분	면 적		
	후생시설	공유시설	계
2023	60,349.3	11,862.4	72,211.7

나. 수용 현황

(단위 : 명, %, 원)

연 도	건물명	실수	수용 인원	기숙사수용률 (수용인원/ 재학생수)*100	기숙사비 평균	우선 배정 입사 대상자
2021	10개관	2,068	4,121	26.82	526,790	1. 국가유공자 및 그 자녀(독립유공자 손자녀까지 포함) 2. 국민기초생활보장 수급자 및 그 자녀 3. 장애인(전 등급) 및 장애인 도우미 학생 4. 우리대학 발전기금 5천만원 이상 기부자의 직계비속에 한하여 1년(연속 두 학기) 5. 외국인 유학생, 교류 학생 등 6. 법학전문대학원생 7. 직전학년도 선출직 생활관생회 임원 8. 학생과에서 추천한 신입생 수석입학자 9. 학군단에서 추천한 학군단후보생 5명 이내 10. 체육진흥원에서 추천한 체육특기생 11. 창업지원단에서 추천한 학생창업자 5명 이내 12. 학사지원과에서 추천한 KNU10 학생교류자 10명 이내 13. 재적중인 재학생 중 인재양성원에서 추천한 원생 20명 이내
2022	10개관	2,068	4,121	27.14	547,289	
2023	10개관	2,068	4,121	27.03	568,836	
개성재	개척관	120	240	1.57	583,200	
	정의관	52	104	0.68	583,200	
	진리관	111	222	1.46	583,200	
계영원	계영원	209	418	2.74	583,200	
양현재	등용관	85	168	1.10	536,760	
양성재 (BTL)	명덕관	326	651	4.27	585,360	
	신민관	158	315	2.07	585,360	
	지선관	325	643	4.22	585,360	
양진재 (BTL)	인의관	351	700	4.59	531,360	
	예지관	331	660	4.33	531,360	

※ 기숙사비 평균은 식대를 제외한 순수 기숙사비를 의미(양진재: 공공요금 개별부담)

※ 2023년 재학생수 : 15,244명

17. 인재양성원

가. 고시 편성반 현황

(단위 : 명)

연도	구분	중등임용준비반	공무원반 (5급/7급)	공인회계사 시험반	기타자격 시험반	계
2021		13	30	35	30	108
2022		13	30	40	25	108
2023		13	30	40	25	108

나. 각종 국가고시 합격자 현황

(단위 : 명)

연도	구분	공인 회계사	감정 평가사	세무사	변리사	5급공채	공무원 공채	중등임용 고사	노무사	계
2021		3		4			13	8	1	29
2022		2		4		1	12	8	1	27
2023		3		3		1	13	7		27

※ 자료기준: 전년도 1. 1. ~ 12. 31.

18. 건강센터 학생생활상담소

가. 상담 및 심리검사 이용 현황

기준일	개인 심리 검사	단체 검사	개인 상담	집단 상담	찾아가는 심리검사	마음 성장	MBTI 대인관계 프로그램	신입생 심리검사	정신 건강	계
2021	1,799	2,488	3,786	99	260	1,183	970	2,693	813	14,091
2022	2,312	2,513	4,696	471	752	3,102	153	2,100	1,579	17,678
2023	2,377	4,049	5,687	417	591	1,816	185	0	1,791	16,913

※ 자료기준: 전년도 3. 1. ~ 당해연도 2. 28.

19. 국제교류본부

가. 시설 및 주요 기자재 보유 현황

(단위 : m², 실, 명)

연 도	구 분	시 설						기자재 (종,점)	
		영어 회화실	시청각 강의실	어학 실습실	멀티미디어 강의실	국제교류본부 2호관(강의실)	국제교류본부 3호관(언어교육관)		계
2021	면적	300.36	183.60	120.36		1,487.80	621.48	2,713.60	(9)종, (289)점
	실수	4	1	1		18	12	36.00	
	수용 인원	100	120	50		500	177	947.00	
2022	면적	300.36	183.60	120.36		1,487.80	621.48	2,713.60	(9)종, (289)점
	실수	4	1	1		18	12	36.00	
	수용 인원	100	120	50		500	177	947.00	
2023	면적	300.36	183.60	120.36		1,487.80	621.48	2,713.60	(9)종, (289)점
	실수	4	1	1		18	12	36.00	
	수용 인원	100	120	50		500	177	947.00	

나. 외국어 특강 개설 현황

(단위 : 회, 명)

연 도	구 분	개설 횟수	수강자 수
2021		8	534
2022		8	733
2023		8	803

※ 자료기준: 전년도 3. 1. ~ 당해연도 2. 28.

다. 외국인을 위한 한국어 연수 실적

(단위 : 명)

연 도	구 분	유치인원	수료인원	진로 내용
2021		131	165	우리대학(원) 및 타대학진학
2022		162	150	우리대학(원) 및 타대학진학
2023		222	71	우리대학(원) 및 타대학진학

※ 자료기준: 전년도 3. 1. ~ 당해연도 2. 28.

20. 예비군연대

가. 자원 현황

(단위 : 명)

구 분 연 도	예 비 군				계	민방위대원
	교 직 원		학 생			
	동원지정	동원미지정	동원지정	동원미지정		
2021	6	26	1,716	2,837	4,585	80
2022	8	29	1,665	2,914	4,616	85
2023	6	24	1,401	3,394	4,825	77

21. 기록관

가. 문서 보유 현황

(단위 : 점)

연 도	5년	10년	30년	준영구	영구	기타 (시청각 등)	계
2021	17,628	2,054	554	1,607	3,924	1,754	27,521
2022	15,469	1,872	567	1,752	4,024	1,754	25,438
2023	16,257	1,685	567	1,752	4,026	1,754	26,041

※ 자료기준: 당해연도 1. 1.

22. 사범대학 부설 중·고등학교

가. 교직원 현황

(단위 : 명)

구분	교원					직원	합계
	교장	교감	보직교사	교사	소계		
2021	2	2	30	54	88	6	94
2022	2	2	30	56	90	6	96
2023	2	2	30	56	90	6	96
중학교	1	1	15	26	43	3	46
고등학교	1	1	15	30	47	3	50

나. 교과목수 및 학생 현황

(단위 : 과목, 명)

구분	교과목수	학생수		
		남	여	계
2021	84	517	489	1,006
2022	110	506	485	991
2023	101	501	484	985
중학교	34	240	226	466
1학년	11	75	67	142
2학년	11	82	81	163
3학년	12	83	78	161
고등학교	67	261	258	519
1학년	12	88	94	182
2학년	26	87	84	171
3학년	29	86	80	166



IX. 법인

산학협력단

산학협력단

가. 주요 국책사업 추진 현황

(단위 : 천원)

사업명	지원기관	사업기간	2023년 사업비	비고
국가위기관리연구소(중점연구소)	교육부	2017.09.01.~2023.08.31.	345,270	
생태환경독성연구소(대학중점연구소)	교육부	2020.06.01.~2029.05.31.	890,000	
컴퓨터정보통신연구소(대학중점연구소)	교육부	2020.06.01.~2029.05.31.	930,000	
중증폐질환연구센터(MRC)	과학기술정보통신부	2020.07.01.~2027.02.28.	1,630,000	
종양이환네트워크연구센터(MRC)	과학기술정보통신부	2017.09.01.~2024.02.29.	1,600,000	
SW중심대학사업	과학기술정보통신부	2019.03.01.~2022.12.31.	2,450,000	
사회맞춤형 산학협력선도대학(LINC+)육성사업	교육부	2022.03.01.~2028.02.28.	6,319,760	
Grand ICT 연구센터	과학기술정보통신부	2020.07.01.~2027.12.31.	2,880,000	
4단계 BK21사업	교육부	2020.09.01.~2027.08.31.	8,893,601	
농식품 기술융합 창의인재양성사업	농림축산식품부	2020.01.31.~2024.01.30.	975,000	
강소연구개발특구사업	과학기술정보통신부	2020.03.01.~2025.02.28.	2,900,000	
대학창의적자산실용화지원사업	교육부	2023.03.01.~2026.02.28.	1,081,000	
지식재산전문인력양성사업	특허청	2021.01.01.~2025.12.31.	975,000	
선도연구센터(RLRC)-인공지능 시스템 반도체 융합 연구	과기정통부	2022.06.01.~2029.02.28.	1,550,000	
선도연구센터(RLRC)-기업수용 대응 차세대 이차전지소재 선도연구센터	과기정통부	2023.07.01.~2030.02.28.	1,295,000	2023.07. 기준
이차전지대학	교육부	2023.06.01.~2027.02.28.	4,016,600	
반도체 특성화 대학	산업통상자원부	2023.03.01.~2027.02.28.	4,686,000	

나. 지식재산권 보유 현황

(단위 : 건)

연도	구분	국내특허		해외특허		프로그램	계
		출원	등록	출원	등록		
2021		256	205	20	4	51	209
2022		313	191	38	8	42	199
2023		315	164	44	5	65	169

※ 자료기준: 전년도 1. 1. ~ 12. 31.

※ 계: 특허등록 기준

다. 기술이전 수입료 및 계약 실적

연도	대학(학부)	건수	수입(백만원)
2021		163	1,621
2022		222	2,381
2023		195	2,785
2023	인 문 대 학		
	사 회 과 학 대 학		
	자 연 과 학 대 학	7	135
	경 영 대 학	5	83
	공 과 대 학	38	525
	전 자 정 보 대 학	75	688
	농 업 생 명 환 경 대 학	30	303
	사 범 대 학	1	10
	생 활 과 학 대 학	1	2
	수 의 과 대 학	13	135
	약 학 대 학	18	421
	의 과 대 학	5	102
	응 합 학 과 군		
	법 학 전 문 대 학 원		
기 타	2	381	

※ 자료기준: 전년도 1. 1. ~ 12. 31.

라. 계약학과 개설 현황

(단위 : 명)

개설연도	학과명	계약업체	입학정원			재 학생			비고
			학사	석사	박사	학사	석사	박사	
2010. 9월	전 자 정 보 공 학 과	(주) 어보브반도체 외		11			26		
2011. 3월	산 업 제 약 학 과	엠케이바이오 외				1			
2017. 3월	화 장 품 산 업 학 과	(주)네이처코스텍 외		20	6		31	6	
2020. 9월	산 업 인 공 지 능 학 과	(주) 성 창 외		22	4		46	8	
계				53	10	1	103	14	

※ 2023. 4.1. 기준

※ 첨단약산업학과 및 산업계약학과는 2022년부터 신입생 충원 없음

2023 통계연보

제32호

2024년 1월 인쇄
2024년 1월 발행

발행인 총장 직무대리 정 의 배
발행처 충 북 대 학 교
편 집 충 북 대 학 교 평 가 지 원 과
충북 청주시 서원구 충대로 1
TEL : (043) 261-3838
FAX : (043) 261-3175
<http://www.chungbuk.ac.kr>

〈비매품〉

제32호 2023년도 통계연보

Chungbuk National University
2023 Statistics Yearbook



충북대학교
CHUNGBUK NATIONAL UNIVERSITY

28644 충북 청주시 서원구 충대로 1
Tel 043.261.3838 Fax 043.261.3175
Homepage <http://www.chungbuk.ac.kr>